



EVOLUCIÓN DE LAS OPERACIONES ACTIVAS Y PASIVAS DEL SISTEMA FINANCIERO NACIONAL

**Subgerencia de Programación y Regulación
Dirección Nacional de Síntesis Macroeconómica**

Quito, Diciembre 2017

CONTENIDO

- 1 Abreviaturas
- 2 Hechos Relevantes
- 3 Nota Técnica
- 4 Resumen Ejecutivo
- 5 Monto de Operaciones Activas y Pasivas – Provincial y Cantonal –
- 6 Monto de Operaciones Activas y Pasivas del Sistema Financiero Privado y de la Economía Popular y Solidaria
- 7 Monto de Operaciones Activas del Sistema Financiero Público

ABREVIATURAS

BCE: Banco Central del Ecuador

TEA: Tasa activa efectiva

DNSM: Dirección Nacional de
Síntesis Macroeconómica

TEP: Tasa pasiva efectiva

OD: Operaciones Directas

USD: Dólares de los Estados Unidos
de América

PIB: Producto Interno Bruto

SB: Superintendencia de Bancos
del Ecuador

SEPS: Superintendencia de
Economía Popular y
Solidaria.

TC: Tarjetas de Crédito



HECHOS RELEVANTES

Desde septiembre de 2007 hasta octubre de 2008, el Gobierno Nacional implementó una política de reducción de tasas activas máximas, a partir de esta fecha las tasas se han mantenido estables, a excepción de los segmentos de: Consumo que pasó de 16.30% a 18.92% en mayo de 2009 y en febrero de 2010 regresó a su tasa anterior (16.30%); en mayo de 2010 el Microcrédito Minorista (antes Microcrédito de Subsistencia) disminuyó de 33.90% a 30.50% y, Microcrédito de Acumulación Simple de 33.30% se redujo a 27.50%. En marzo 2015, la Junta de Política y Regulación Monetaria y Financiera crea el segmento de Vivienda de Interés Público.

Segmento	Tasa Activa Efectiva Máxima					Tasa Referencial		Diferencia (sep - 07 / jul - 15)	
	sep-07	jul-09	feb-10	may-10	jul-15	sep-07	jul-15	Máxima	Ref.
Productivo Corporativo	14.03	9.33	9.33	9.33	9.33	10.82	8.54	- 4.70	- 2.28
Productivo Empresarial (1)	n.d.	10.21	10.21	10.21	10.21	n.d.	9.78	-	-
Productivo PYMES	20.11	11.83	11.83	11.83	11.83	14.17	11.10	- 8.28	- 3.07
Consumo (2)	24.56	18.92	16.30	16.30	16.30	17.82	15.78	- 8.26	- 2.04
Consumo Minorista (3)	37.27	-	-	-	-	25.92	-	-	-
Vivienda	14.77	11.33	11.33	11.33	11.33	11.50	10.62	- 3.44	- 0.88
Vivienda de Interés Público (4)					4.99		4.88	-	-
Microcrédito Minorista (5)	45.93	33.90	33.90	30.50	30.50	40.69	26.91	- 15.43	- 13.78
Microcrédito Acum. Simple (6)	43.85	33.30	33.30	27.50	27.50	31.41	24.98	- 16.35	- 6.43
Microcrédito Acum. Ampliada (7)	30.30	25.50	25.50	25.50	25.50	23.06	21.82	- 4.80	- 1.24

(1) Segmento creado a partir del 18 junio de 2009.

(2) Reducción de Tasa Máxima febrero de 2010 de 18.92% a 16.30%

(3) Segmento unificado con el segmento Consumo Minorista a partir de 18 junio de 2009

Fuente: BCE.

(4) Segmento creado mediante Resolución 043-2015-F de la Junta de Política y Regulación Monetaria y Financiera en marzo de 2015

(5) Reducción de Tasa Máxima mayo de 2010 de 33.90% a 30.50%. Cambio en los rangos de crédito, segmento Microcrédito Minorista de USD 600 a USD 3,000 (junio de 2009)

(6) Reducción de Tasa Máxima mayo de 2010 de 33.30% a 27.50%. Cambio en los rangos de crédito Microcrédito Acum Simple de (USD 600 a USD 8,500) a (USD 3,000 a USD 10,000) (junio de 2009)

(7) Cambios en los rangos de crédito Microcrédito Acum Ampliada pasó de > USD 8,500 a > USD 10 mil



HECHOS RELEVANTES

La Junta de Política y Regulación Monetaria y Financiera mediante en la Codificación de Resoluciones Monetarias, Financieras, de Valores y Seguros, que incluye la Resolución No. 043-2015-F, de 5 de marzo de 2015 y Resolución No. 059-2015-F, de 16 de abril de 2015, expidió las “Normas que regulan la segmentación de la cartera de créditos de las entidades del Sistema Financiero Nacional”

Asimismo, mediante Resolución No. 044-2015-F, de 5 de marzo de 2015, conoció y resolvió aprobar las “Normas que regulan la fijación de las Tasas de Interés Activas Efectivas Máximas” que regirán para todo el Sistema Financiero Privado, Público y de la Economía Popular y Solidaria.

Segmentación de la Cartera	Tasa Activa Máxima vigente desde	Tasa Activa Máxima vigentes para	Tasa Activa Efectiva Referencial	Tasa Activa Efectiva Referencial
	agosto 2015	diciembre 2017	noviembre 2017	diciembre 2017
Prod. Corporativo	9.33	9.33	7.34	7.75
Prod. Empresarial	10.21	10.21	9.84	8.92
Prod. PYMES	11.83	11.83	11.41	10.80
Comercial Ordinario	11.83	11.83	7.95	7.99
Com. Prioritario Corporativo	9.33	9.33	7.79	7.83
Com. Prioritario Empresarial	10.21	10.21	9.84	9.89
Com. Prioritario PYMES	11.83	11.83	11.05	10.58
Consumo Ordinario	16.30	17.30	16.65	16.70
Consumo Prioritario	16.30	17.30	16.50	16.48
Educativo	9.00	9.50	9.48	9.49
Vivienda Interés Público	4.99	4.99	4.98	4.98
Inmobiliario	11.33	11.33	10.57	10.52
Micr. Minorista	30.50	30.50	27.55	27.43
Micr. Acum. Simple	27.50	27.50	24.66	24.65
Micr. Acum. Ampliada	25.50	25.50	20.96	21.07
Inversión Pública	9.33	9.33	8.16	8.05

**COBERTURA DE INFORMACIÓN PARA EL CÁLCULO DE
TASA DE INTERÉS VIGENTE PARA DICIEMBRE 2017**

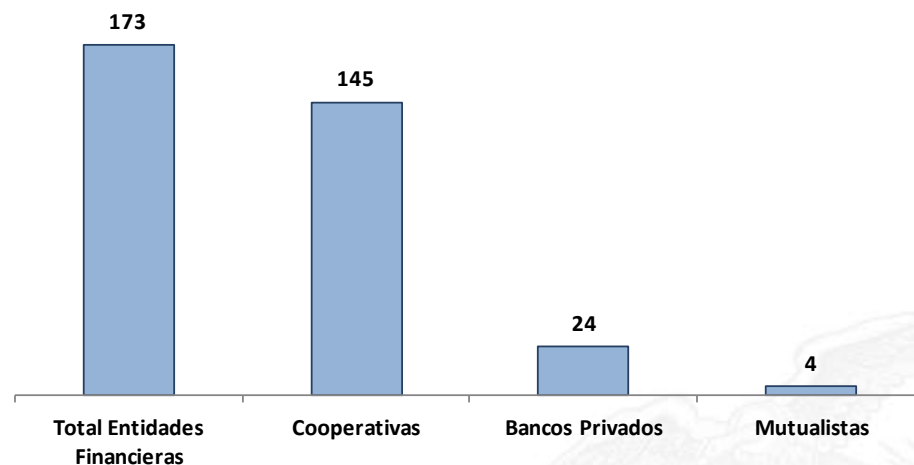

Fuente: BCE.

Nota: A partir del 27 de julio de 2017, Diners Club reporta sus operaciones activas y pasivas como Banco Privado.

NOTA TÉCNICA

- La información presentada en este reporte, corresponde a las estructuras remitidas por las entidades del sistema financiero público, privado y de la economía popular y solidaria relacionada a las operaciones activas y pasivas, de manera consolidada, al Banco Central del Ecuador (BCE) para el **Sistema de Tasas de Interés**.
- La información de las operaciones activas corresponde a todas las **operaciones nuevas y renovadas realizadas durante el mes calendario**, no se toma en consideración operaciones reestructuradas, refinanciadas, sobregiros ocasionales y contratadas.
- El **monto de las operaciones activas, expresado en millones de USD**, corresponde a aquellas operaciones convenidas en las que se ha firmado el contrato de compromiso con el beneficiario y se ha desembolsado parte o la totalidad de la operación financiera que implica pagar o recibir una cantidad determinada en una fecha fija.
- El **monto promedio por operación y/o por beneficiario, expresado en USD**, corresponde a la relación entre el monto de operaciones activas sobre el número de operaciones.
- Las **tasa activa efectiva**, corresponde al promedio ponderado por monto de las operaciones activas concedidas por las entidades financieras al BCE, convenidas durante el mes calendario.
- El **monto de operaciones pasivas, expresado en millones de USD**, corresponde a aquellas operaciones pasivas a plazo en las que el cliente realiza sus depósitos en las entidades financieras.
- La información de las operaciones pasivas corresponde a todas las **operaciones nuevas y renovadas realizadas en el mes calendario por plazo de depósito** en las entidades financieras.
- Las **tasa pasiva efectiva**, corresponde al promedio ponderado por monto de operaciones pasivas del sistema financiero nacional al BCE para todos los rangos de plazo, convenidas durante el mes calendario.



RESUMEN EJECUTIVO

El Reporte de la Evolución del Monto de Operaciones Activas y Pasivas del Sistema Financiero Nacional, realiza una descripción del comportamiento de los préstamos de las entidades financieras en la segmentación de la cartera, así como su tasa activa efectiva referencial (TEA), número de operaciones y monto promedio por operación.

En diciembre de 2017, el monto de operaciones activas otorgado por el sistema financiero privado y de la economía popular y solidaria de acuerdo a la segmentación de la cartera, registró las siguientes variaciones mensuales:

Sector Financiero Privado y de la Economía Popular y Solidaria

Segmentación de la Cartera	Monto de Operaciones (Millones USD)		Variación Mensual	
	nov-17	dic-17	Absoluta	Relativa (porcentajes)
Prod. Corporativo	94.6	56.0	-38.6	↓ -40.8%
Prod. Empresarial	22.4	16.4	-6.0	↓ -26.7%
Prod. PYMES	26.0	8.6	-17.5	↓ -67.1%
Comercial Ordinario	125.9	133.2	7.3	↑ 5.8%
Com. Prioritario Corporativo	769.6	835.4	65.8	↑ 8.6%
Com. Prioritario Empresarial	124.0	159.0	35.0	↑ 28.2%
Com. Prioritario PYMES	102.4	118.7	16.2	↑ 15.9%
Consumo Ordinario	45.2	50.2	5.0	↑ 10.9%
Consumo Prioritario	614.6	589.3	-25.3	↓ -4.1%
Educativo	5.8	4.2	-1.6	↓ -27.7%
Vivienda Interés Público	11.9	12.0	0.1	↑ 1.2%
Inmobiliario	71.6	77.3	5.8	↑ 8.0%
Micr. Minorista	11.3	12.1	0.8	↑ 7.3%
Micr. Acum. Simple	185.1	182.6	-2.5	↓ -1.4%
Micr. Acum. Ampliada	111.7	111.6	-0.1	↓ -0.1%
Total Monto de Operaciones	2,322.0	2,366.4	44.3	↑ 1.9%
Número de Operaciones	641,040	709,616	68,576	↑ 10.7%

PARTICIPACIÓN EN EL MONTO DE OPERACIONES ACTIVAS

diciembre de 2017

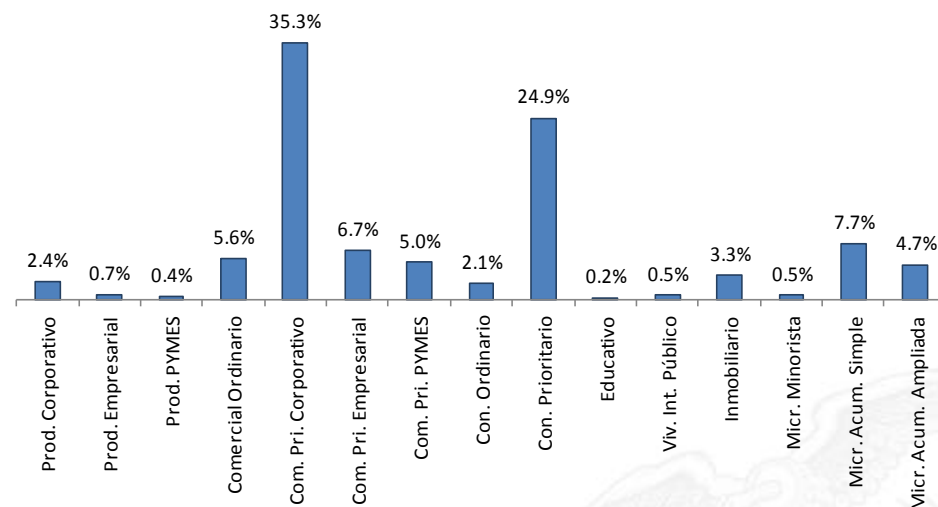

Fuente: BCE.

El **monto total de operaciones activas** otorgado por el sistema financiero privado y de la economía popular y solidaria para noviembre de 2017 se situó en USD 2,366.4 millones, registrando 709,616 operaciones.

RESUMEN EJECUTIVO

Por su parte, en diciembre de 2017, el monto de operaciones activas otorgado por el sistema financiero público de acuerdo a la segmentación de la cartera, registró las siguientes variaciones mensuales:

Sector Financiero Público				
Segmentación de la Cartera	Monto de Operaciones (Millones USD)		Variación Mensual	
	nov-17	dic-17	Absoluta	Relativa (porcentajes)
Prod. Corporativo	4.1	0.9	-3.2	↓ -77.9%
Prod. Empresarial	5.6	117.2	111.6	↑ 2001.3%
Prod. PYMES	2.5	6.1	3.6	↑ 145.9%
Comercial Ordinario				
Com. Prioritario Corporativo	9.8	33.1	23.4	↑ 239.4%
Com. Prioritario Empresarial	3.4	5.9	2.5	↑ 74.2%
Com. Prioritario PYMES	5.5	8.7	3.2	↑ 57.6%
Consumo Ordinario				
Consumo Prioritario	0.9	0.8	-0.1	↓ -7.9%
Micr. Minorista	0.1	0.1	0.0	↑ 39.2%
Micr. Acum. Simple	28.2	34.1	5.9	↑ 21.0%
Micr. Acum. Ampliada	34.9	39.8	4.9	↑ 13.9%
Inversión Pública	11.4	30.9	19.5	↑ 170.8%
Total Monto de Operaciones	106.4	277.7	171.4	↑ 161.1%
Número de Operaciones	8,902	11,247	2345	↑ 26.3%

PARTICIPACIÓN EN EL MONTO DE OPERACIONES ACTIVAS

Porcentajes, diciembre de 2017

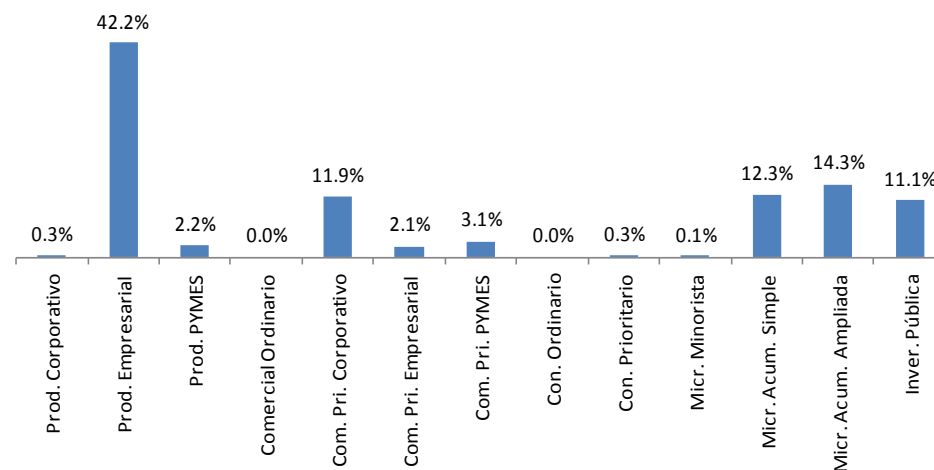

Fuente: BCE.

El **monto total de operaciones activas** otorgado por el sistema financiero público para diciembre de 2017 se situó en USD 277.7 millones, registrando 11,247 operaciones.

MONTO DE OPERACIONES ACTIVAS Y DEPÓSITOS -PROVINCIAL Y CANTONAL -



PROVINCIAL Y CANTONAL



ECUADOR:

Población Total:

Censo 2010



14'483,499

Proyección 2017*



16'776,977

Provincias = 24 provincias

Cantones = 224 cantones

Fuente: INEC.

*Proyección presentada por el Instituto Nacional de Estadística y Censos (INEC)

PROVINCIAL Y CANTONAL

PROVINCIA CON MAYOR NÚMERO DE UNIDADES OPERATIVAS 2016

Guayas

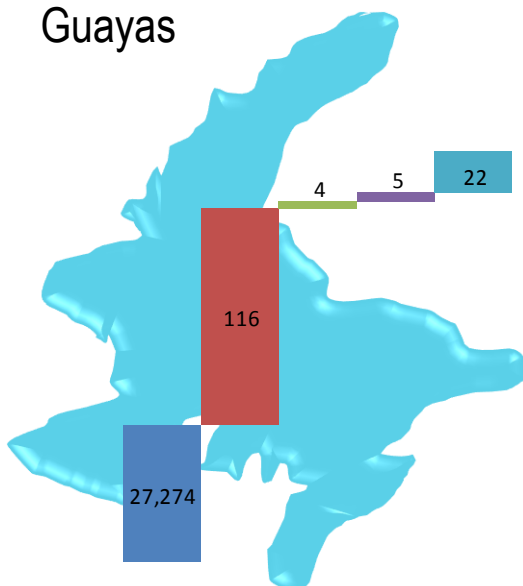

Pichincha

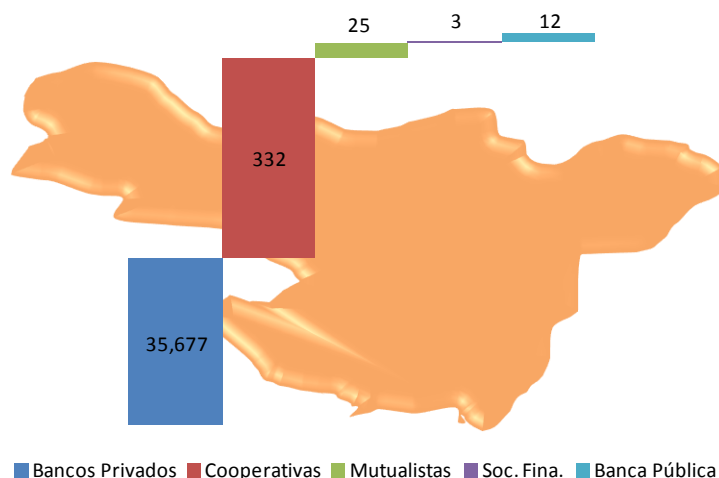

Azuay

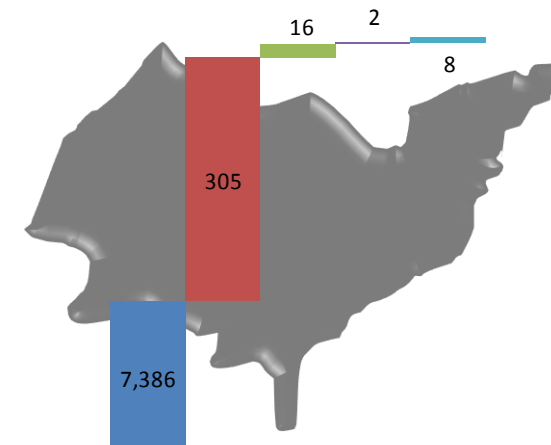

PUNTOS DE ATENCIÓN DEL SISTEMA FINANCIERO NACIONAL

Tipo de Oficinas	2013	2014	2015	2016
Agencias y otros puntos	2,096	2,092	2,533	2,539
Cajeros Automáticos	5,117	5,161	4,623	4,829
Corresponsales no bancarios (CNB)	7,368	7,368	26,894	25,592
POS (Datafas)	-	-	74,386	76,245
Total Puntos de Atención sin CNB y POS	7,213	7,253	7,156	7,368
Total Puntos de Atención sin POS	14,581	14,621	34,050	32,960
Total Puntos de Atención	14,581	14,621	108,436	109,205

Fuente: SB y BCE.

PROVINCIAL Y CANTONAL

MONTO DE OPERACIONES ACTIVAS POR PROVINCIAS SISTEMA FINANCIERO PRIVADO, PÚBLICO Y DE LA ECONOMÍA POPULAR Y SOLIDARIA

Diciembre de 2017

	Monto Ope. Activas (millones USD)	Operaciones (número)
Monto Ope. Activas	2,644.1	720,863
Pichincha	900.0	257,506
Guayas	692.6	55,299
Uso Tarj. Cred.	175.3	292,477
Azuay	160.8	12,326
Manabí	118.0	21,605
Tungurahua	96.3	11,138
El Oro	68.1	6,140
Los Ríos	52.6	7,130
Imbabura	50.3	8,049
Santo Domingo de los Tsáchilas	47.2	6,280
Loja	46.1	5,932
Cotopaxi	39.8	5,975
Chimborazo	38.8	6,738
Cañar	26.8	2,997
Esmeraldas	21.0	3,159
Carchi	18.1	4,171
Bolívar	17.3	3,477
Zamora Chinchipe	14.9	1,338
Morona Santiago	13.3	1,660
Santa Elena	12.4	2,518
Sucumbíos	9.8	1,322
Pastaza	9.5	1,642
Orellana	6.9	778
Napo	6.4	981
Galápagos	1.9	225



Fuente: BCE.

PROVINCIAL Y CANTONAL

MONTO DE OPERACIONES ACTIVAS Y NÚMERO DE OPERACIONES POR CANTONES

– PROVINCIA DE PICHINCHA –

Diciembre de 2017

Quito

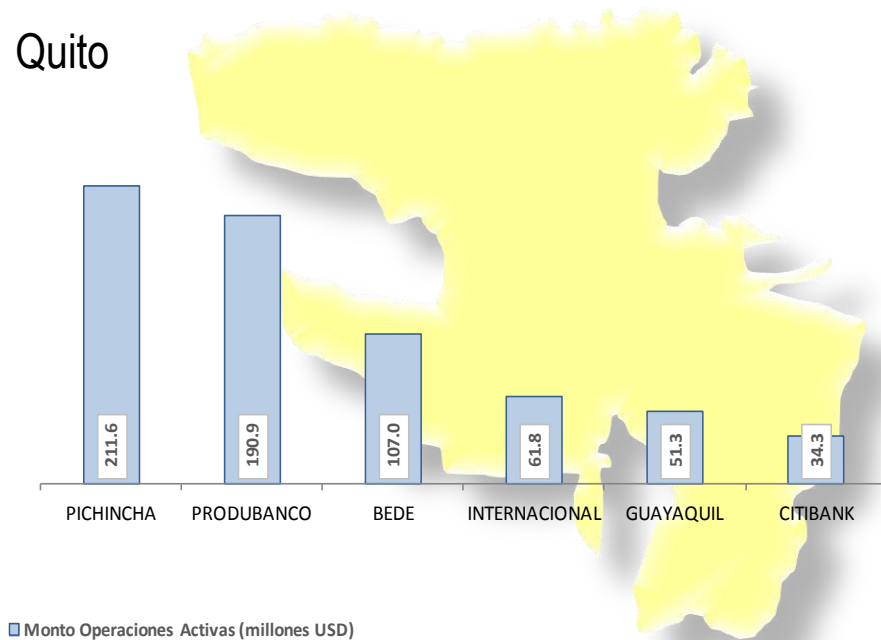

Rumiñahui

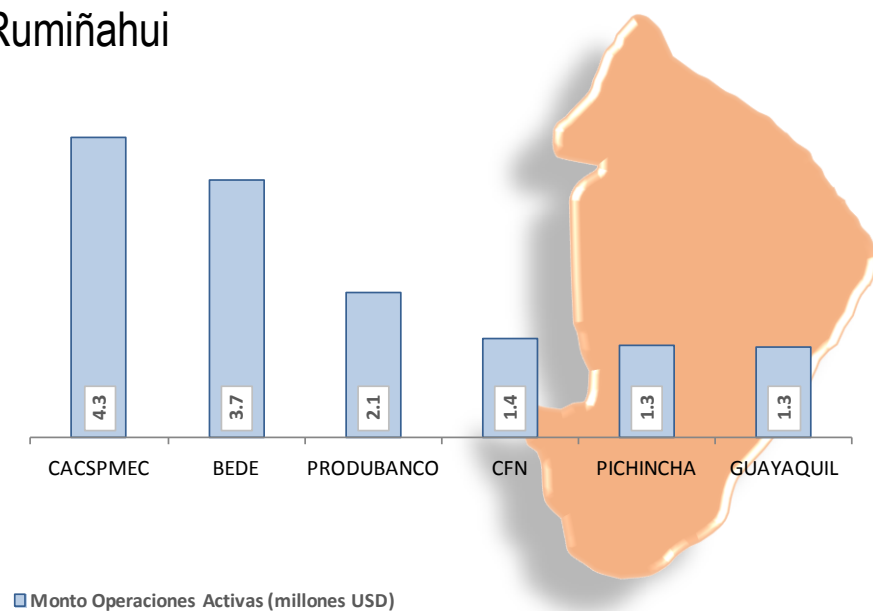

Provincia	Cantón	Monto Op. Activas (USD)	Operaciones (número)
Pichincha	Quito	862,134,117.4	251,663
	Rumiñahui	20,061,610.8	2,512
	Cayambe	7,235,559.8	1,635
	Mejía	5,829,575.1	964

Fuente: BCE.

MONTO DE OPERACIONES ACTIVAS Y NÚMERO DE OPERACIONES POR CANTONES

– PROVINCIA DE GUAYAS –

Diciembre de 2017

Guayaquil

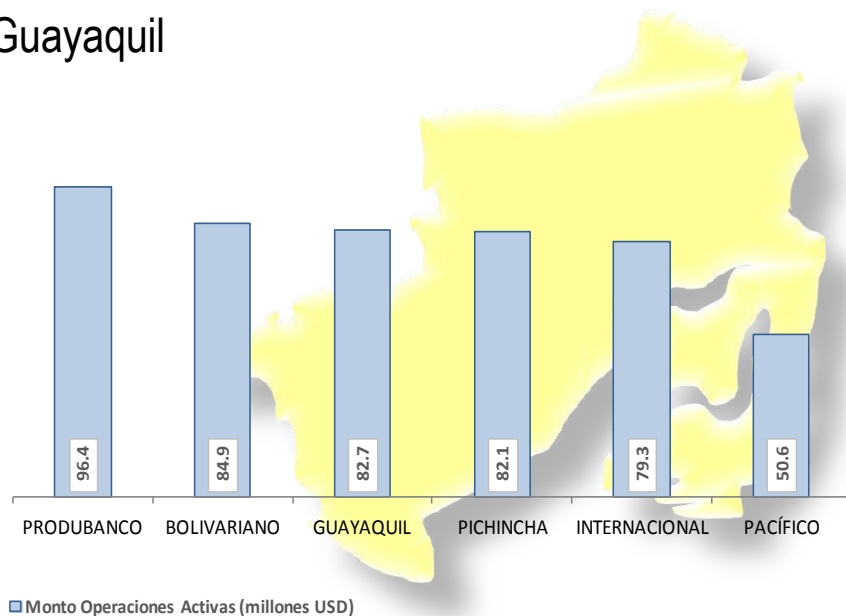

Durán

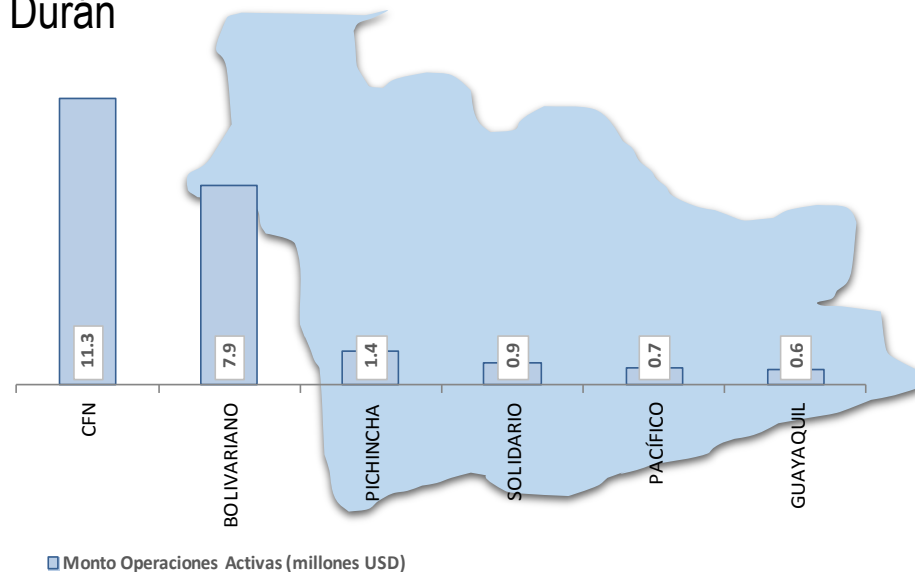

Provincia	Cantón	Monto Op. Activas (USD)	Operaciones (número)
Guayas	Guayaquil	590,732,687.4	45,631
	Durán	26,112,156.1	2,128
	Samboorondón	18,042,014.1	933
	Daule	12,432,757.7	1,147

Fuente: BCE.

PROVINCIAL Y CANTONAL

MONTO DE OPERACIONES ACTIVAS Y NÚMERO DE OPERACIONES POR CANTONES

– PROVINCIA DE AZUAY –

Diciembre de 2017

Cuenca

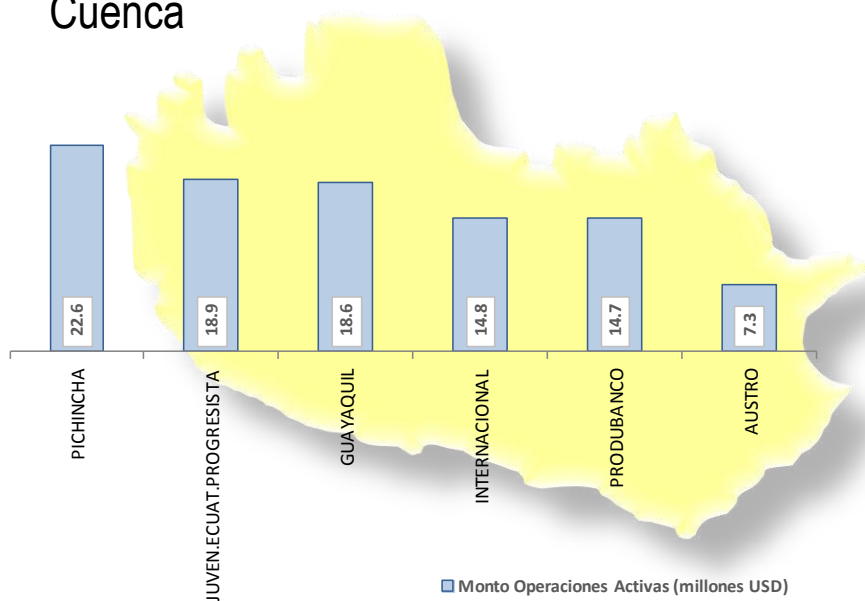

Gualaceo

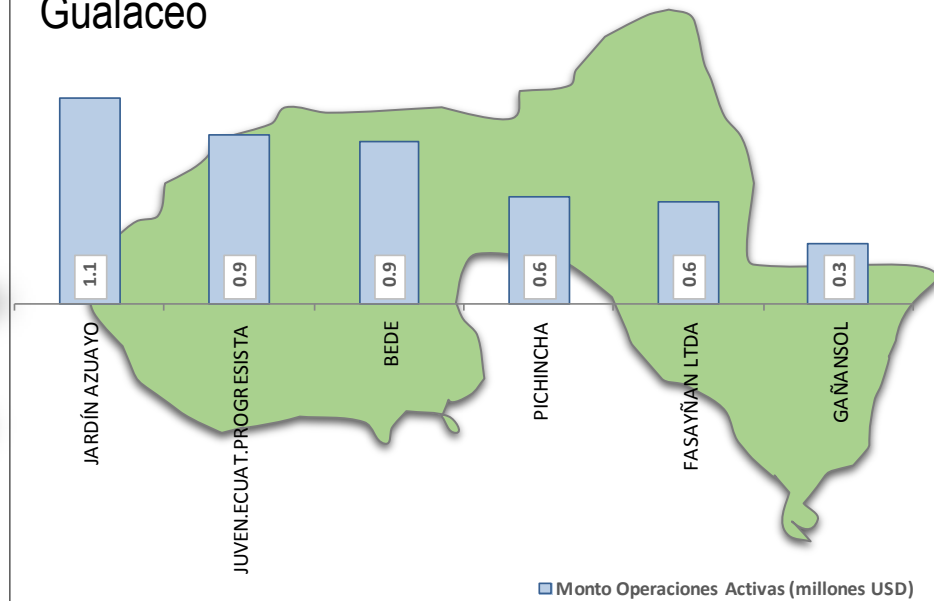

Fuente: BCE.

Provincia	Cantón	Monto Op. Activas (USD)	Operaciones (número)
Azuay	Cuenca	136,794,138.0	8,727
	Gualaceo	5,583,180.4	854
	Sígsig	3,886,387.9	440
	Paute	3,324,291.8	413

PROVINCIAL Y CANTONAL

MONTO DE OPERACIONES PASIVAS POR PROVINCIAS SISTEMA FINANCIERO PRIVADO, PÚBLICO Y DE LA ECONOMÍA POPULAR Y SOLIDARIA

Diciembre de 2017

	Monto Op. Pasivas (millones USD)	Operaciones (número)
Monto Ope. Pasivas	3,584.6	133,373
Pichincha	1,775.0	53,145
Guayas	670.8	11,624
Azuay	327.0	17,548
Tungurahua	162.6	8,574
Loja	111.5	6,106
Cañar	71.7	4,990
Manabí	67.8	3,746
Cotopaxi	61.8	4,427
El Oro	57.9	3,020
Chimborazo	56.2	3,828
Imbabura	52.6	4,157
Carchi	39.4	2,367
Los Ríos	30.3	1,711
Bolívar	26.7	1,920
Santo Domingo de los Tsáchilas	14.9	1,127
Zamora Chinchipe	11.8	708
Pastaza	11.3	856
Morona Santiago	9.5	775
Esmeraldas	8.6	688
Santa Elena	6.2	990
Napo	4.2	418
Sucumbíos	2.9	317
Orellana	2.6	246
Galápagos	1.2	85



Fuente: BCE.

PROVINCIAL Y CANTONAL

MONTO DE OPERACIONES PASIVAS Y NÚMERO DE OPERACIONES POR CANTONES

– PROVINCIA DE PICHINCHA –

Diciembre de 2017

Quito

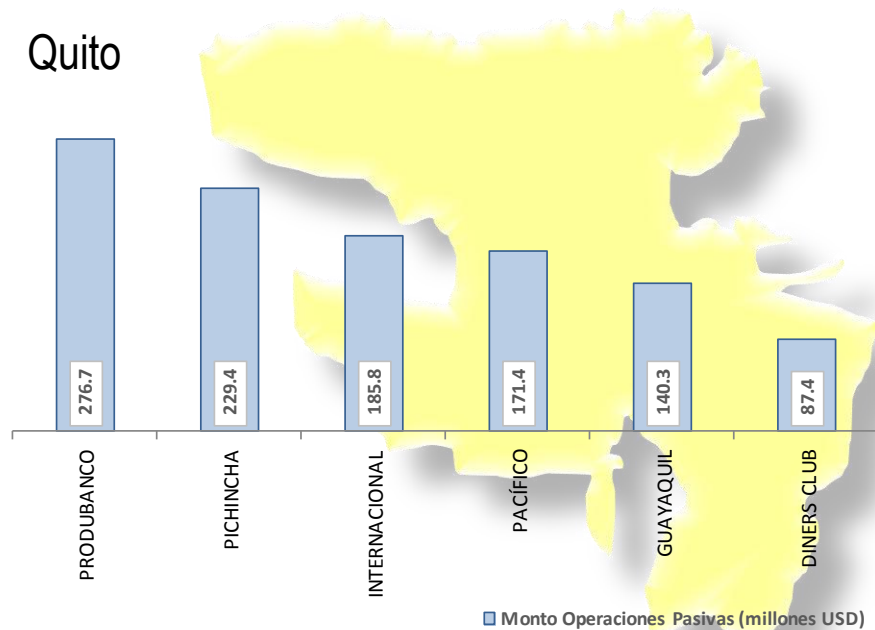

Rumiñahui

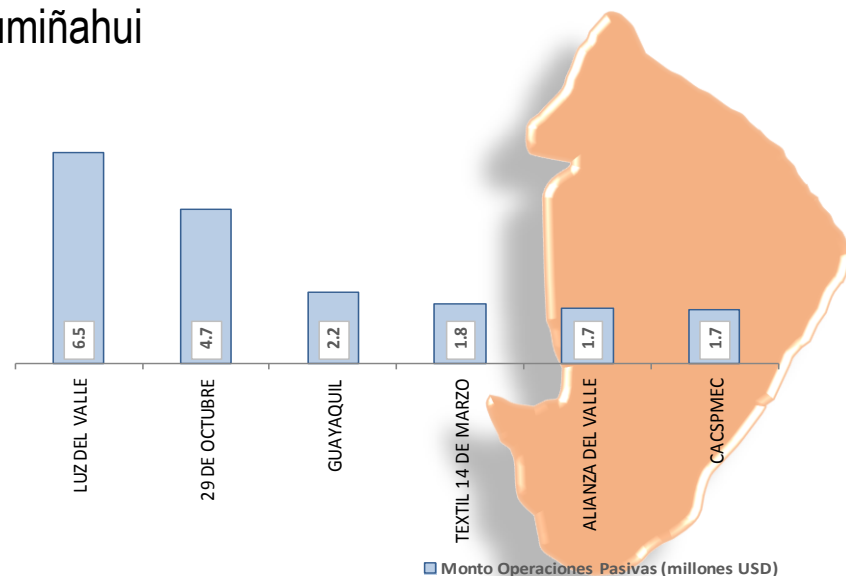

Provincia	Cantón	Monto Op. Pasivas (USD)	Operaciones (número)
Pichincha	Quito	1,725,370,531.3	49,253
	Rumiñahui	24,779,321.5	1,925
	Cayambe	11,236,295.7	528
	Mejía	8,985,185.3	752

Fuente: BCE.

PROVINCIAL Y CANTONAL

MONTO DE OPERACIONES PASIVAS Y NÚMERO DE OPERACIONES POR CANTONES

– PROVINCIA DE GUAYAS –

Diciembre de 2017

Guayaquil

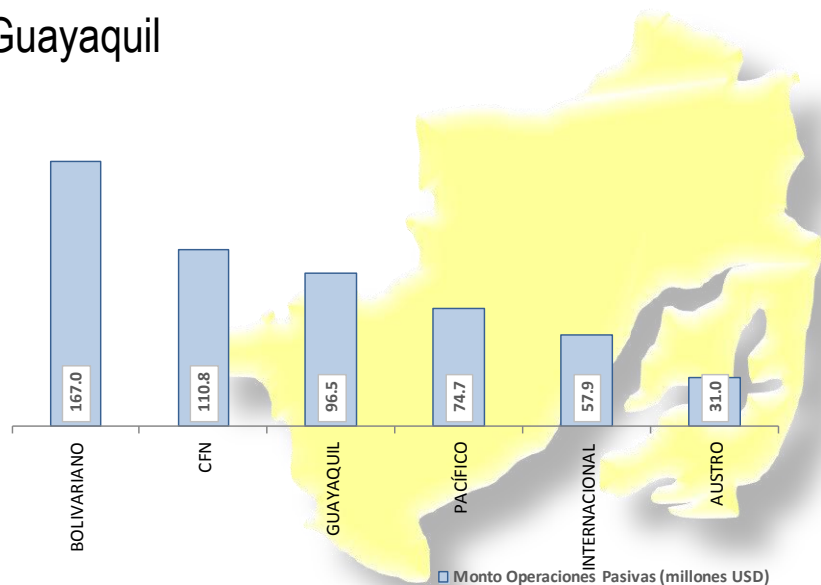

Milagro

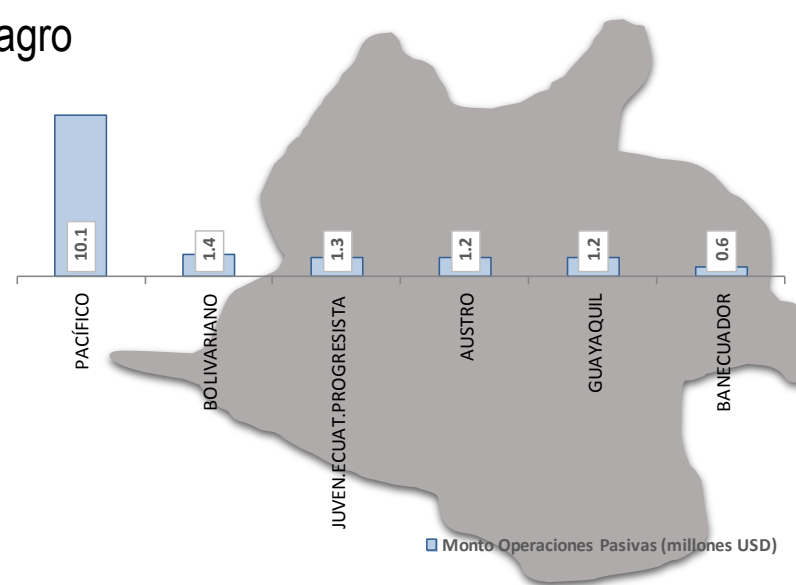

Fuente: BCE.

Provincia	Cantón	Monto Op. Pasivas (USD)	Operaciones (número)
Guayas	Guayaquil	628,576,979.9	9,229
	Milagro	17,018,469.2	684
	Samborondón	10,285,910.8	312
	Durán	3,807,764.3	367

PROVINCIAL Y CANTONAL

MONTO DE OPERACIONES PASIVAS Y NÚMERO DE OPERACIONES POR CANTONES

– PROVINCIA DE AZUAY –

Diciembre de 2017

Cuenca

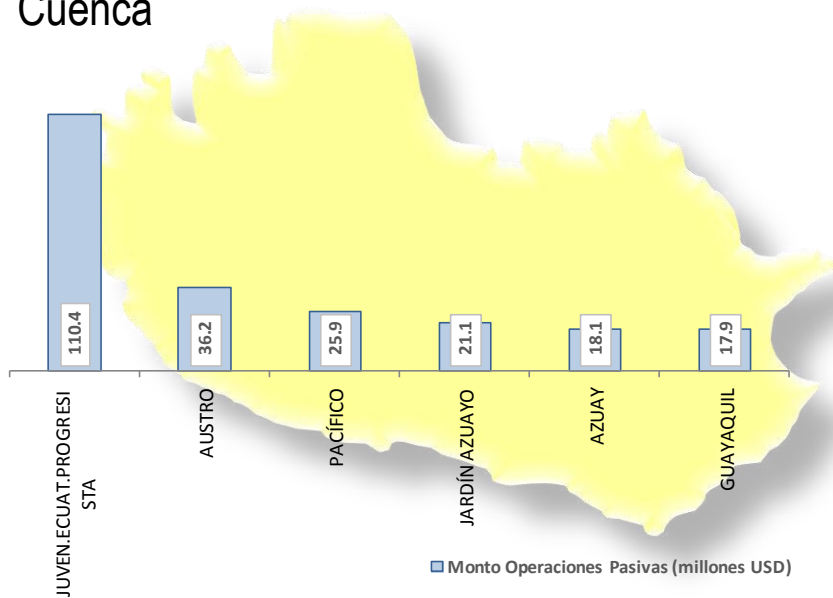

Gualaceo

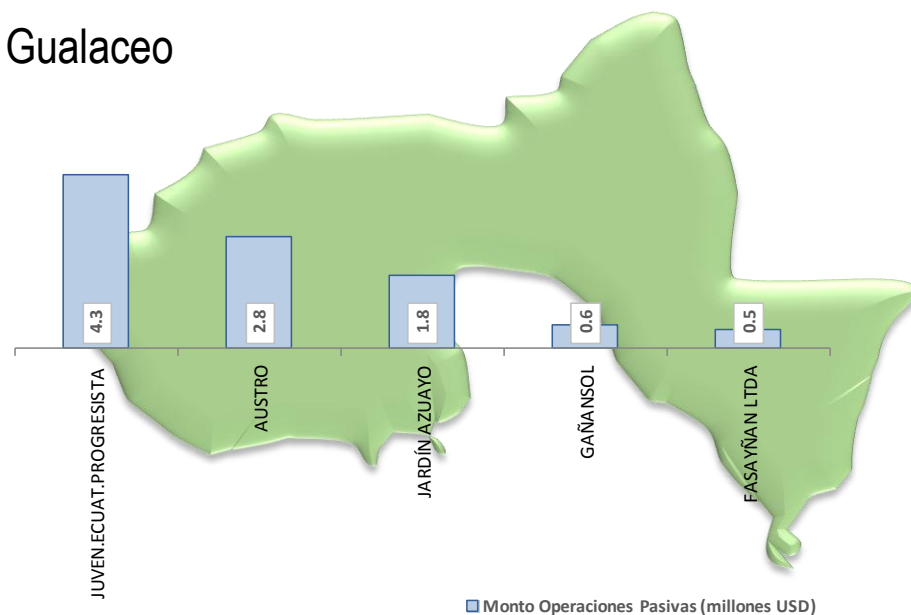

Fuente: BCE.

Provincia	Cantón	Monto Op. Pasivas (USD)	Operaciones (número)
Azuay	Cuenca	293,264,104.0	14,935
	Gualaceo	11,338,400.2	814
	Santa Isabel	8,070,411.8	559
	Paute	4,683,282.7	257

MONTO DE OPERACIONES ACTIVAS Y PASIVAS DEL SISTEMA FINANCIERO PRIVADO Y DE LA ECONOMÍA POPULAR Y SOLIDARIA



EVOLUCIÓN DEL MONTO DE OPERACIONES ACTIVAS

El total del monto de operaciones activas concedido por las entidades financieras privadas y de la economía popular y solidaria en diciembre de 2017, fue de USD 2,366.4 millones, con una tasa de variación anual de -3.1%.

MONTO DE OPERACIONES ACTIVAS

Millones USD, diciembre 2016 - 2017

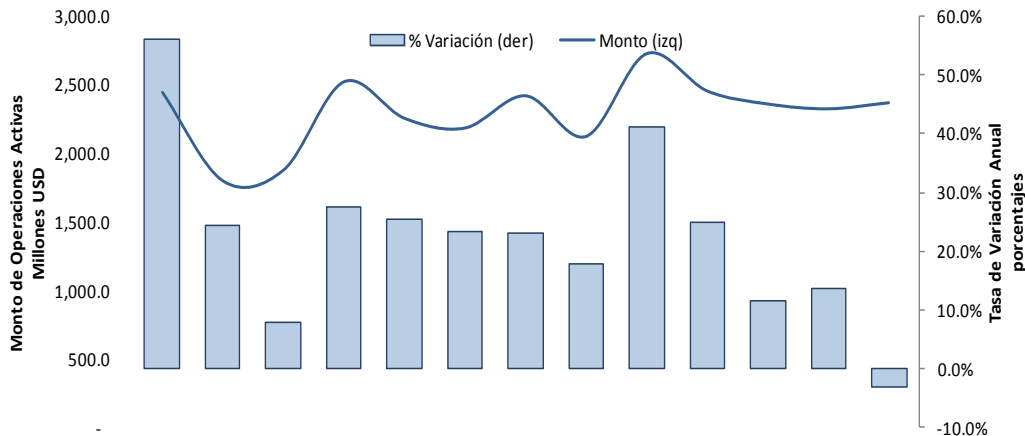

MONTO DE OPERACIONES ACTIVAS POR SUBSISTEMAS

Millones USD, diciembre 2016 - 2017

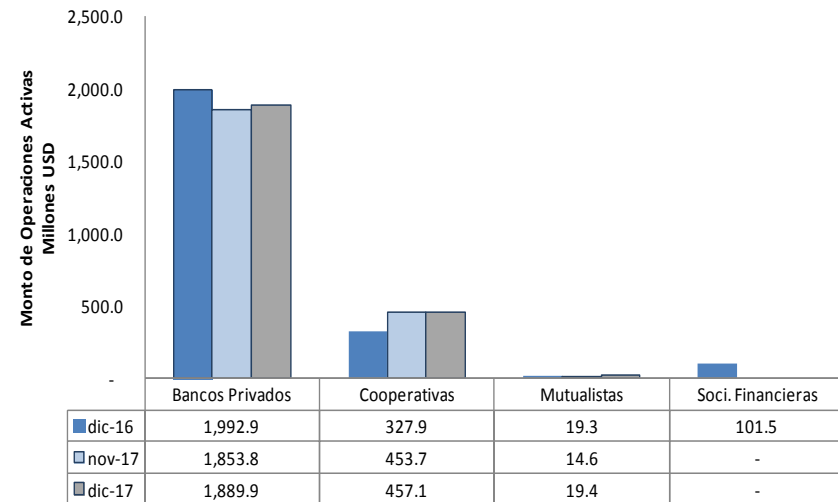

■ Variación Mensual ■ Variación Anual

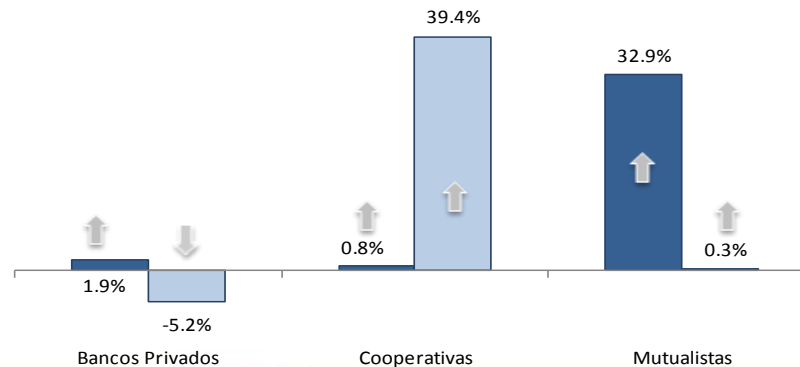

Fuente: BCE.

EVOLUCIÓN DEL MONTO DE OPERACIONES ACTIVAS

El número de operaciones para diciembre de 2017 fue de 709,616 con un monto promedio de USD 3,334.7, mientras que el total de beneficiarios para el mismo mes fue de 710,826 con un monto promedio de USD 3,329.1

NÚMERO DE OPERACIONES Y MONTO PROMEDIO

Número y USD, diciembre 2016 - 2017

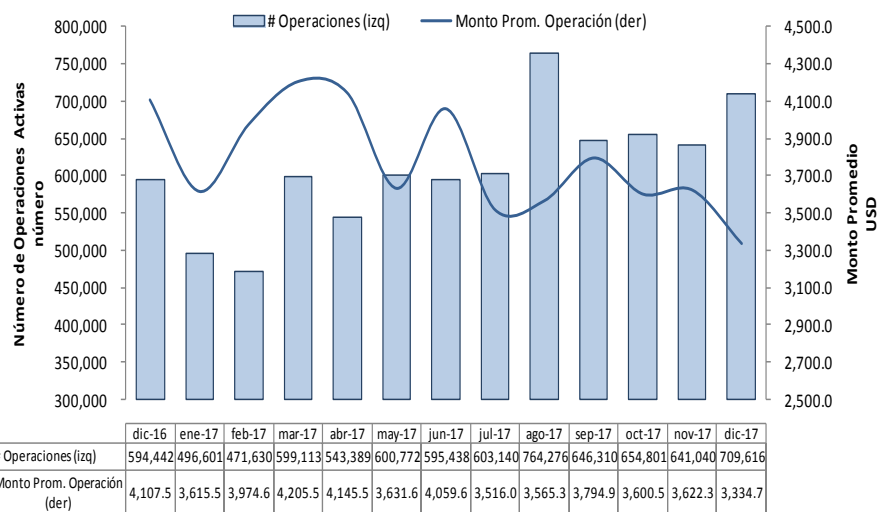

NÚMERO DE BENEFICIARIOS Y MONTO PROMEDIO POR BENEFICIARIO

Número y USD, diciembre 2016 - 2017

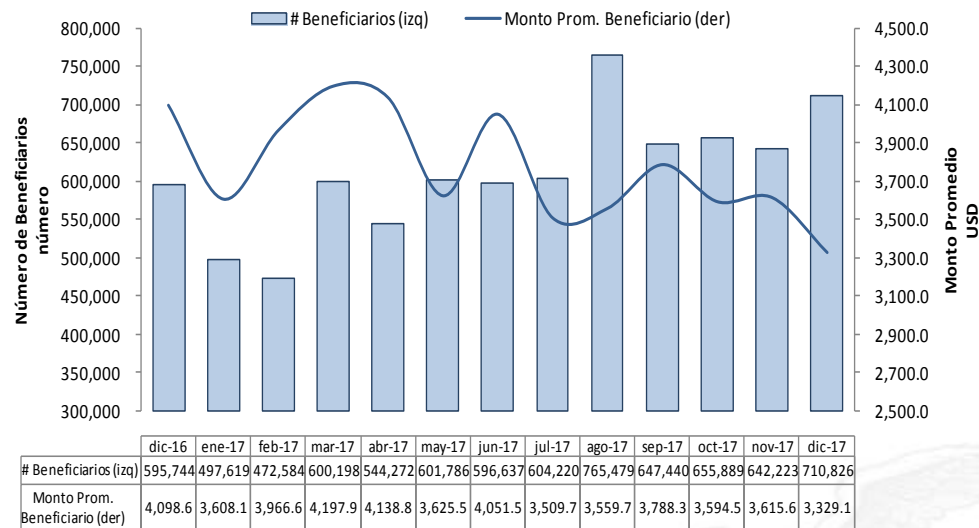

Fuente: BCE.

EVOLUCIÓN DEL MONTO DE OPERACIONES ACTIVAS

MONTO DE OPERACIONES ACTIVAS Y NÚMERO DE OPERACIONES
2012 - 2017

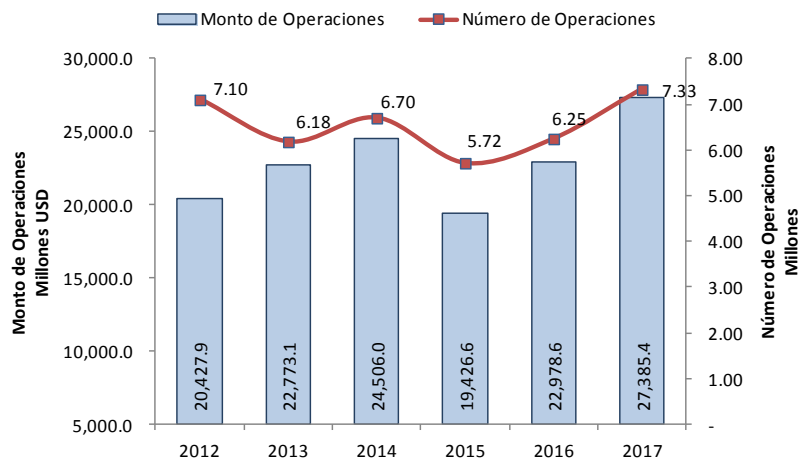

MONTO DE OPERACIONES ACTIVAS Y NÚMERO DE OPERACIONES ACUMULADO
2015 - 2017

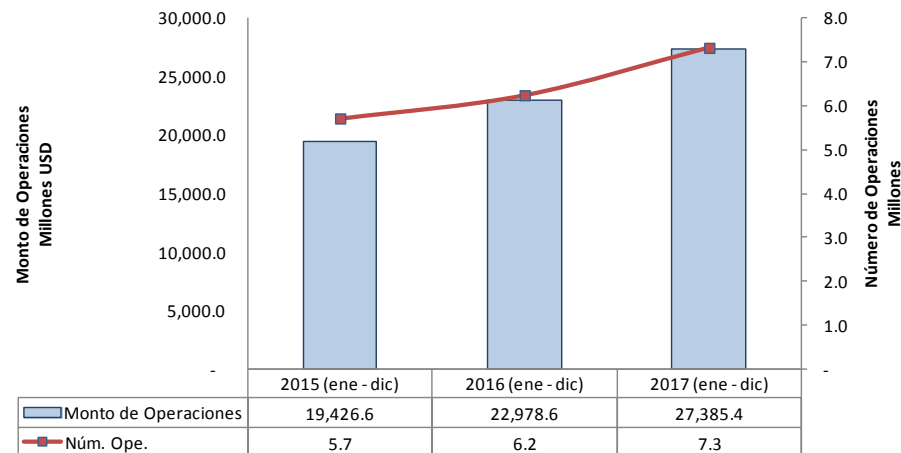

Fuente: BCE.

El monto de operaciones activas entre enero - diciembre de 2017 se situó en USD 27,385.4 millones. Por otro lado, el número de operaciones en este mismo período fue de 7.3 millones de registros.

El monto de operaciones activas fue de, USD 4,406.9 millones más que 2016. De igual manera, el número de operaciones se incrementó en 1'080,491 operaciones con relación al año 2016.

Nota: No se presenta información de agosto de 2015 por la aplicación de la Resolución 043-2015-F que se incluye en la Codificación de Resoluciones Monetarias, Financieras, de Valores y Seguros de la Junta de Política y Regulación Monetaria y Financiera, que entró en vigencia el 3 de agosto de 2015. Durante agosto las entidades financieras se encontraban en un período de adaptación de los sistemas a la nueva normativa.

EVOLUCIÓN DEL MONTO DE OPERACIONES ACTIVAS

MONTO DE OPERACIONES ACTIVAS Y TASA DE VARIACIÓN

Millones USD y porcentajes ($t / t - 4$), 2015–2017

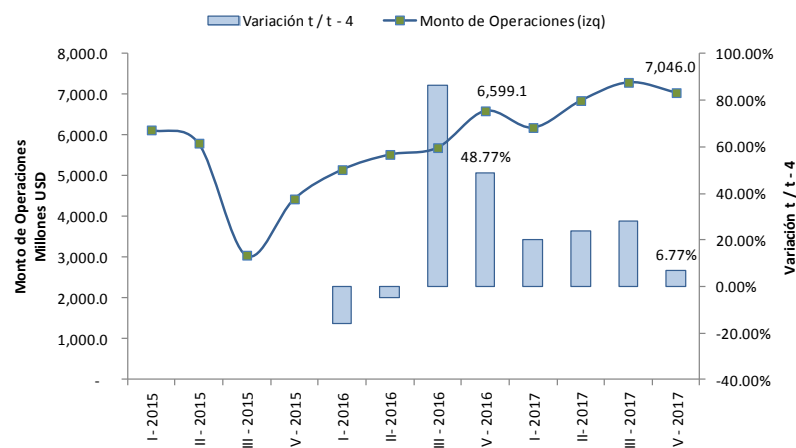

NÚMERO DE OPERACIONES Y TASA DE VARIACIÓN

Millones USD y porcentajes ($t / t - 4$), 2015–2017

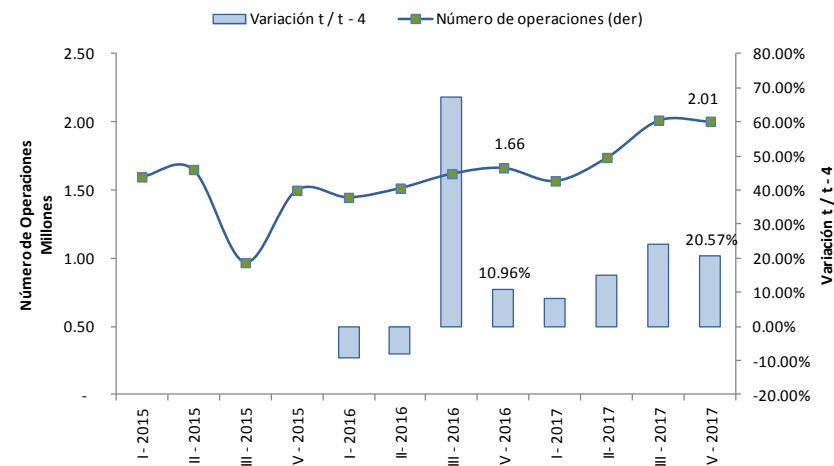

Fuente: BCE.

El monto de operaciones activas para el cuarto trimestre de 2017, se ubicó en USD 7,046 millones, por otro lado el número de operaciones para este trimestre fue de 2.01 millones. Cabe mencionar que no se cuenta con información del monto de operaciones activas y número de operaciones para agosto de 2015.

Nota: No se presenta información de agosto de 2015 por la aplicación de la Resolución 043-2015-F que entró en vigencia el 3 de agosto de 2015, la cual que se incluye en la Codificación de Resoluciones Monetarias, Financieras, de Valores y Seguros de la Junta de Política y Regulación Monetaria y Financiera. Durante agosto las entidades financieras se encontraban en un período de adaptación de los sistemas a la nueva normativa.

EVOLUCIÓN DEL MONTO DE OPERACIONES ACTIVAS

CARTERA POR VENCER DEL SISTEMA FINANCIERO NACIONAL

Millones USD, noviembre 2016 – 2017

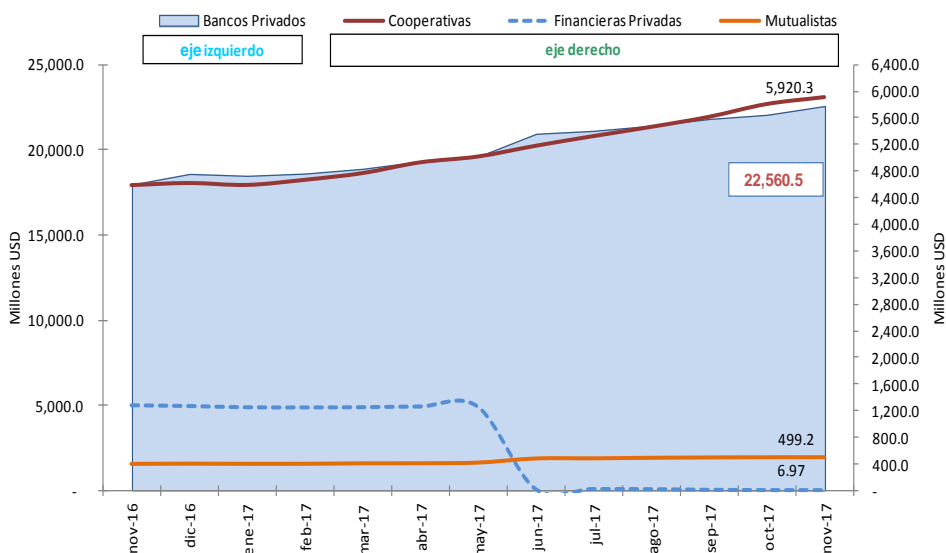

TASAS DE CRECIMIENTO ANUAL

Porcentajes, noviembre 2016 – 2017, t/t – 12

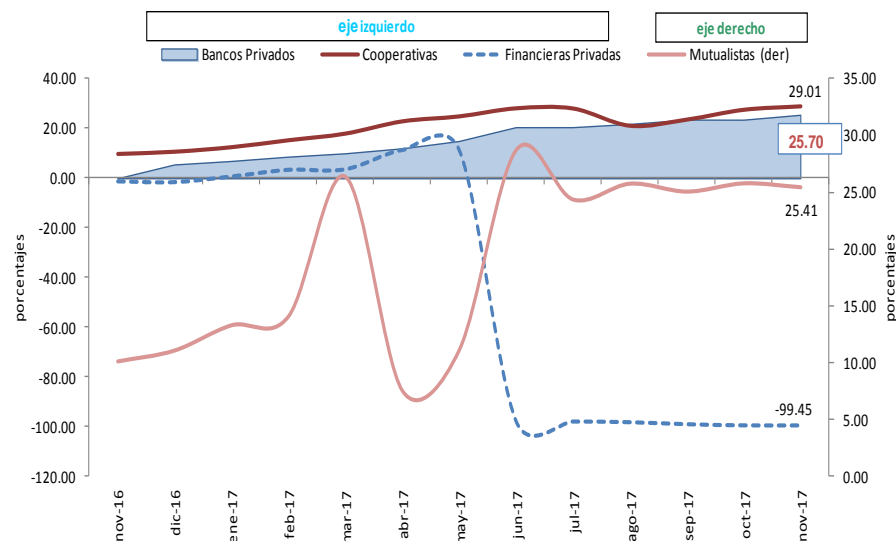

Fuente: BCE.

El total de la cartera de crédito por vencer del sistema financiero (bancos privados, cooperativas de ahorro y crédito, mutualistas, sociedades financieras) para noviembre de 2017 fue de USD 22,560.5 millones (25.70% del PIB). La reducción en relación a las sociedades financieras se explica por la reclasificación de Diners Club como Banco Privado y liquidación de otras entidades.

EVOLUCIÓN DE LOS PRINCIPALES INDICADORES FINANCIEROS

RENTABILIDAD SOBRE PATRIMONIO SISTEMA FINANCIERO PRIVADO Y DE LA ECONOMÍA POPULAR Y SOLIDARIA

Porcentajes, noviembre 2017

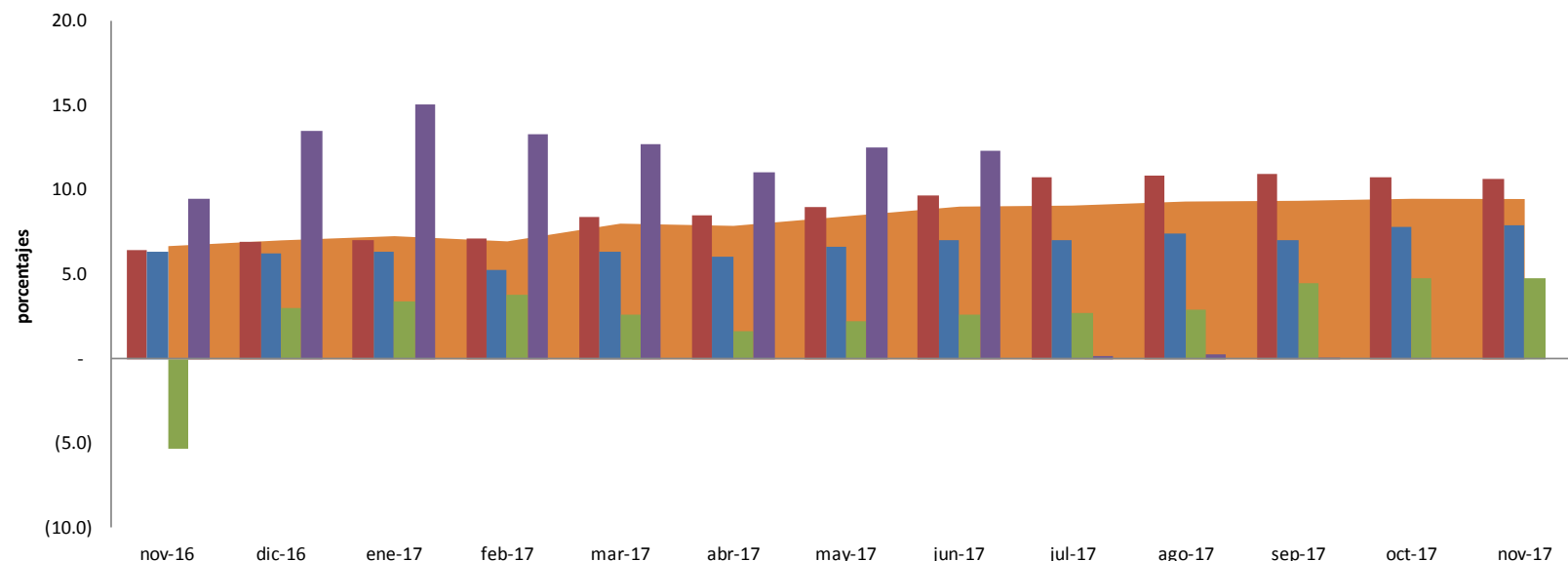

	nov-16	dic-16	ene-17	feb-17	mar-17	abr-17	may-17	jun-17	jul-17	ago-17	sep-17	oct-17	nov-17
SISTEMA	6.71	7.05	7.30	6.99	8.04	7.91	8.47	9.05	9.11	9.35	9.39	9.51	9.50
BANCOS	6.42	6.93	7.05	7.17	8.40	8.50	8.97	9.68	10.75	10.86	10.96	10.74	10.61
COOP	6.38	6.19	6.38	5.26	6.37	6.02	6.62	7.05	7.02	7.42	7.05	7.83	7.95
MUT	(5.32)	2.97	3.37	3.83	2.57	1.67	2.19	2.59	2.70	2.93	4.45	4.81	4.80
SF	9.48	13.48	15.09	13.30	12.69	11.07	12.55	12.30	0.21	0.25	0.09	-	-

Fuente: BCE.

Nota: Los indicadores de la Economía Popular y Solidaria corresponden a información de las cooperativas de ahorro y crédito de los segmentos 1, 2 y 3. Los indicadores para octubre y noviembre de 2017 son provisionales sujetos a revisión. Adicionalmente, por cierre de ejercicio económico, no se cuenta con toda la cobertura de balances del Sistema Financiero Nacional, para el mes de Diciembre.

EVOLUCIÓN DE LOS PRINCIPALES INDICADORES FINANCIEROS

RENTABILIDAD SOBRE ACTIVOS SISTEMA FINANCIERO PRIVADO Y DE LA ECONOMÍA POPULAR Y SOLIDARIA

Porcentajes, noviembre 2017

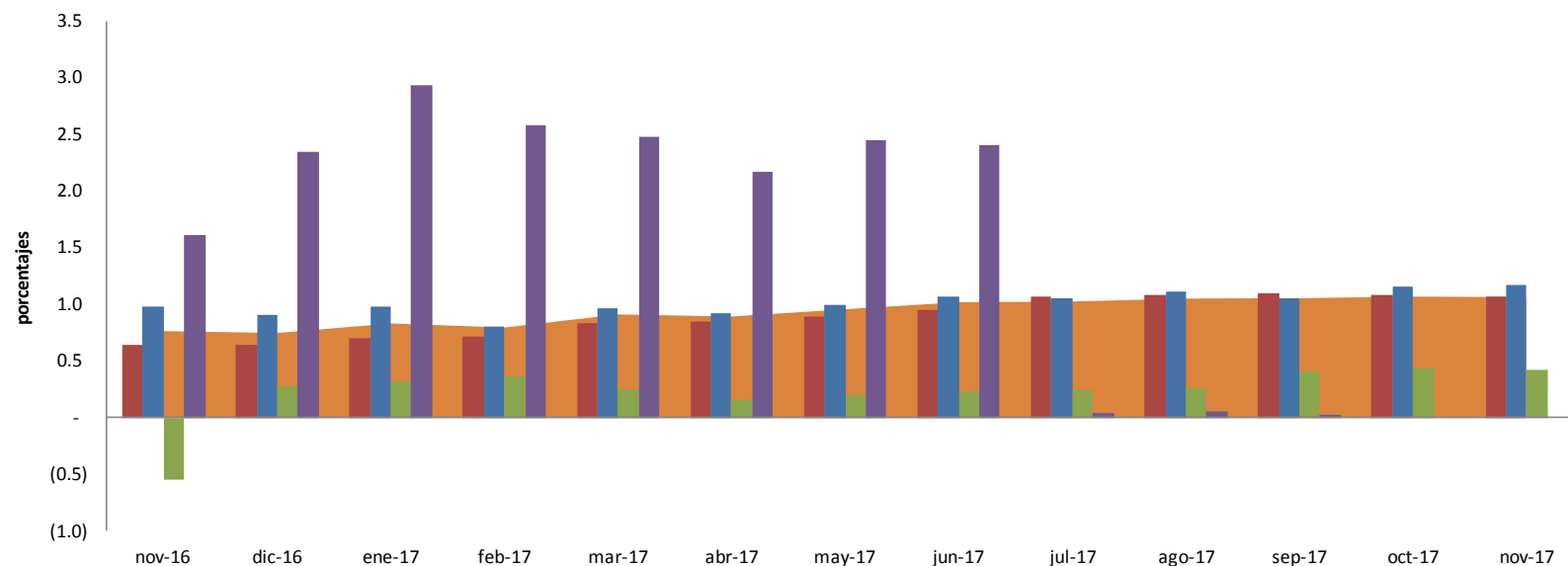

	nov-16	dic-16	ene-17	feb-17	mar-17	abr-17	may-17	jun-17	jul-17	ago-17	sep-17	oct-17	nov-17
■ SISTEMA	0.76	0.74	0.83	0.79	0.91	0.89	0.95	1.01	1.02	1.05	1.05	1.06	1.06
■ BANCOS	0.64	0.64	0.71	0.72	0.84	0.84	0.89	0.96	1.07	1.08	1.10	1.09	1.07
■ COOP	0.97	0.91	0.98	0.81	0.97	0.92	1.00	1.06	1.05	1.11	1.05	1.16	1.17
■ MUT	(0.55)	0.28	0.31	0.36	0.24	0.15	0.20	0.24	0.25	0.27	0.40	0.43	0.43
■ SF	1.62	2.35	2.94	2.59	2.48	2.17	2.45	2.40	0.04	0.05	0.02	-	-

Fuente: BCE.

Nota: Los indicadores de la Economía Popular y Solidaria corresponden a información de las cooperativas de ahorro y crédito de los segmentos 1, 2 y 3. Los indicadores para octubre y noviembre de 2017 son provisionales sujetos a revisión. Adicionalmente, por cierre de ejercicio económico, no se cuenta con toda la cobertura de balances del Sistema Financiero Nacional, para el mes de Diciembre.

EVOLUCIÓN DE LOS PRINCIPALES INDICADORES FINANCIEROS

MOROSIDAD DE LA CARTERA DEL SISTEMA FINANCIERO PRIVADO Y DE LA ECONOMÍA POPULAR Y SOLIDARIA

Porcentajes, noviembre 2017

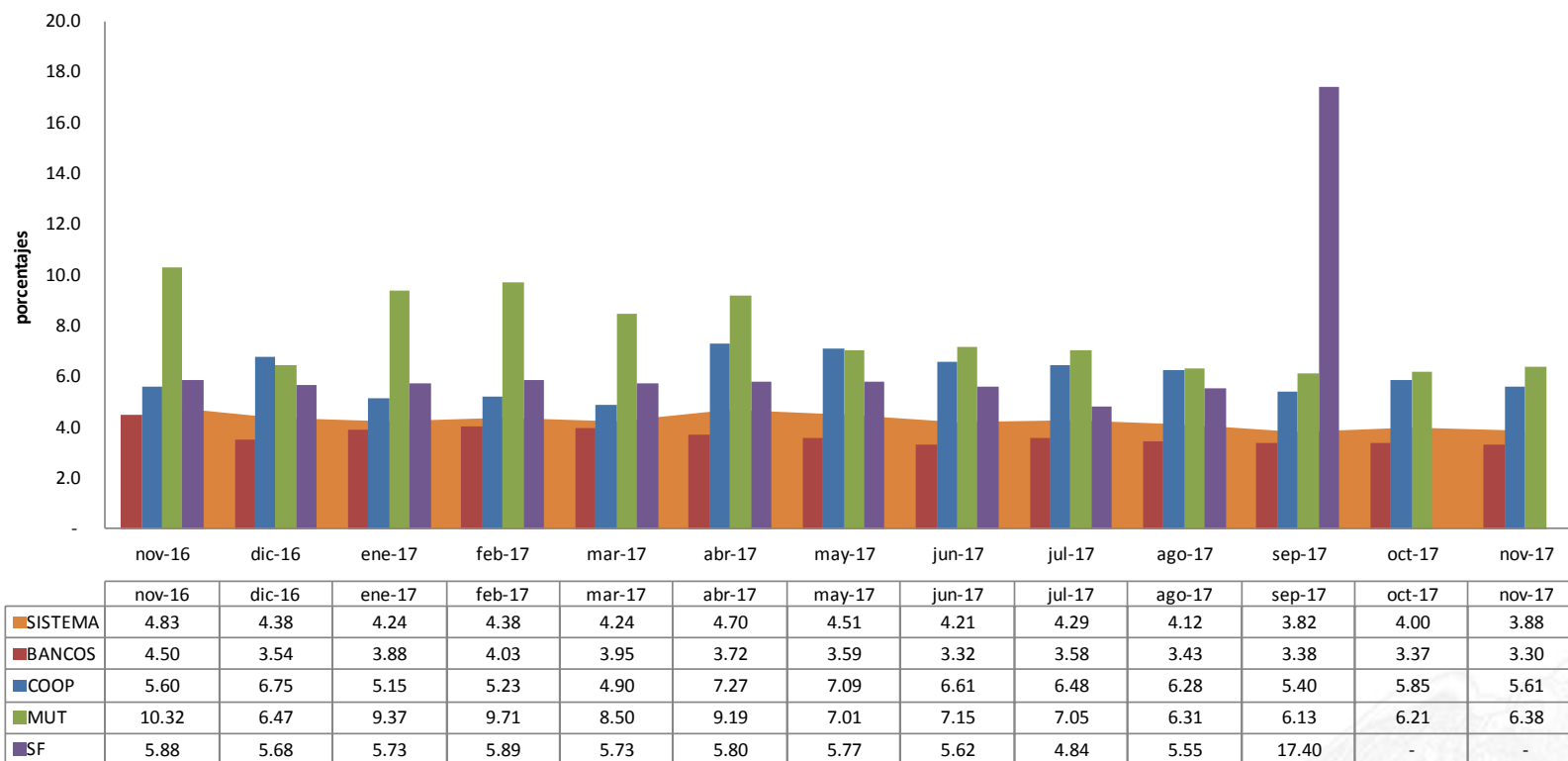

Fuente: BCE.

Nota: Los indicadores de la Economía Popular y Solidaria corresponden a información de las cooperativas de ahorro y crédito de los segmentos 1, 2 y 3. Los indicadores para octubre y noviembre de 2017 son provisionales sujetos a revisión. Adicionalmente, por cierre de ejercicio económico, no se cuenta con toda la cobertura de balances del Sistema Financiero Nacional, para el mes de Diciembre.

EVOLUCIÓN DE LOS PRINCIPALES INDICADORES FINANCIEROS

LIQUIDEZ DEL SISTEMA FINANCIERO PRIVADO Y DE LA ECONOMÍA POPULAR Y SOLIDARIA

Porcentajes, noviembre 2017

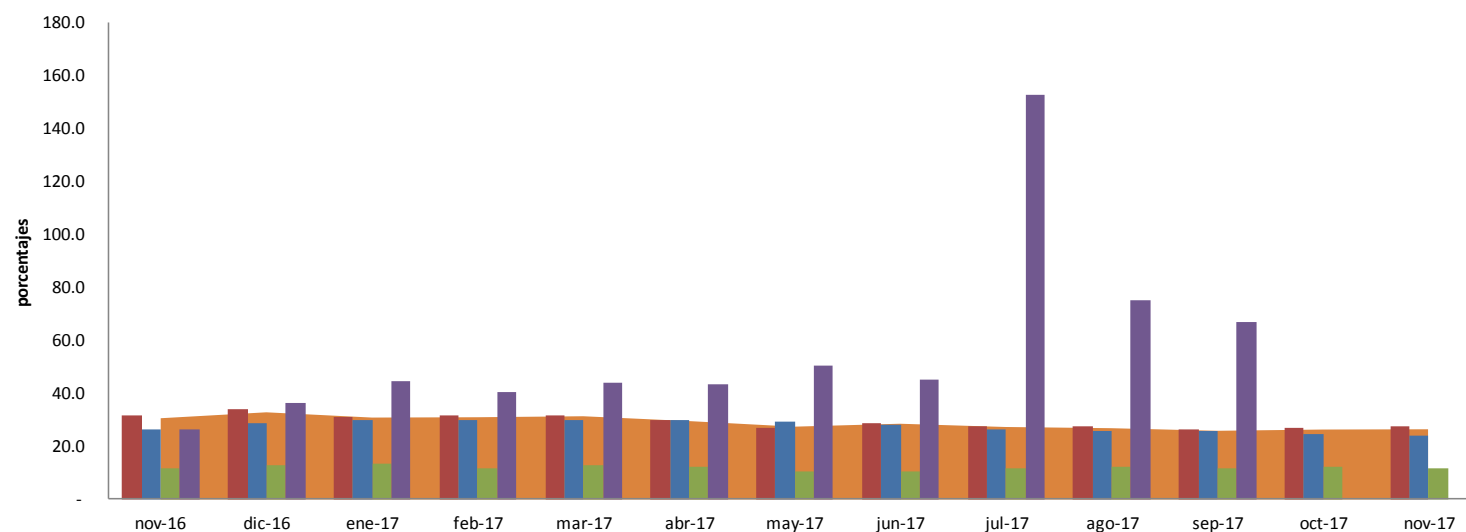

	nov-16	dic-16	ene-17	feb-17	mar-17	abr-17	may-17	jun-17	jul-17	ago-17	sep-17	oct-17	nov-17
SISTEMA	30.52	32.75	30.77	30.89	31.27	29.45	27.35	28.45	27.23	26.78	25.80	26.27	26.37
BANCOS	31.64	33.89	31.11	31.38	31.74	29.56	26.98	28.68	27.68	27.27	26.12	27.01	27.17
COOP	26.35	28.54	29.92	29.79	29.89	29.83	29.43	28.05	26.52	25.82	25.74	24.30	24.15
MUT	11.68	12.98	13.23	11.79	12.98	12.23	10.31	10.64	11.58	11.98	11.34	12.12	11.50
SF	26.40	36.23	44.71	40.27	43.92	43.17	50.55	45.21	152.99	75.11	66.71	-	-

Fuente: BCE.

Nota: Los indicadores de la Economía Popular y Solidaria corresponden a información de las cooperativas de ahorro y crédito de los segmentos 1, 2 y 3. Los indicadores para octubre y noviembre de 2017 son provisionales sujetos a revisión. Adicionalmente, por cierre de ejercicio económico, no se cuenta con toda la cobertura de balances del Sistema Financiero Nacional, para el mes de Diciembre.

EVOLUCIÓN DEL MONTO DE OPERACIONES ACTIVAS POR SEGMENTO

MONTO DE OPERACIONES ACTIVAS POR SEGMENTACIÓN DE LA CARTERA

Millones de USD, diciembre 2016 - 2017

Sector Financiero Privado y de la Economía Popular y Solidaria

Segmentación de la Cartera	Monto de Operaciones (Millones USD)			Variación Mensual			Variación Anual	
	dic-16	nov-17	dic-17	Absoluta	Relativa (porcentajes)		Absoluta	Relativa (porcentajes)
Prod. Corporativo	73.1	94.6	56.0	-38.6	↓	-40.8%	-17.1	↓ -23.4%
Prod. Empresarial	19.7	22.4	16.4	-6.0	↓	-26.7%	-3.3	↓ -16.9%
Prod. PYMES	8.4	26.0	8.6	-17.5	↓	-67.1%	0.1	↗ 1.4%
Comercial Ordinario	87.1	125.9	133.2	7.3	↑	5.8%	46.0	↑ 52.8%
Com. Prioritario Corporativo	1,064.2	769.6	835.4	65.8	↑	8.6%	-228.8	↓ -21.5%
Com. Prioritario Empresarial	187.8	124.0	159.0	35.0	↑	28.2%	-28.8	↓ -15.3%
Com. Prioritario PYMES	116.0	102.4	118.7	16.2	↑	15.9%	2.7	↗ 2.3%
Consumo Ordinario	34.4	45.2	50.2	5.0	↑	10.9%	15.8	↑ 46.0%
Consumo Prioritario	511.6	614.6	589.3	-25.3	↘	-4.1%	77.7	↑ 15.2%
Educativo	3.5	5.8	4.2	-1.6	↓	-27.7%	0.6	↑ 18.4%
Vivienda Interés Público	12.7	11.9	12.0	0.1	↗	1.2%	-0.7	↓ -5.4%
Inmobiliario	59.9	71.6	77.3	5.8	↑	8.0%	17.4	↑ 29.0%
Micr. Minorista	14.6	11.3	12.1	0.8	↑	7.3%	-2.4	↓ -16.7%
Micr. Acum. Simple	166.3	185.1	182.6	-2.5	↘	-1.4%	16.3	↑ 9.8%
Micr. Acum. Ampliada	82.5	111.7	111.6	-0.1	↘	-0.1%	29.1	↑ 35.3%
Total Monto de Operaciones	2,441.7	2,322.0	2,366.4	44.3	↗	1.9%	-75.3	↘ -3.1%
Número de Operaciones	594,442	641,040	709,616	68,576	↑	10.7%	115,174	↑ 19.4%

Fuente: BCE.

EVOLUCIÓN DEL MONTO DE OPERACIONES ACTIVAS POR SEGMENTO

ESTRUCTURA DEL CRÉDITO

USD Millones, diciembre 2016 – 2017

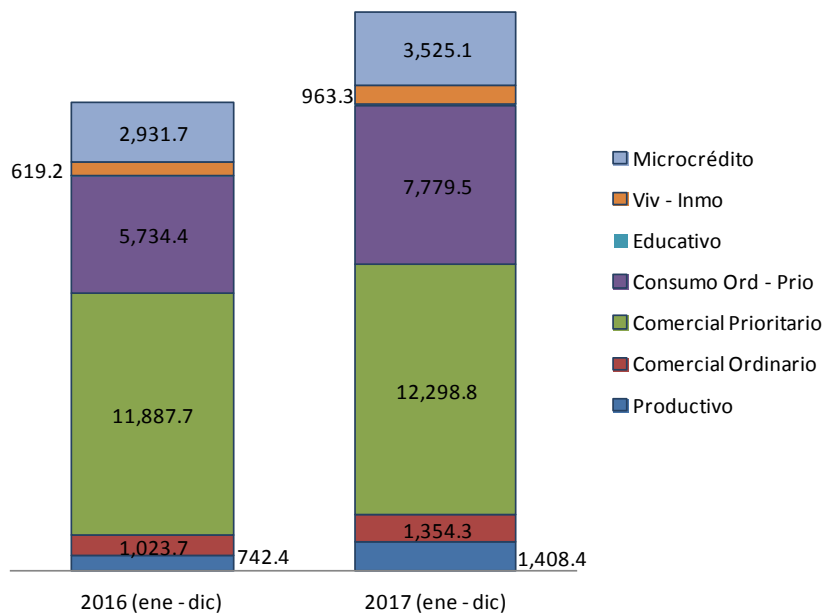

ESTRUCTURA DEL CRÉDITO

Porcentajes, diciembre 2016 – 2017

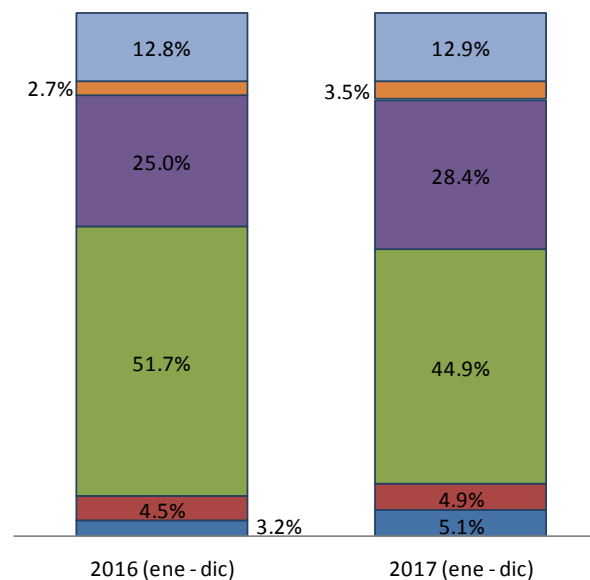

El monto de las operaciones activas, durante enero – diciembre de 2017, se ha destinado principalmente a actividades económicas (segmentos productivos, comercial prioritario y microcréditos), los que representaron alrededor del 62.9% del monto de operaciones activas otorgado (USD 17,232.3 millones).

Fuente: BCE.

EVOLUCIÓN DEL MONTO DE OPERACIONES ACTIVAS POR SEGMENTO

MONTO DE OPERACIONES ACTIVAS DEL SEGMENTO PRODUCTIVO CORPORATIVO

MONTO DE OPERACIONES ACTIVAS Y TEA

Millones de USD y porcentajes, diciembre 2016 – 2017

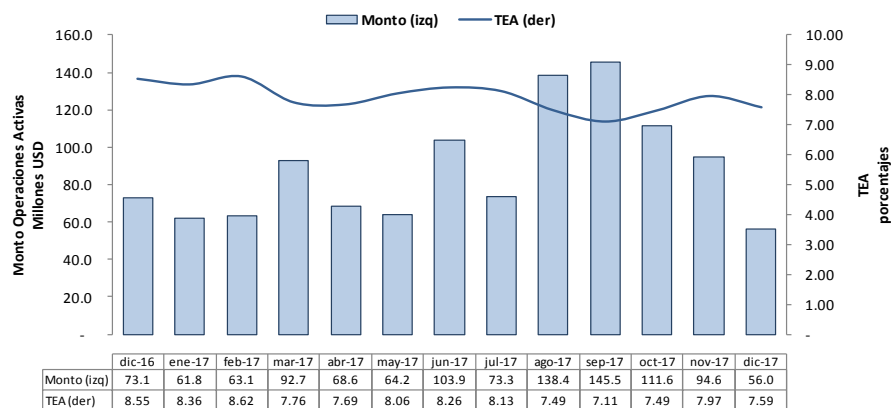

ENTIDADES FINANCIERAS REPRESENTATIVAS EN EL MONTO DE OPERACIONES ACTIVAS

Porcentajes, diciembre 2017

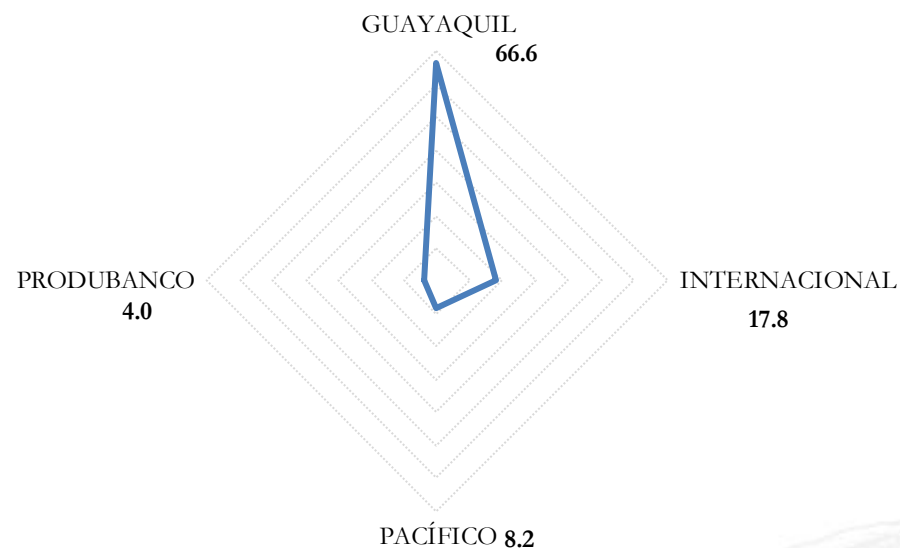

NÚMERO DE OPERACIONES Y MONTO PROMEDIO

Número y USD, diciembre 2016 - 2017

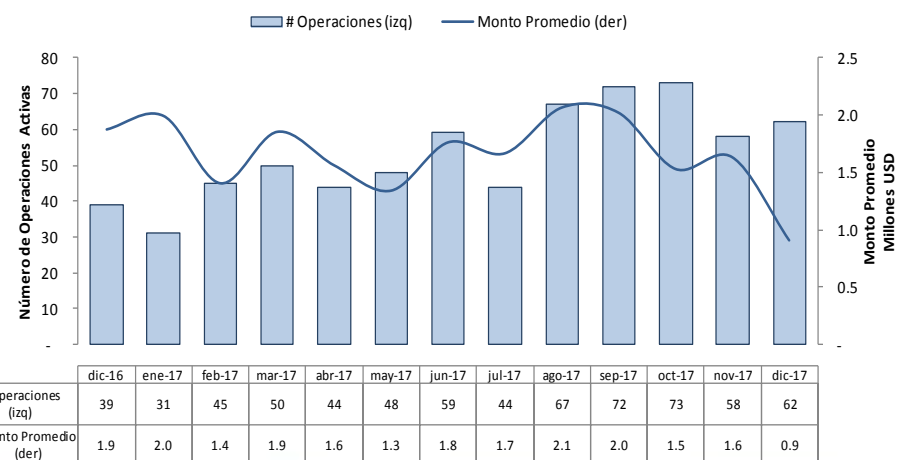

Fuente: BCE.

EVOLUCIÓN DEL MONTO DE OPERACIONES ACTIVAS POR SEGMENTO

MONTO DE OPERACIONES ACTIVAS DEL SEGMENTO PRODUCTIVO CORPORATIVO

MONTO DE OPERACIONES ACTIVAS POR PLAZO *Porcentajes, diciembre 2017*

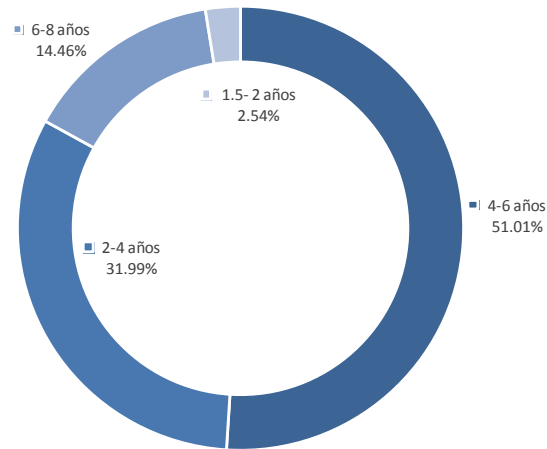

DESTINO DEL CRÉDITO *Millones USD, diciembre 2017*

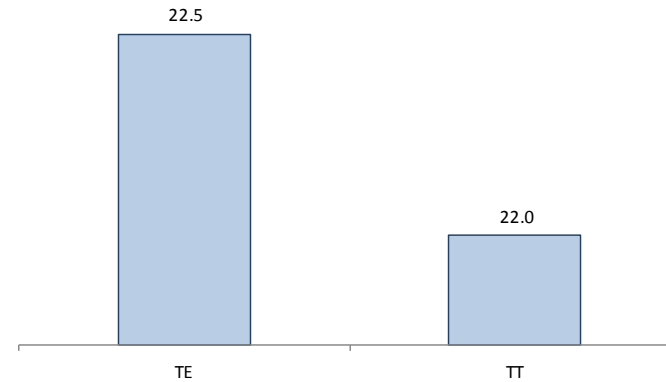

MONTO DE OPERACIONES ACTIVAS POR ACTIVIDAD ECONÓMICA

Porcentajes, diciembre 2017

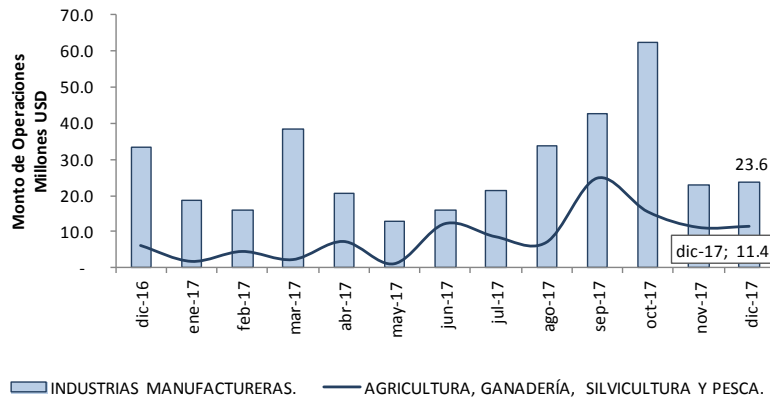

AGRICULTURA,
GANADERÍA,
SILVICULTURA Y
PESCA.
20.36%

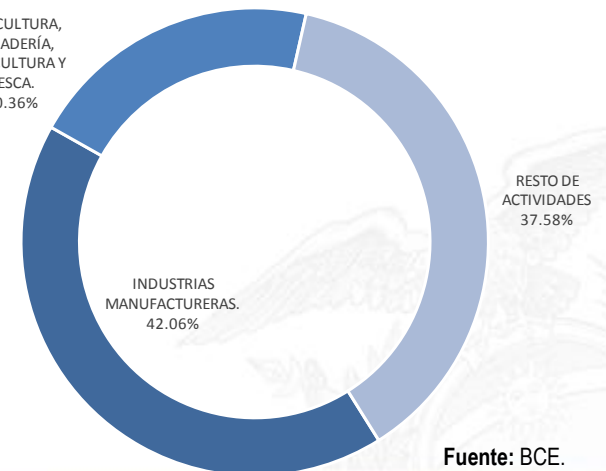

Fuente: BCE.

EVOLUCIÓN DEL MONTO DE OPERACIONES ACTIVAS POR SEGMENTO

ROA Y ROE
Porcentajes, noviembre 2017

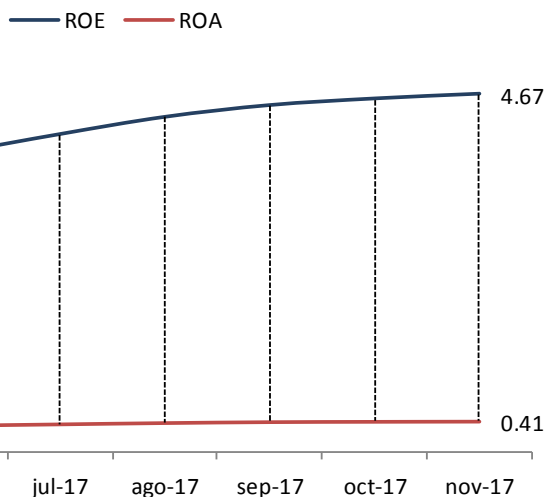

LIQUIDEZ Y MOROSIDAD
Porcentajes, noviembre 2017

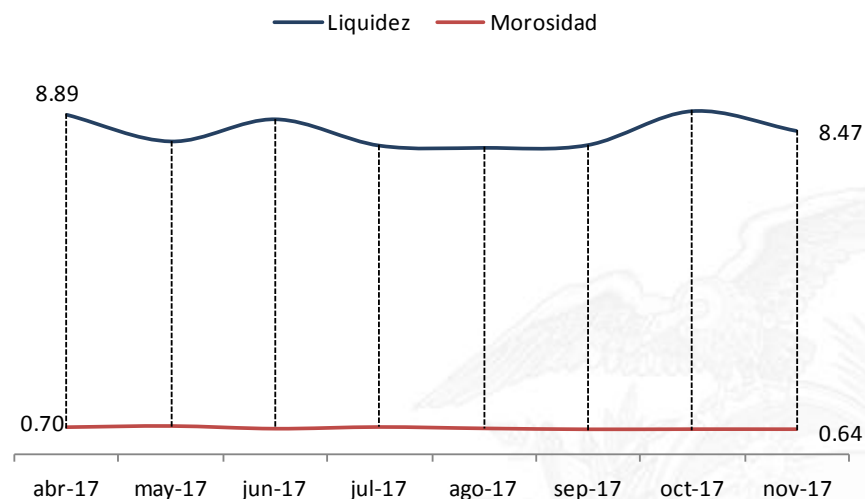

Nota: Los indicadores para octubre y noviembre de 2017 son provisionales sujetos a revisión. Adicionalmente, por cierre de ejercicio económico, no se cuenta con toda la cobertura de balances del Sistema Financiero Nacional, para el mes de Diciembre.

Fuente: BCE.

EVOLUCIÓN DEL MONTO DE OPERACIONES ACTIVAS POR SEGMENTO

MONTO DE OPERACIONES ACTIVAS DEL SEGMENTO PRODUCTIVO EMPRESARIAL

MONTO DE OPERACIONES ACTIVAS Y TEA

Millones de USD y porcentajes, diciembre 2016 - 2017

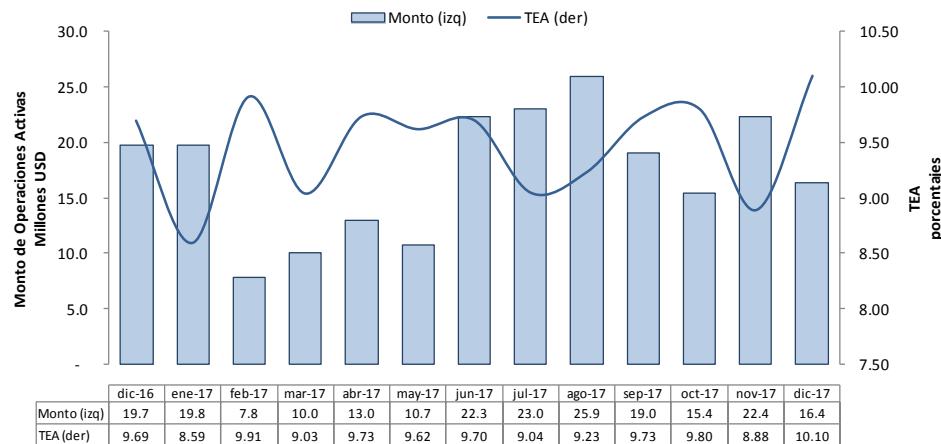

NÚMERO DE OPERACIONES Y MONTO PROMEDIO

Número y USD, diciembre 2016 - 2017

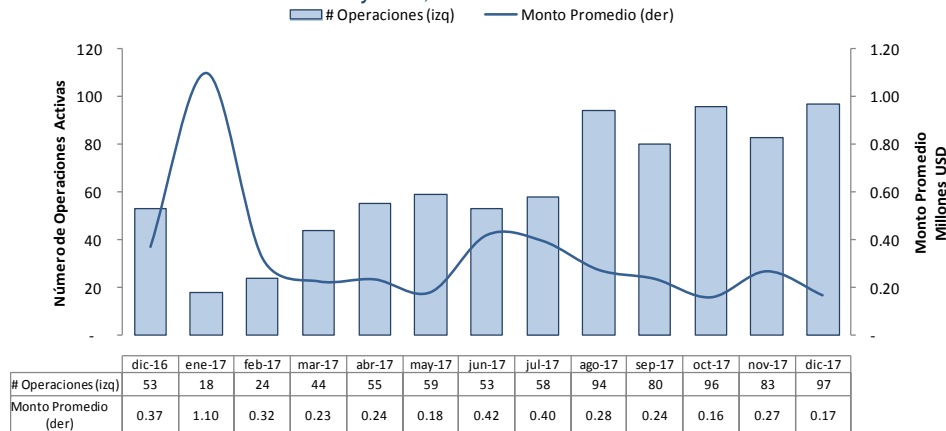

ENTIDADES FINANCIERAS REPRESENTATIVAS EN EL MONTO DE OPERACIONES ACTIVAS

Porcentajes, diciembre 2017

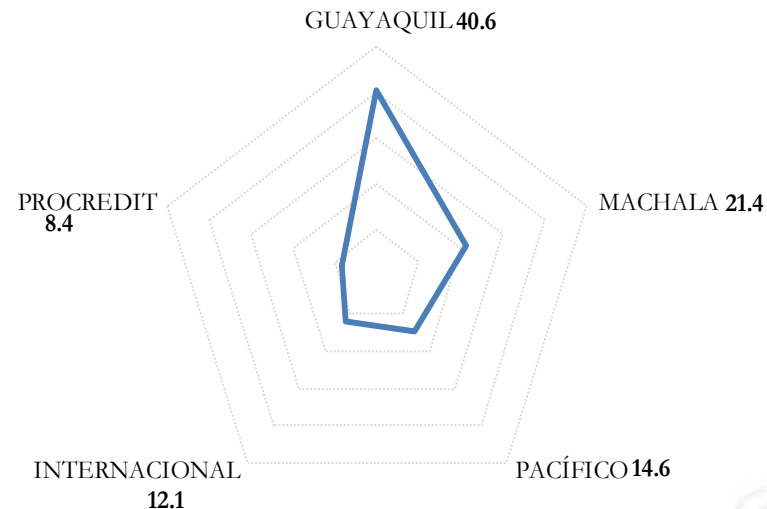

Fuente: BCE.

EVOLUCIÓN DEL MONTO DE OPERACIONES ACTIVAS POR SEGMENTO

MONTO DE OPERACIONES ACTIVAS DEL SEGMENTO PRODUCTIVO EMPRESARIAL

MONTO DE OPERACIONES ACTIVAS POR PLAZO

Porcentajes, diciembre 2017

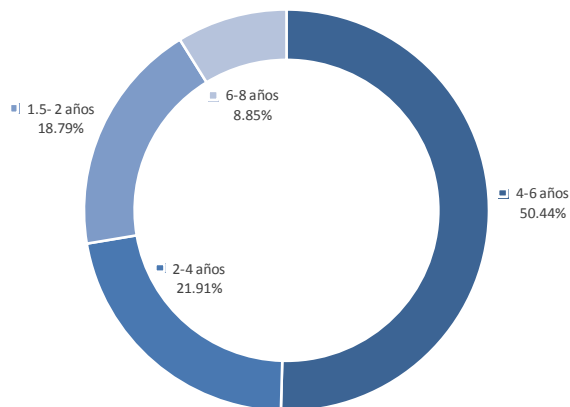

DESTINO DEL CRÉDITO

Millones USD, diciembre 2017

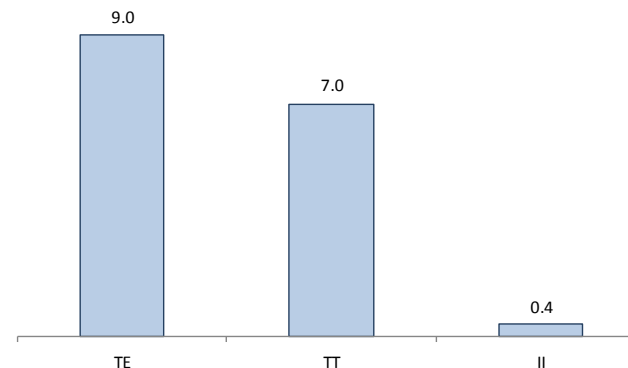

MONTO DE OPERACIONES ACTIVAS POR ACTIVIDAD ECONÓMICA

Porcentajes, diciembre 2017

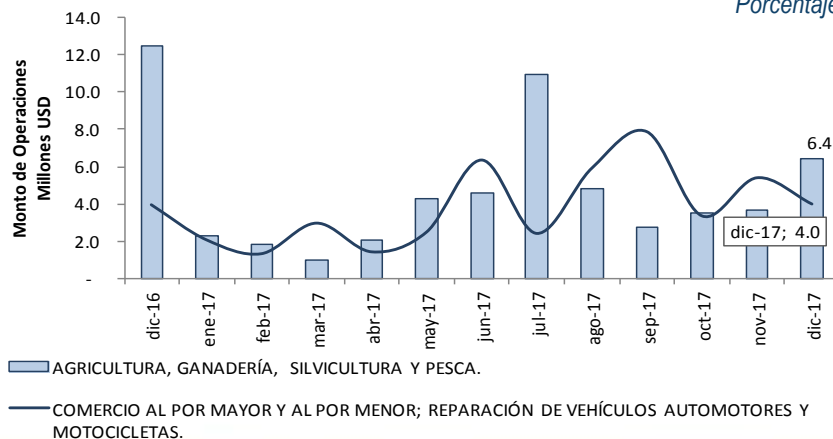

COMERCIO AL POR
MAYOR Y AL POR
MENOR;
REPARACIÓN DE
VEHÍCULOS
AUTOMOTORES Y
MOTOCICLETAS
25.23%

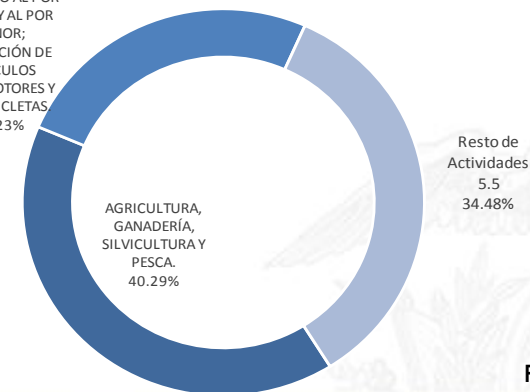

Fuente: BCE.

EVOLUCIÓN DEL MONTO DE OPERACIONES ACTIVAS POR SEGMENTO

ROA Y ROE

Porcentajes, noviembre 2017

— ROE — ROA

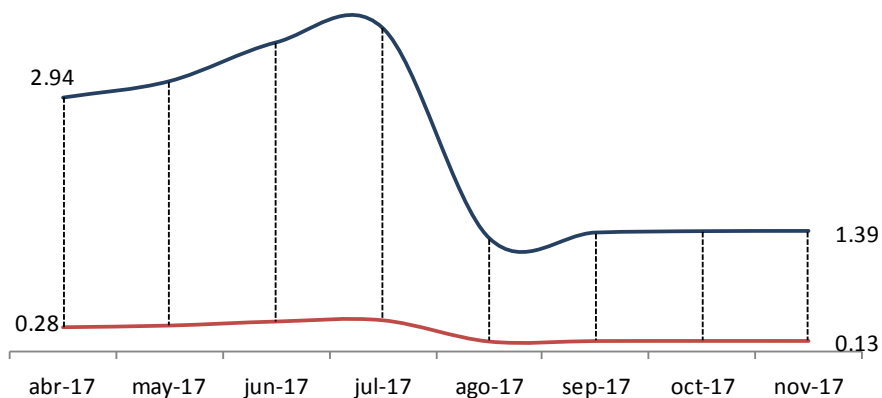

LIQUIDEZ Y MOROSIDAD

Porcentajes, noviembre 2017

— Liquidez — Morosidad

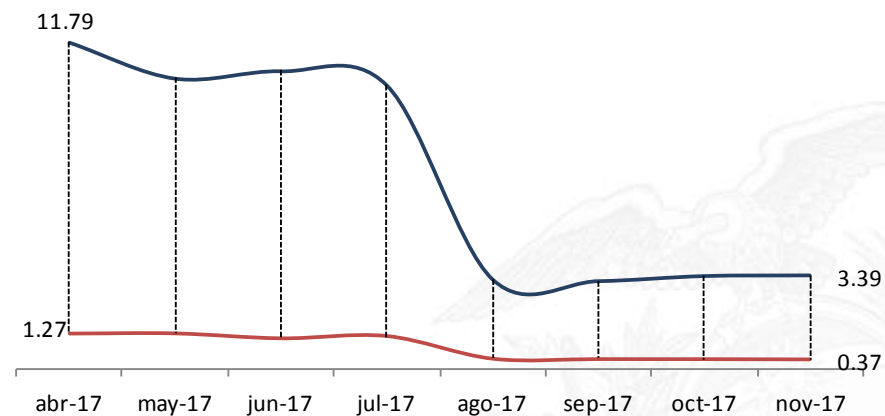

Nota: Los indicadores para octubre y noviembre de 2017 son provisionales sujetos a revisión. Adicionalmente, por cierre de ejercicio económico, no se cuenta con toda la cobertura de balances del Sistema Financiero Nacional, para el mes de Diciembre.

Fuente: BCE.

EVOLUCIÓN DEL MONTO DE OPERACIONES ACTIVAS POR SEGMENTO

MONTO DE OPERACIONES ACTIVAS DEL SEGMENTO PRODUCTIVO PYMES

MONTO DE OPERACIONES ACTIVAS Y TEA

Millones de USD y porcentajes, diciembre 2016 - 2017

Monto (izq) — TEA (der)

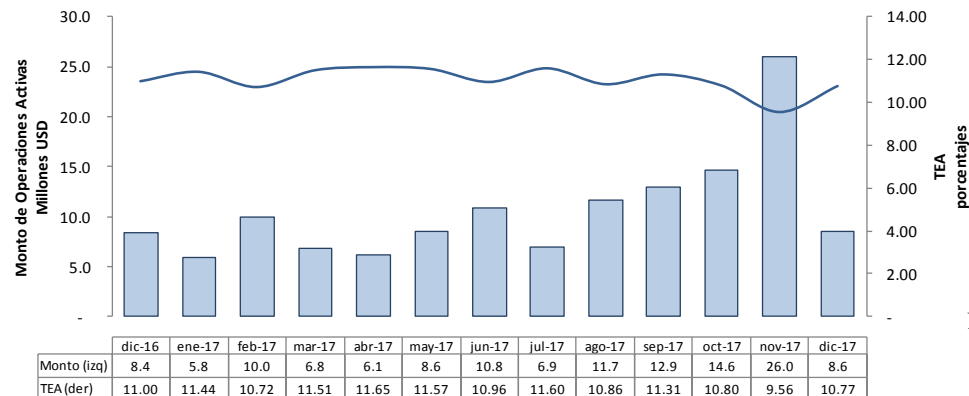

ENTIDADES FINANCIERAS REPRESENTATIVAS EN EL MONTO DE OPERACIONES ACTIVAS

Porcentajes, diciembre 2017

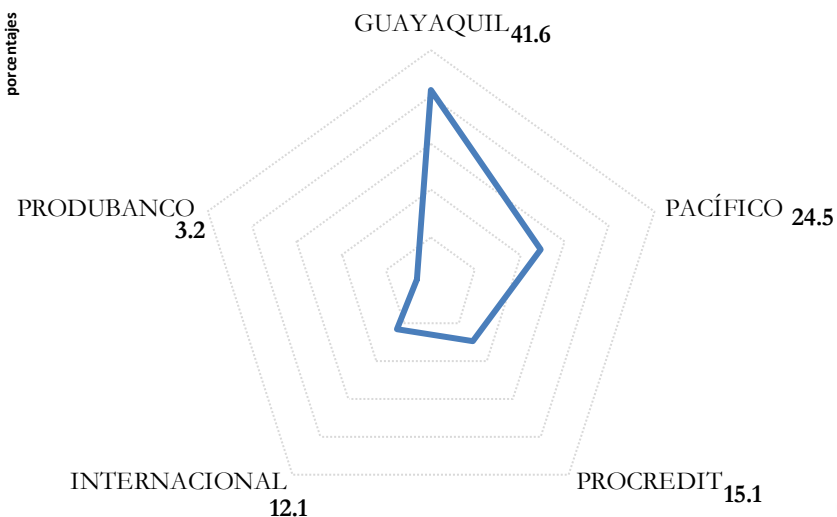

NÚMERO DE OPERACIONES Y MONTO PROMEDIO

Número y USD, diciembre 2016 - 2017

Operaciones (izq) — Monto Promedio (der)

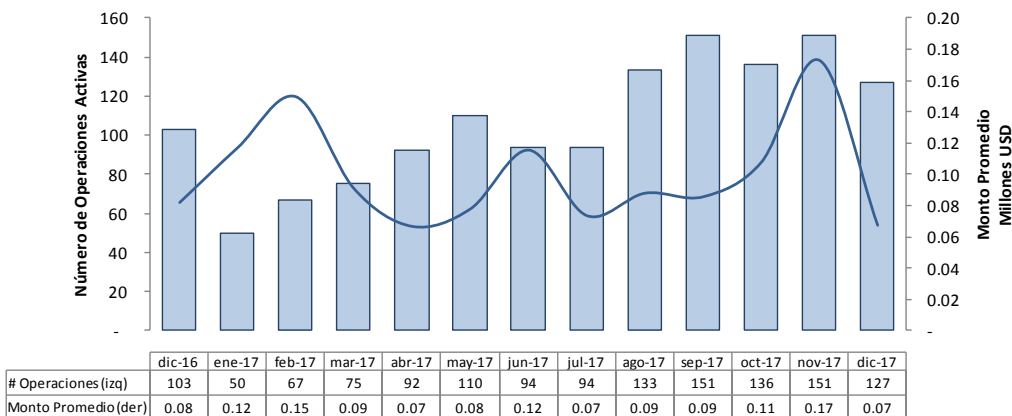

Fuente: BCE.

EVOLUCIÓN DEL MONTO DE OPERACIONES ACTIVAS POR SEGMENTO

MONTO DE OPERACIONES ACTIVAS DEL SEGMENTO PRODUCTIVO PYMES

MONTO DE OPERACIONES ACTIVAS POR PLAZO

Porcentajes, diciembre 2017

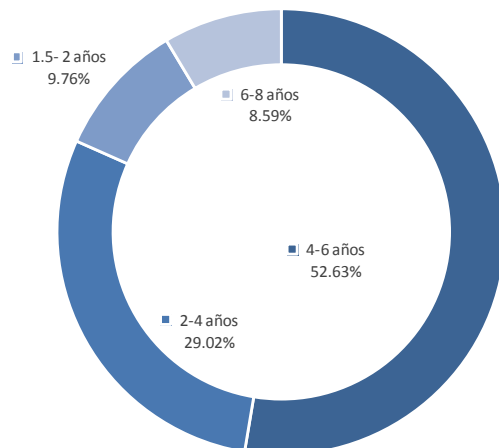

DESTINO DEL CRÉDITO

Millones USD, diciembre 2017

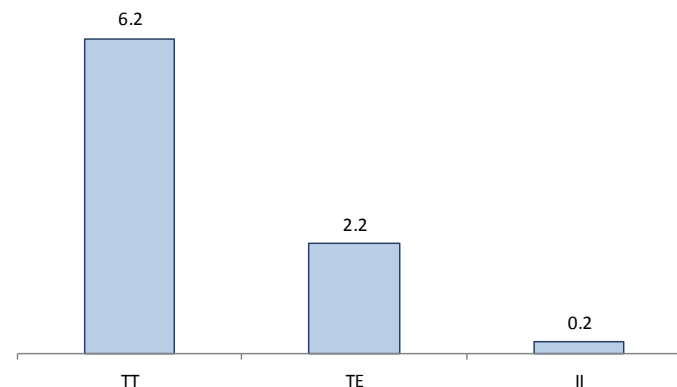

MONTO DE OPERACIONES ACTIVAS POR ACTIVIDAD ECONÓMICA

Porcentajes, diciembre 2017

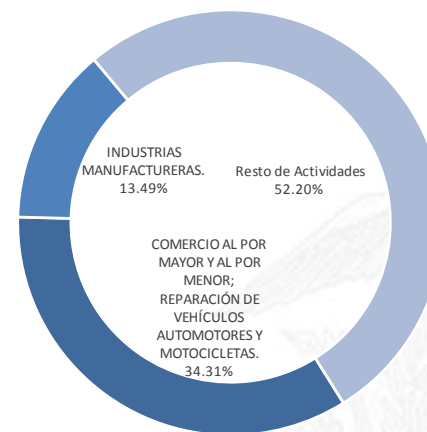
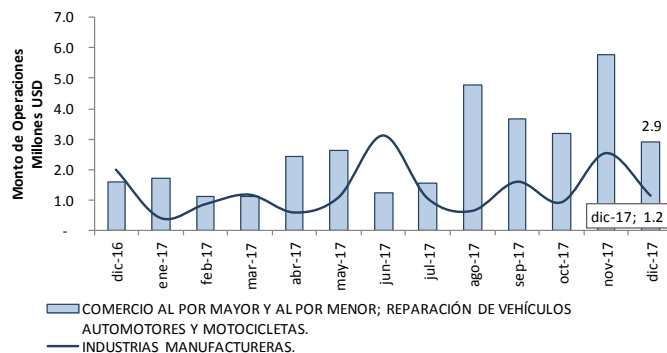

Fuente: BCE.

EVOLUCIÓN DEL MONTO DE OPERACIONES ACTIVAS POR SEGMENTO

ROA Y ROE

Porcentajes, noviembre 2017

— ROE — ROA

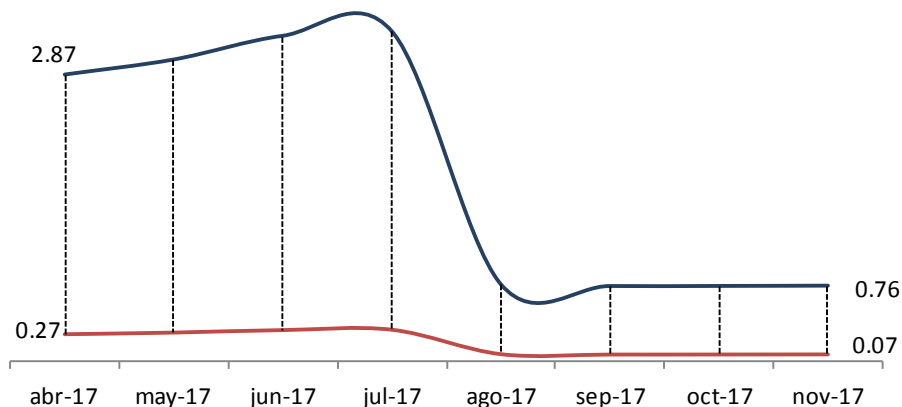

LIQUIDEZ Y MOROSIDAD

Porcentajes, noviembre 2017

— Liquidez — Morosidad

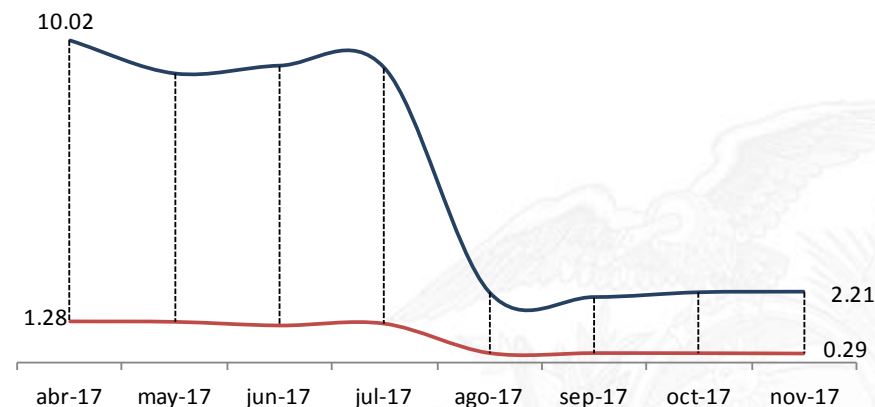

Nota: Los indicadores para octubre y noviembre de 2017 son provisionales sujetos a revisión. Adicionalmente, por cierre de ejercicio económico, no se cuenta con toda la cobertura de balances del Sistema Financiero Nacional, para el mes de Diciembre.

Fuente: BCE.

EVOLUCIÓN DEL MONTO DE OPERACIONES ACTIVAS POR SEGMENTO

MONTO DE OPERACIONES ACTIVAS DEL
SEGMENTO COMERCIAL ORDINARIO

MONTO DE OPERACIONES ACTIVAS Y TEA
Millones de USD y porcentajes, diciembre 2016 - 2017

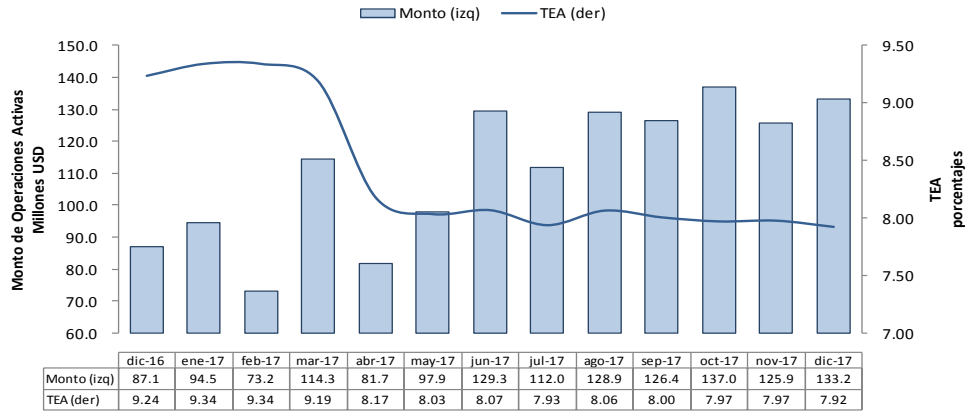

ENTIDADES FINANCIERAS REPRESENTATIVAS EN EL
MONTO DE OPERACIONES ACTIVAS
Porcentajes, diciembre 2017

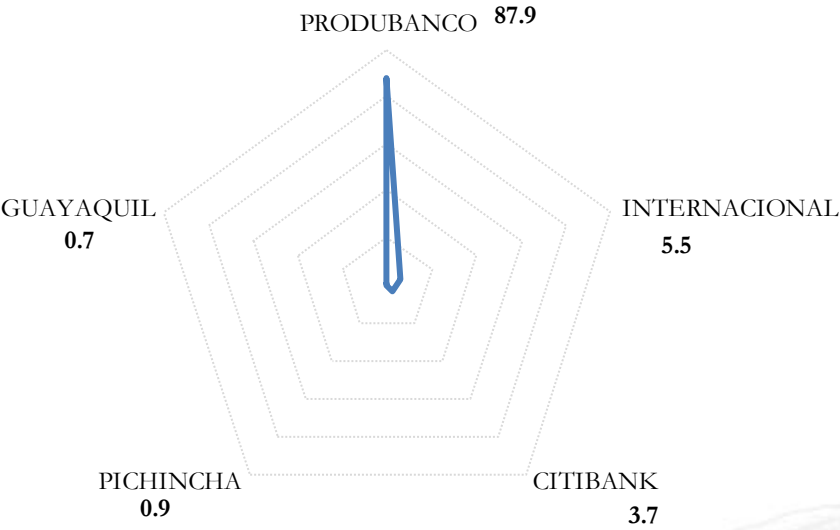

NÚMERO DE OPERACIONES Y MONTO PROMEDIO
Número y USD, diciembre 2016 - 2017

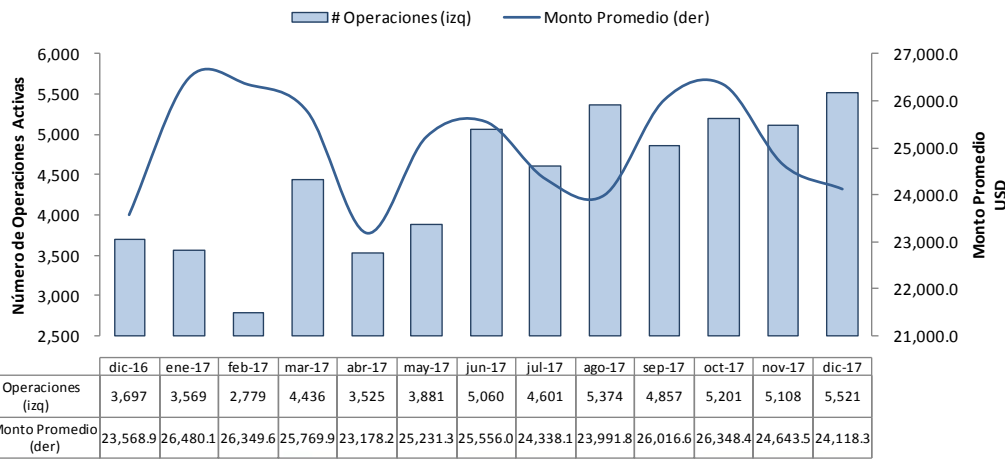

Fuente: BCE.

EVOLUCIÓN DEL MONTO DE OPERACIONES ACTIVAS POR SEGMENTO

MONTO DE OPERACIONES ACTIVAS DEL SEGMENTO COMERCIAL ORDINARIO

MONTO DE OPERACIONES ACTIVAS POR PLAZO

Porcentajes, diciembre 2017

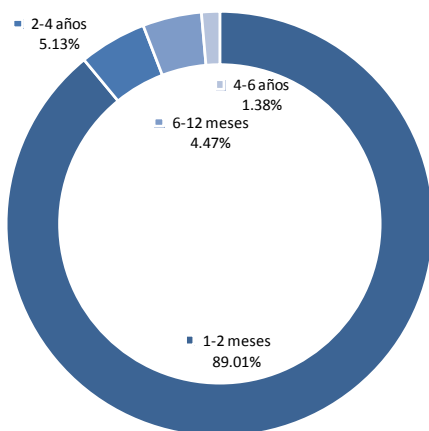

DESTINO DEL CRÉDITO

Millones USD, diciembre 2017

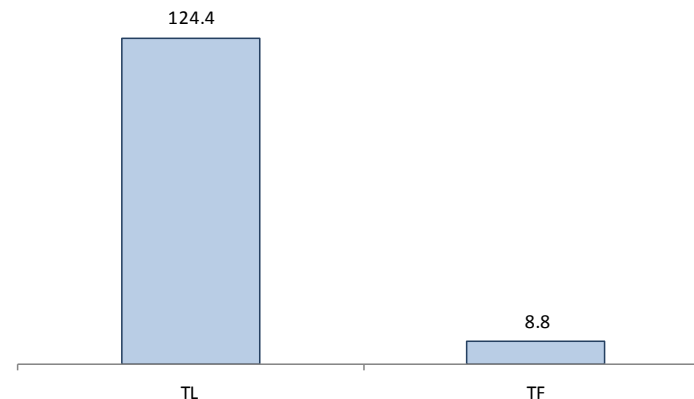

ROA Y ROE

Porcentajes, noviembre 2017

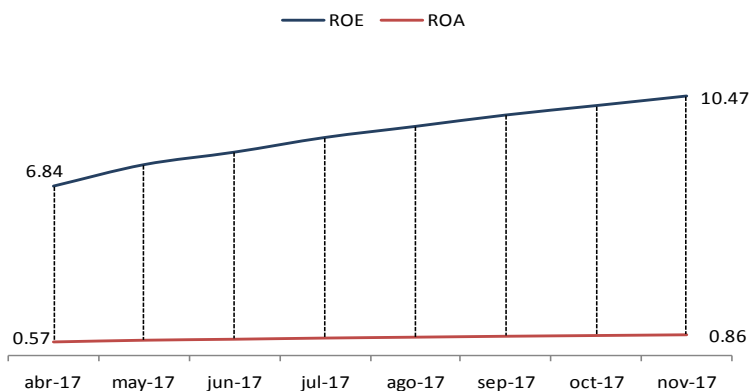

LIQUIDEZ Y MOROSIDAD

Porcentajes, noviembre 2017

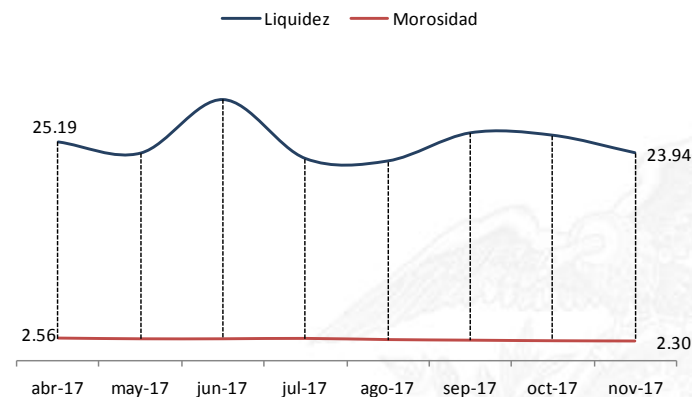

Nota: Los indicadores para octubre y noviembre de 2017 son provisionales sujetos a revisión. Adicionalmente, por cierre de ejercicio económico, no se cuenta con toda la cobertura de balances del Sistema Financiero Nacional, para el mes de Diciembre.

Fuente: BCE.

EVOLUCIÓN DEL MONTO DE OPERACIONES ACTIVAS POR SEGMENTO

MONTO DE OPERACIONES ACTIVAS DEL SEGMENTO COMERCIAL PRIORITARIO CORPORATIVO

MONTO DE OPERACIONES ACTIVAS Y TEA
Millones de USD y porcentajes, diciembre 2016 - 2017

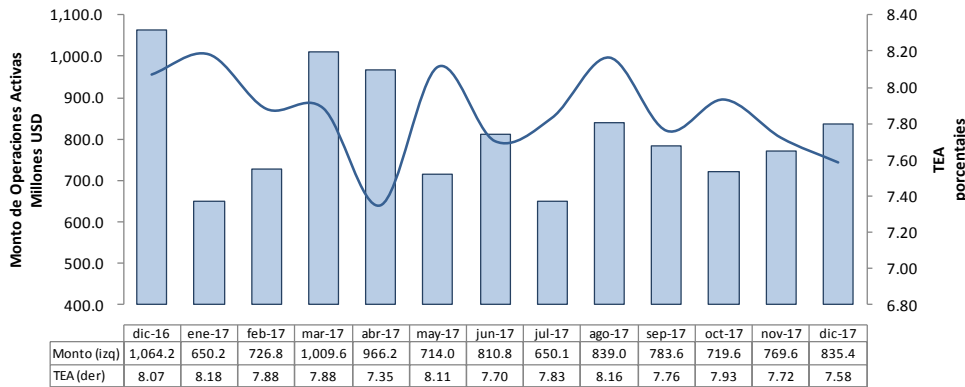

**ENTIDADES FINANCIERAS REPRESENTATIVAS EN EL
MONTO DE OPERACIONES ACTIVAS**
Porcentajes, diciembre 2017

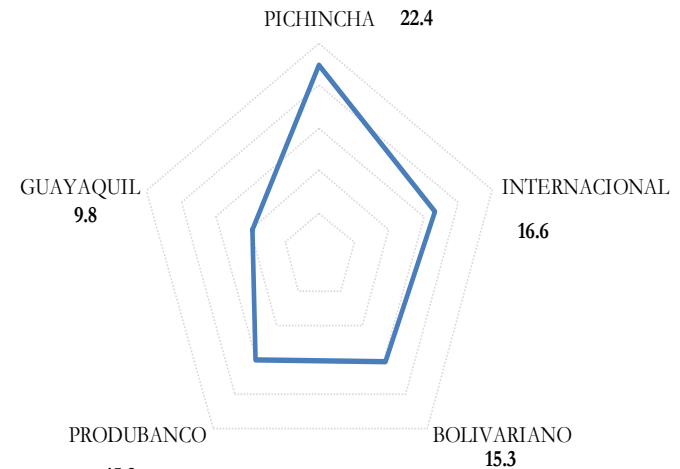

Fuente: BCE.

NÚMERO DE OPERACIONES Y MONTO PROMEDIO
Número y USD, diciembre 2016 - 2017

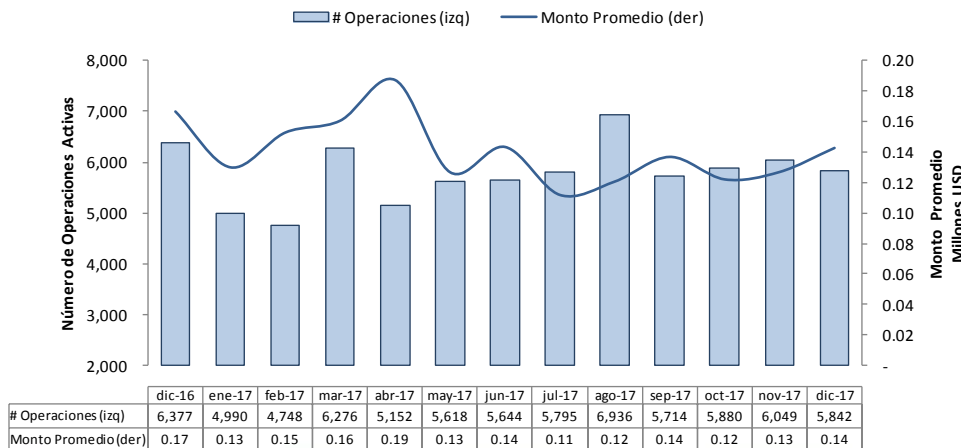

EVOLUCIÓN DEL MONTO DE OPERACIONES ACTIVAS POR SEGMENTO

MONTO DE OPERACIONES ACTIVAS DEL SEGMENTO COMERCIAL PRIORITARIO CORPORATIVO

MONTO DE OPERACIONES ACTIVAS POR PLAZO *Porcentajes, diciembre 2017*

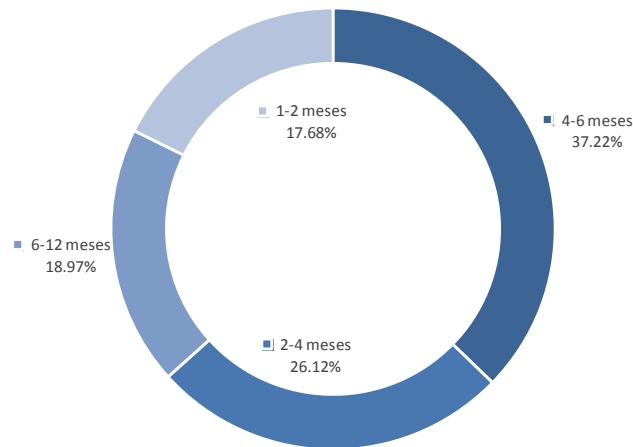

DESTINO DEL CRÉDITO *Millones USD, diciembre 2017*

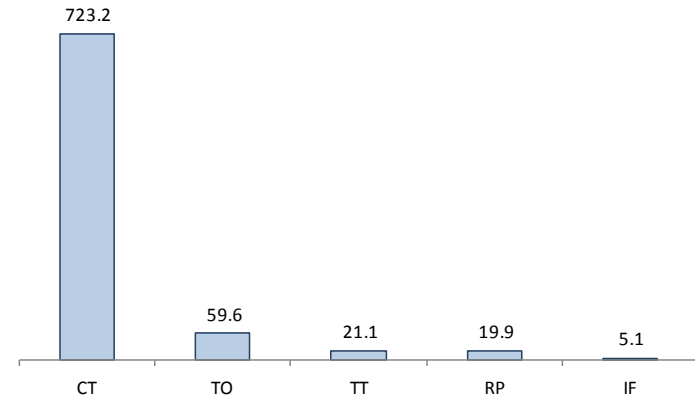

MONTO DE OPERACIONES ACTIVAS POR ACTIVIDAD ECONÓMICA *Porcentajes, diciembre 2017*

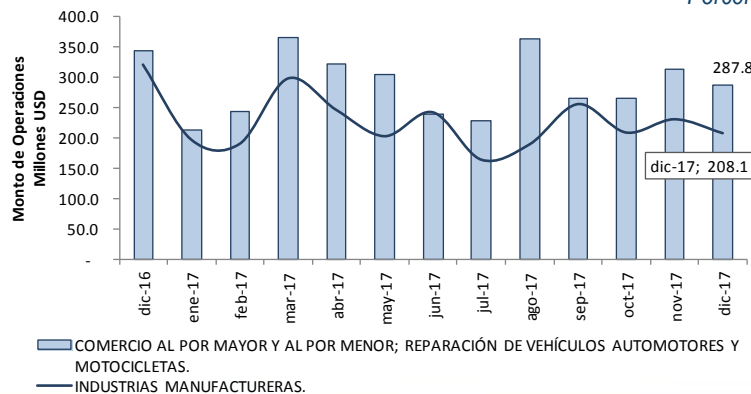

INDUSTRIAS
MANUFACTURERAS.
24.91%

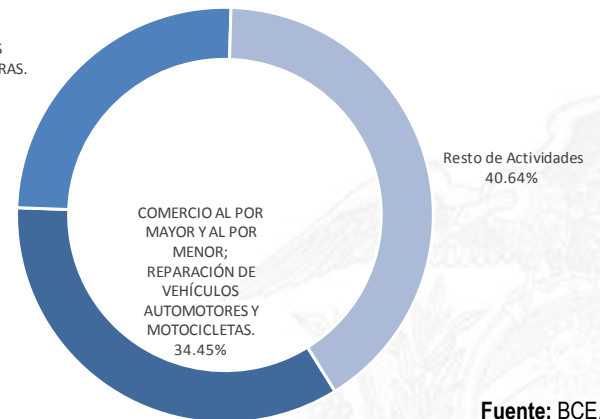

Fuente: BCE.

EVOLUCIÓN DEL MONTO DE OPERACIONES ACTIVAS POR SEGMENTO

ROA Y ROE

Porcentajes, noviembre 2017

— ROE — ROA

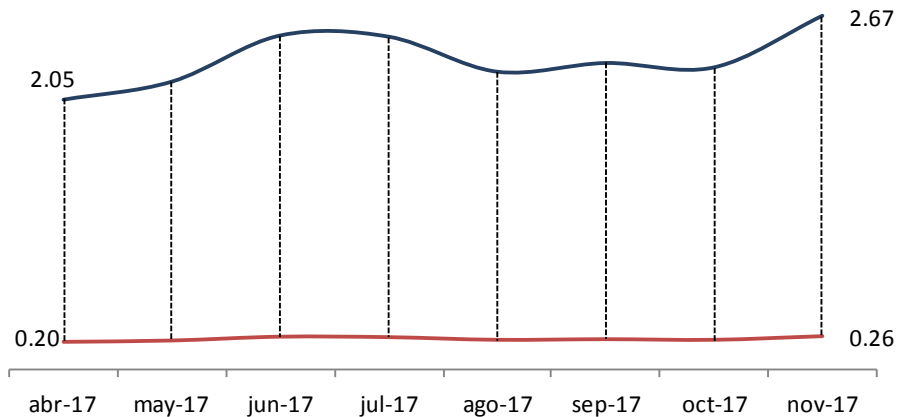

LIQUIDEZ Y MOROSIDAD

Porcentajes, noviembre 2017

— Liquidez — Morosidad

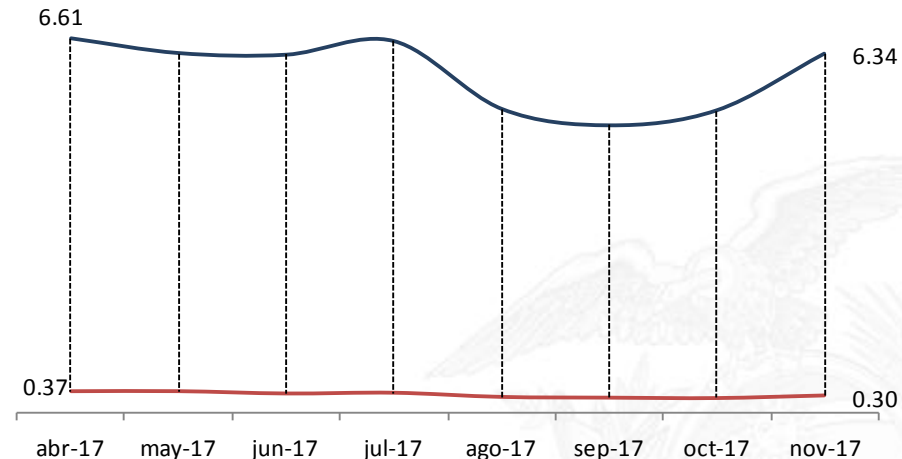

Nota: Los indicadores para octubre y noviembre de 2017 son provisionales sujetos a revisión. Adicionalmente, por cierre de ejercicio económico, no se cuenta con toda la cobertura de balances del Sistema Financiero Nacional, para el mes de Diciembre.

Fuente: BCE.

EVOLUCIÓN DEL MONTO DE OPERACIONES ACTIVAS POR SEGMENTO

MONTO DE OPERACIONES ACTIVAS DEL SEGMENTO COMERCIAL PRIORITARIO EMPRESARIAL

MONTO DE OPERACIONES ACTIVAS Y TEA

Millones de USD y porcentajes, diciembre 2016 - 2017

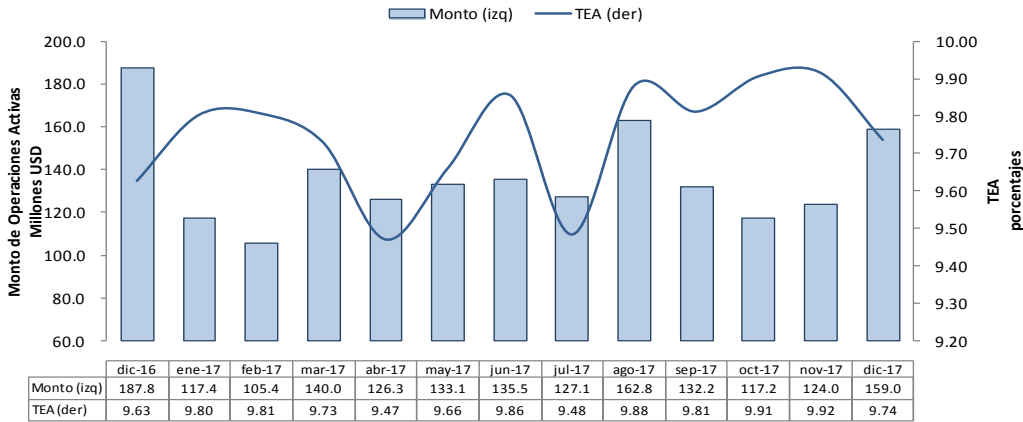

NÚMERO DE OPERACIONES Y MONTO PROMEDIO

Número y USD, diciembre 2016 - 2017

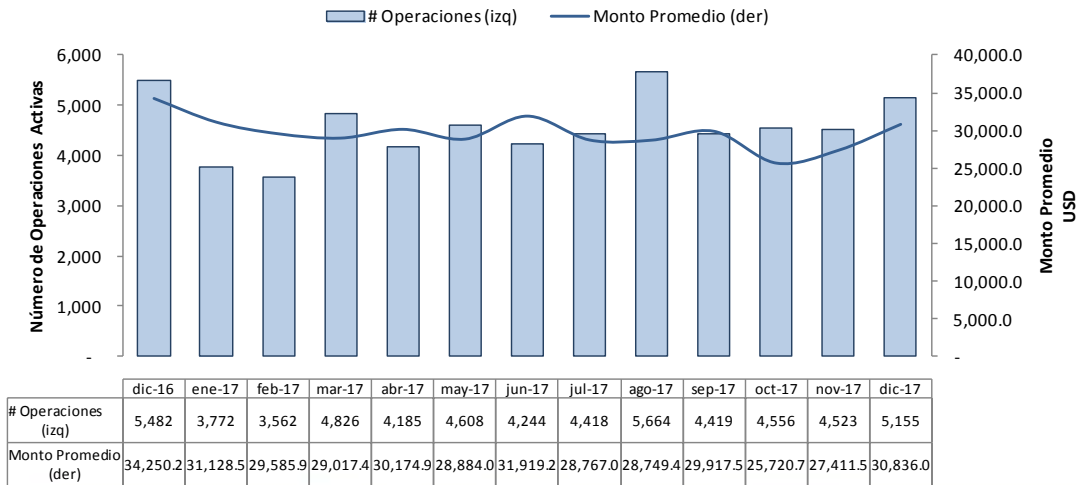

ENTIDADES FINANCIERAS REPRESENTATIVAS EN EL MONTO DE OPERACIONES ACTIVAS

Porcentajes, diciembre 2017

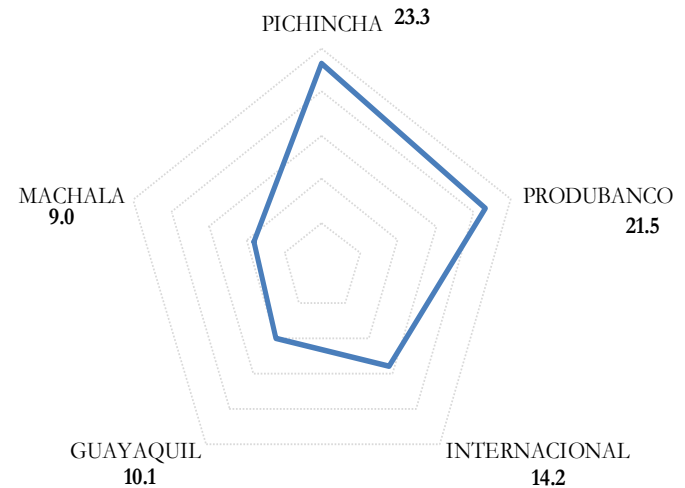

Fuente: BCE.

EVOLUCIÓN DEL MONTO DE OPERACIONES ACTIVAS POR SEGMENTO

MONTO DE OPERACIONES ACTIVAS DEL SEGMENTO COMERCIAL PRIORITARIO EMPRESARIAL

MONTO DE OPERACIONES ACTIVAS POR PLAZO

Porcentajes, diciembre 2017

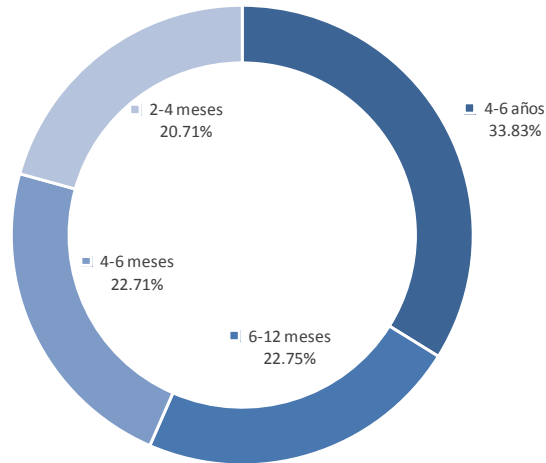

DESTINO DEL CRÉDITO

Millones USD, diciembre 2017

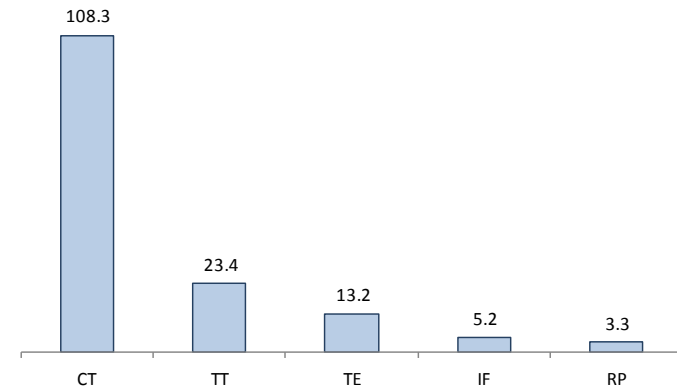

MONTO DE OPERACIONES ACTIVAS POR ACTIVIDAD ECONÓMICA

Porcentajes, diciembre 2017

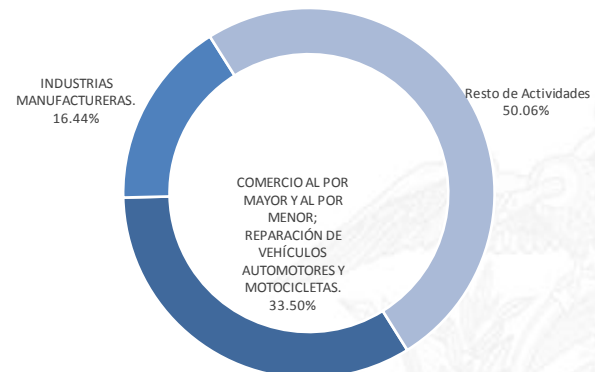
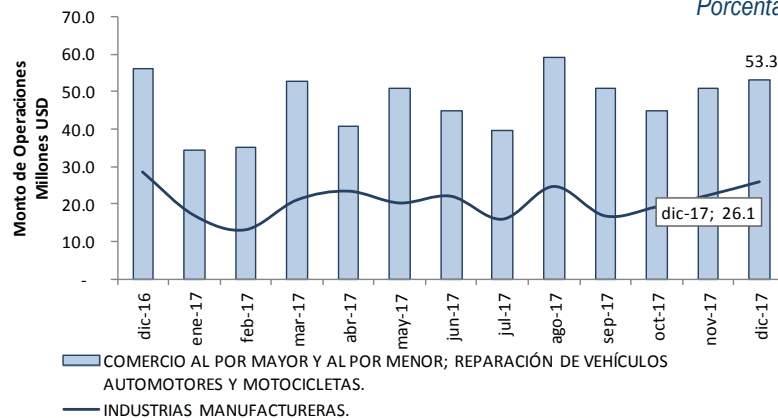

Fuente: BCE.

EVOLUCIÓN DEL MONTO DE OPERACIONES ACTIVAS POR SEGMENTO

ROA Y ROE
Porcentajes, noviembre 2017

— ROE — ROA

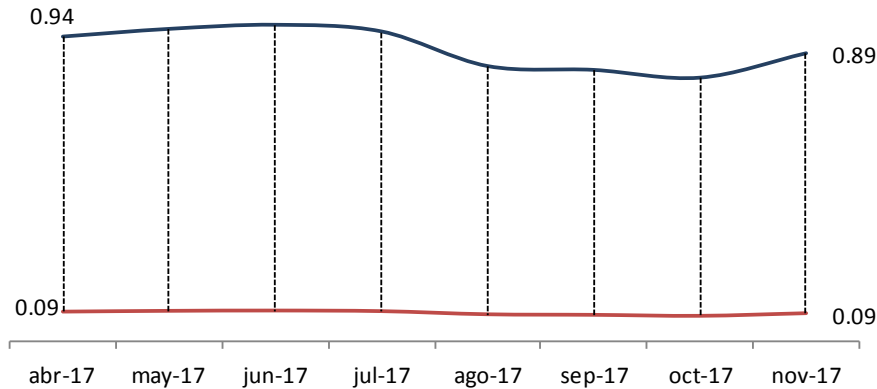

LIQUIDEZ Y MOROSIDAD
Porcentajes, noviembre 2017

— Liquidez — Morosidad

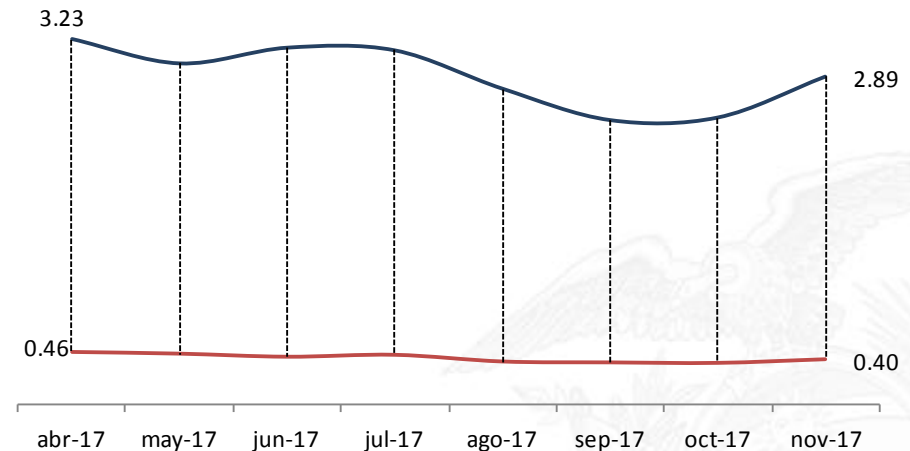

Nota: Los indicadores para octubre y noviembre de 2017 son provisionales sujetos a revisión. Adicionalmente, por cierre de ejercicio económico, no se cuenta con toda la cobertura de balances del Sistema Financiero Nacional, para el mes de Diciembre.

Fuente: BCE.

EVOLUCIÓN DEL MONTO DE OPERACIONES ACTIVAS POR SEGMENTO

MONTO DE OPERACIONES ACTIVAS DEL SEGMENTO COMERCIAL PRIORITARIO PYMES

MONTO DE OPERACIONES ACTIVAS Y TEA

Millones de USD y porcentajes, diciembre 2016 – 2017

■ Monto (izq) — TEA (der)

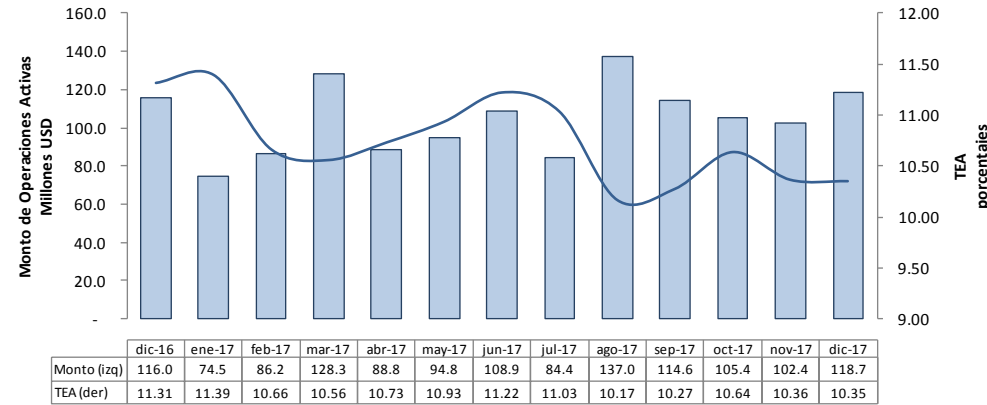

NÚMERO DE OPERACIONES Y MONTO PROMEDIO

Número y USD, diciembre 2016 – 2017

■ # Operaciones (izq) — Monto Promedio (der)

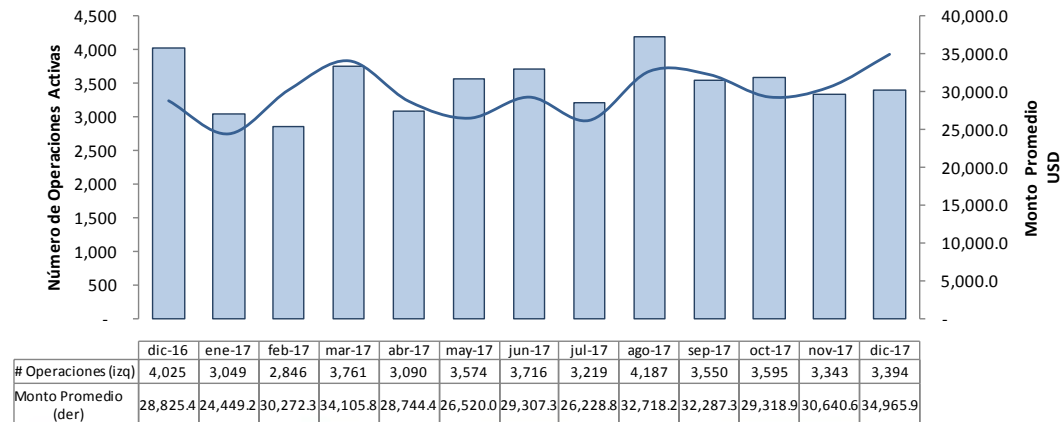

ENTIDADES FINANCIERAS REPRESENTATIVAS EN EL MONTO DE OPERACIONES ACTIVAS

Porcentajes, diciembre 2017

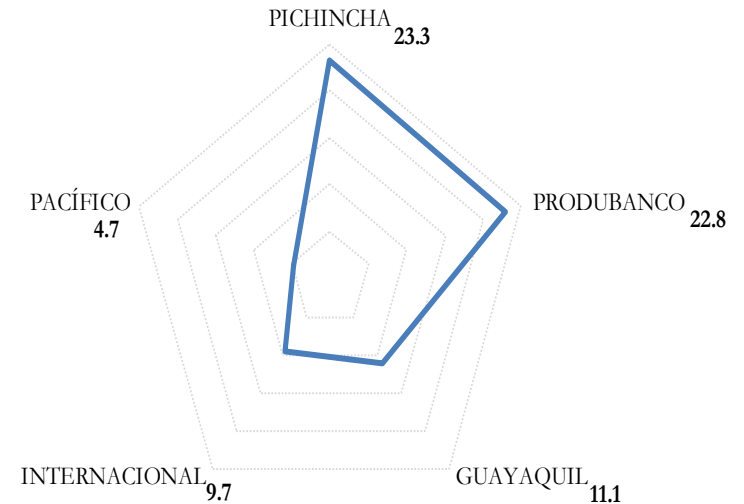

Fuente: BCE.

EVOLUCIÓN DEL MONTO DE OPERACIONES ACTIVAS POR SEGMENTO

MONTO DE OPERACIONES ACTIVAS DEL SEGMENTO COMERCIAL PRIORITARIO PYMES

MONTO DE OPERACIONES ACTIVAS POR PLAZO

Porcentajes, diciembre 2017

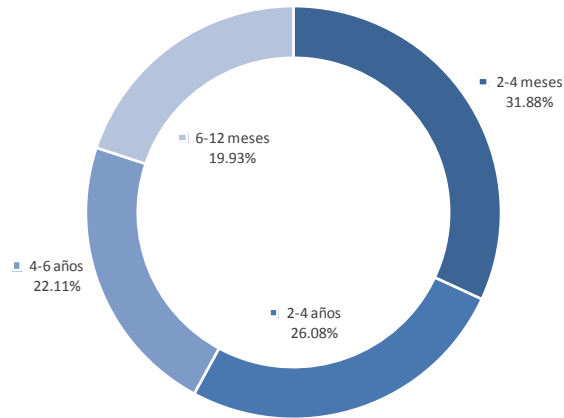

DESTINO DEL CRÉDITO

Millones USD, diciembre 2017

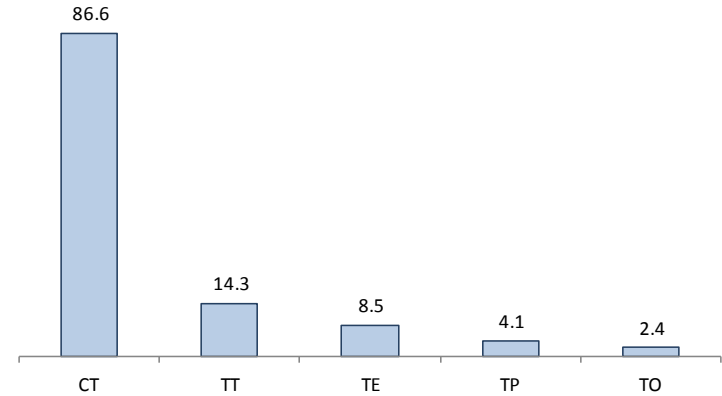

MONTO DE OPERACIONES ACTIVAS POR ACTIVIDAD ECONÓMICA

Porcentajes, diciembre 2017

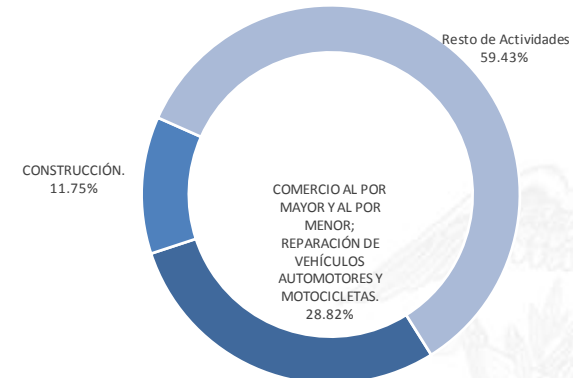
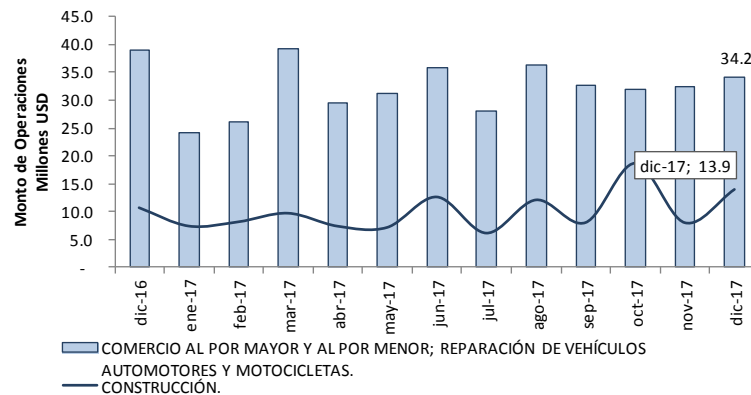

Fuente: BCE.

EVOLUCIÓN DEL MONTO DE OPERACIONES ACTIVAS POR SEGMENTO

ROA Y ROE
Porcentajes, noviembre 2017

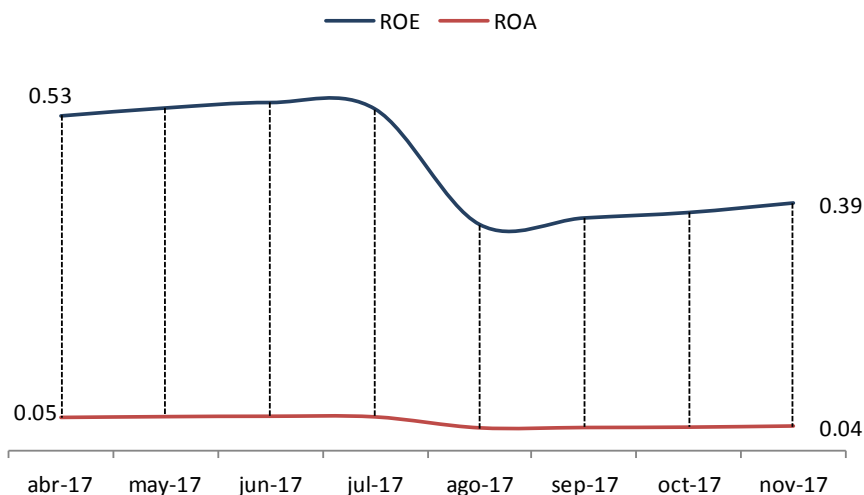

LIQUIDEZ Y MOROSIDAD
Porcentajes, noviembre 2017

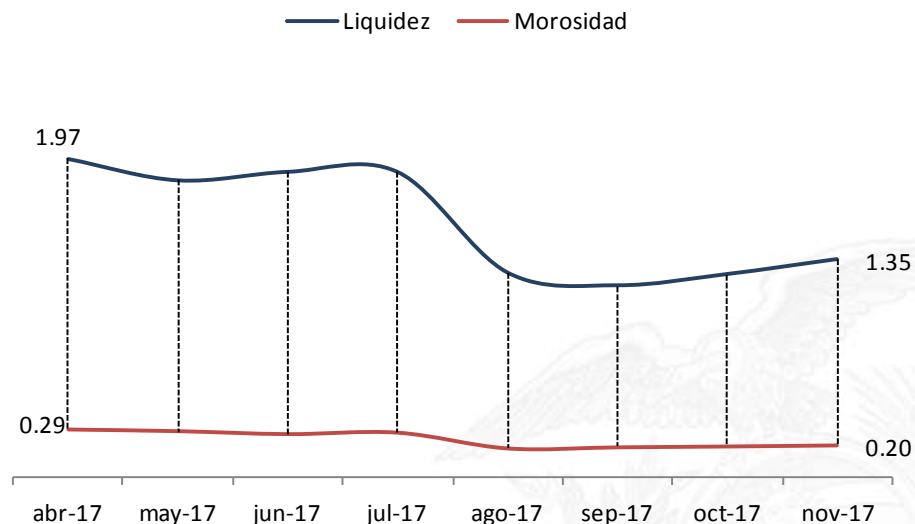

Nota: Los indicadores para octubre y noviembre de 2017 son provisionales sujetos a revisión. Adicionalmente, por cierre de ejercicio económico, no se cuenta con toda la cobertura de balances del Sistema Financiero Nacional, para el mes de Diciembre.

Fuente: BCE.

EVOLUCIÓN DEL MONTO DE OPERACIONES ACTIVAS POR SEGMENTO

MONTO DE OPERACIONES ACTIVAS DEL SEGMENTO CONSUMO ORDINARIO

MONTO DE OPERACIONES ACTIVAS Y TEA

Millones de USD y porcentajes, diciembre 2016 – 2017

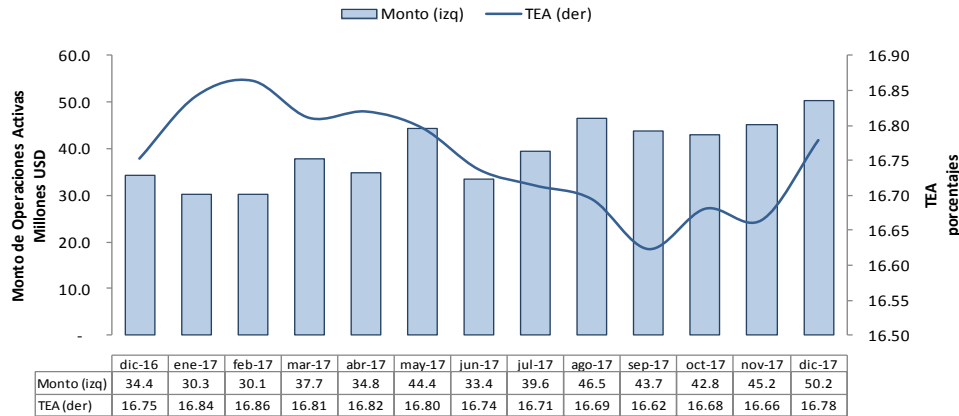

ENTIDADES FINANCIERAS REPRESENTATIVAS EN EL MONTO DE OPERACIONES ACTIVAS

Porcentajes, diciembre 2017

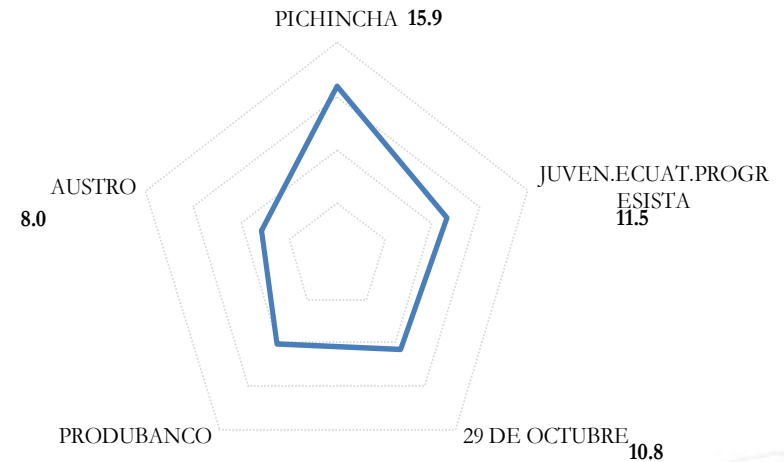

Fuente: BCE.

NÚMERO DE OPERACIONES Y MONTO PROMEDIO

Número y USD, diciembre 2016 – 2017

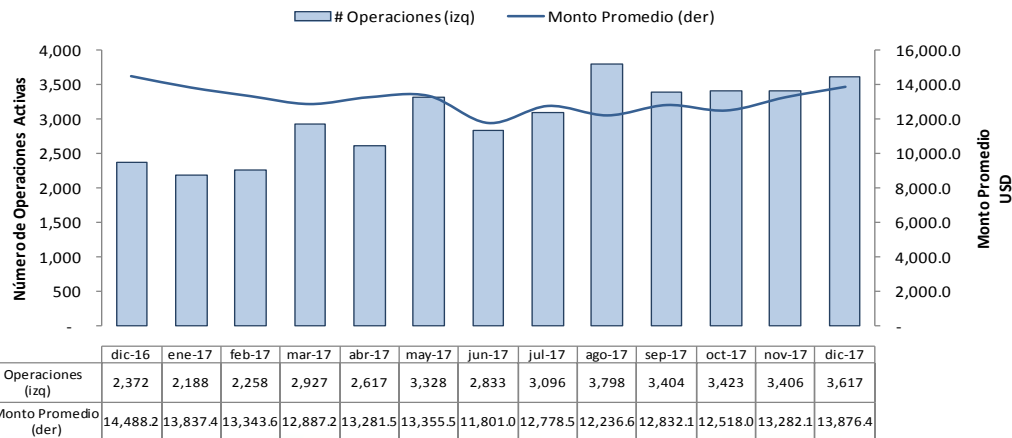

EVOLUCIÓN DEL MONTO DE OPERACIONES ACTIVAS POR SEGMENTO

MONTO DE OPERACIONES ACTIVAS DEL SEGMENTO CONSUMO ORDINARIO

MONTO DE OPERACIONES ACTIVAS POR PLAZO *Porcentajes, diciembre 2017*

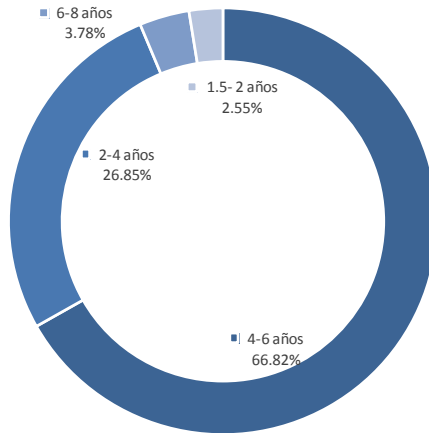

DESTINO DEL CRÉDITO *Millones USD, diciembre 2017*

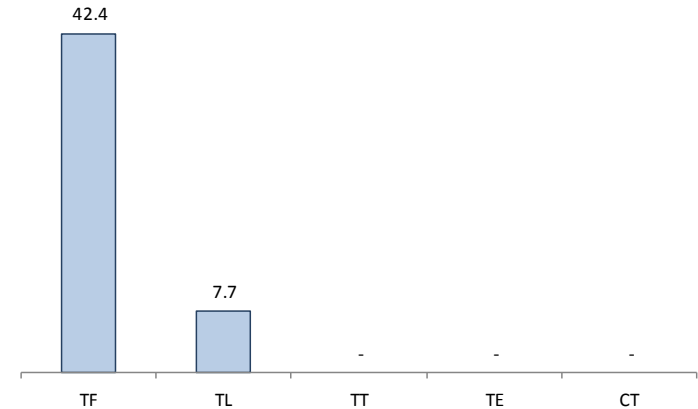

ROA Y ROE *Porcentajes, noviembre 2017*

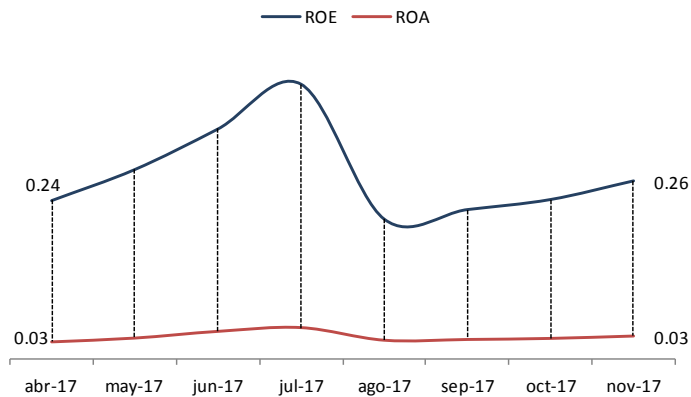

LIQUIDEZ Y MOROSIDAD *Porcentajes, noviembre 2017*

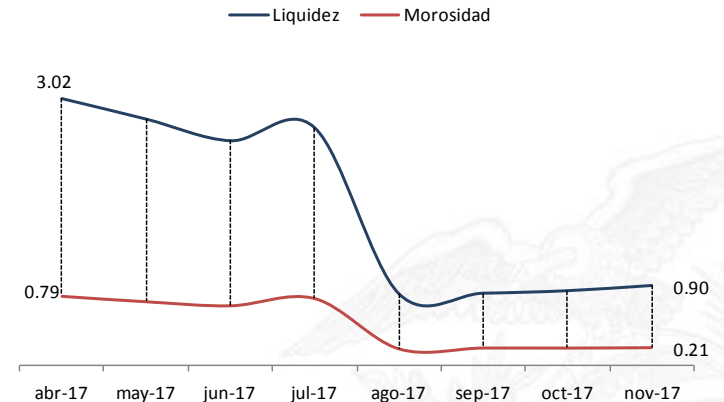

Nota: Los indicadores para octubre y noviembre de 2017 son provisionales sujetos a revisión. Adicionalmente, por cierre de ejercicio económico, no se cuenta con toda la cobertura de balances del Sistema Financiero Nacional, para el mes de Diciembre.

Fuente: BCE.

EVOLUCIÓN DEL MONTO DE OPERACIONES ACTIVAS POR SEGMENTO

MONTO DE OPERACIONES ACTIVAS DEL SEGMENTO CONSUMO PRIORITARIO

MONTO DE OPERACIONES ACTIVAS Y TEA
Millones de USD y porcentajes, diciembre 2016 – 2017

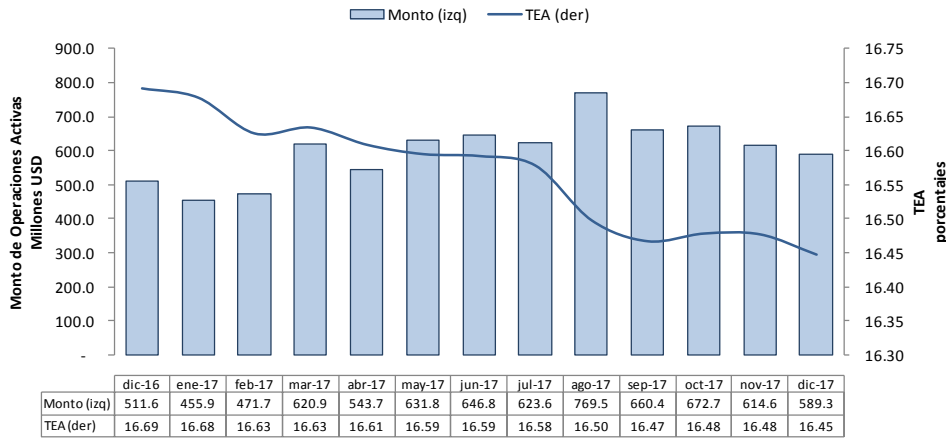

**ENTIDADES FINANCIERAS REPRESENTATIVAS EN EL
MONTO DE OPERACIONES ACTIVAS**
Porcentajes, diciembre 2017

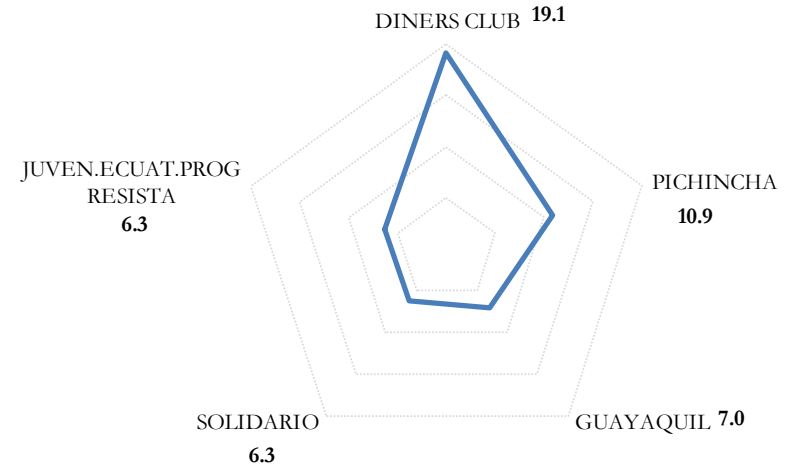

Fuente: BCE.

NÚMERO DE OPERACIONES Y MONTO PROMEDIO
Número y USD, diciembre 2016 – 2017

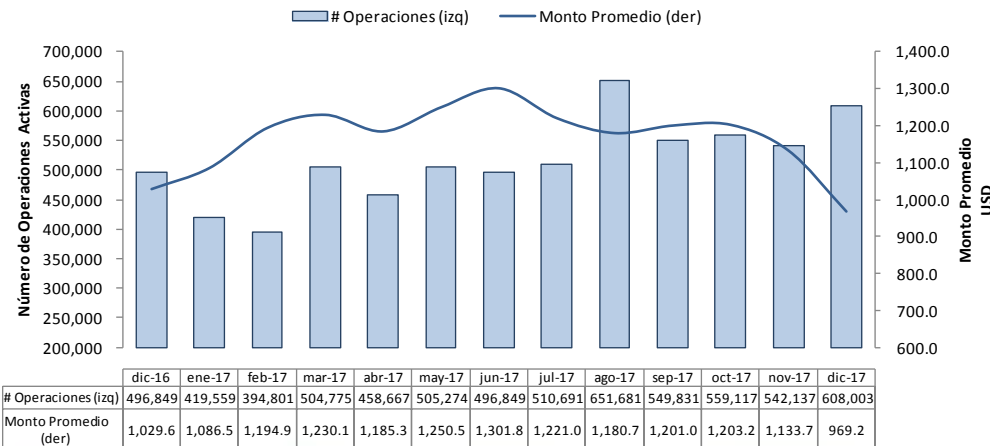

EVOLUCIÓN DEL MONTO DE OPERACIONES ACTIVAS POR SEGMENTO

MONTO DE OPERACIONES ACTIVAS DEL SEGMENTO CONSUMO PRIORITARIO

MONTO DE OPERACIONES ACTIVAS POR PLAZO
Porcentajes, diciembre 2017

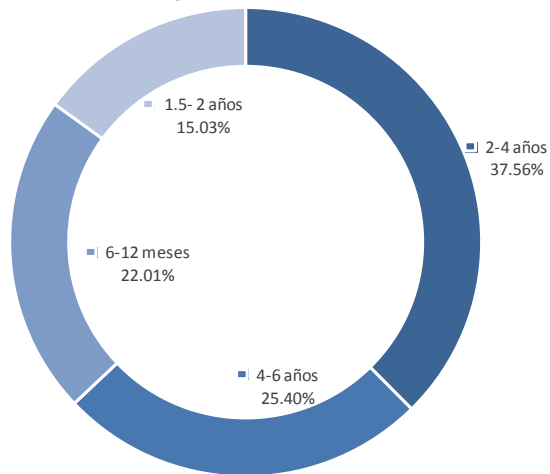

DESTINO DEL CRÉDITO
Millones USD, diciembre 2017

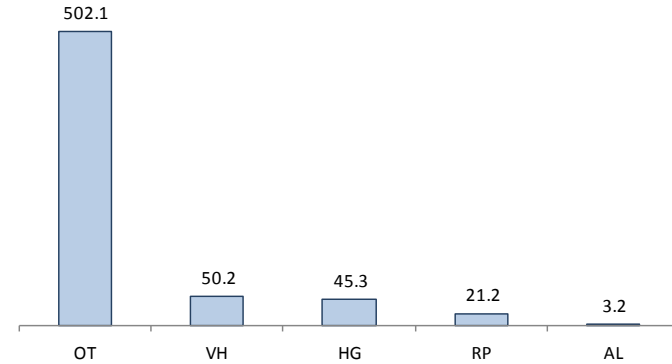

ROA Y ROE
Porcentajes, noviembre 2017

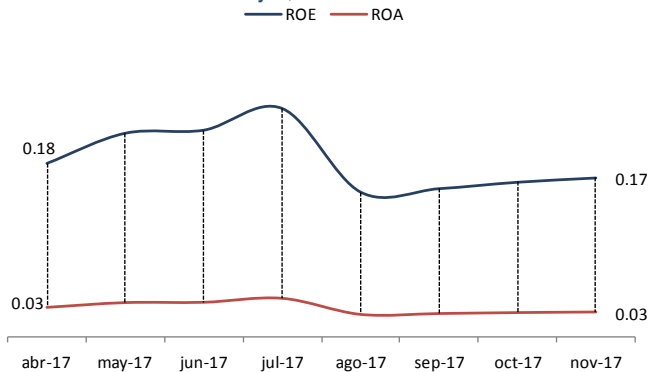

LIQUIDEZ Y MOROSIDAD
Porcentajes, noviembre 2017

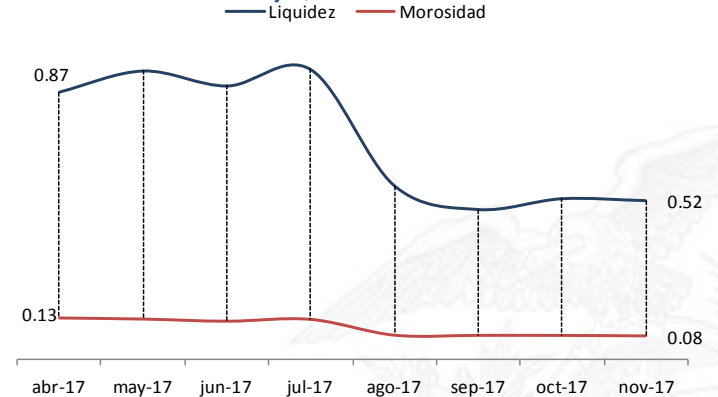

Nota: Los indicadores para octubre y noviembre de 2017 son provisionales sujetos a revisión. Adicionalmente, por cierre de ejercicio económico, no se cuenta con toda la cobertura de balances del Sistema Financiero Nacional, para el mes de Diciembre.

Fuente: BCE.

EVOLUCIÓN DEL MONTO DE OPERACIONES ACTIVAS POR SEGMENTO

VALOR TRANSFERIDO – OPERACIONES BIESS: QUIROGRAFARIOS Y PRENDARIOS

VALOR TRANSFERIDO
Millones USD, diciembre 2017

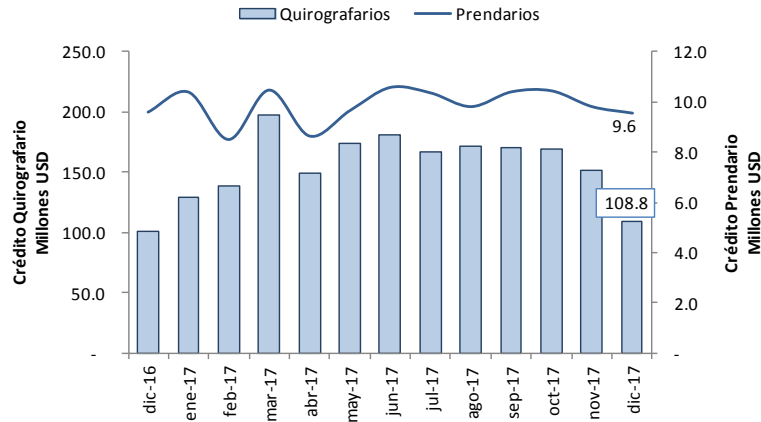

NÚMERO DE OPERACIONES
Número, diciembre 2017

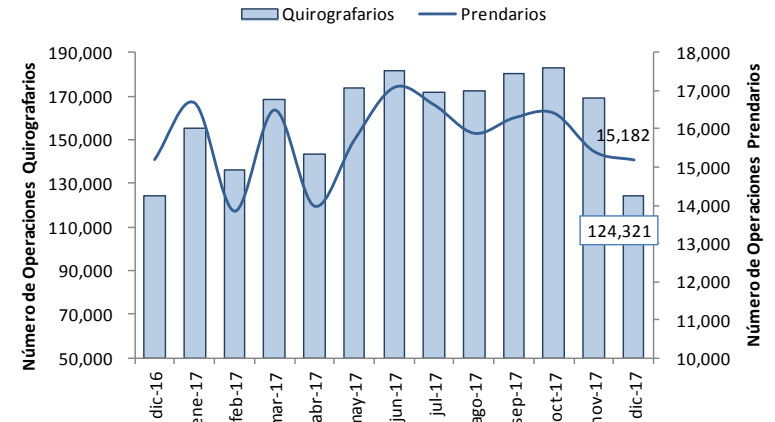

CRÉDITO PROMEDIO
USD, diciembre 2017

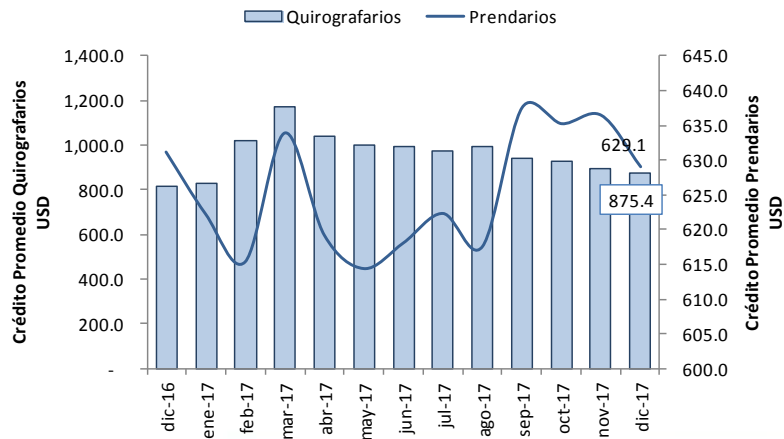

Fuente: BIESS.

EVOLUCIÓN DEL MONTO DE OPERACIONES ACTIVAS POR SEGMENTO

MONTO DE OPERACIONES ACTIVAS DEL SEGMENTO EDUCATIVO

MONTO DE OPERACIONES ACTIVAS Y TEA
Millones de USD y porcentajes, diciembre 2016 – 2017

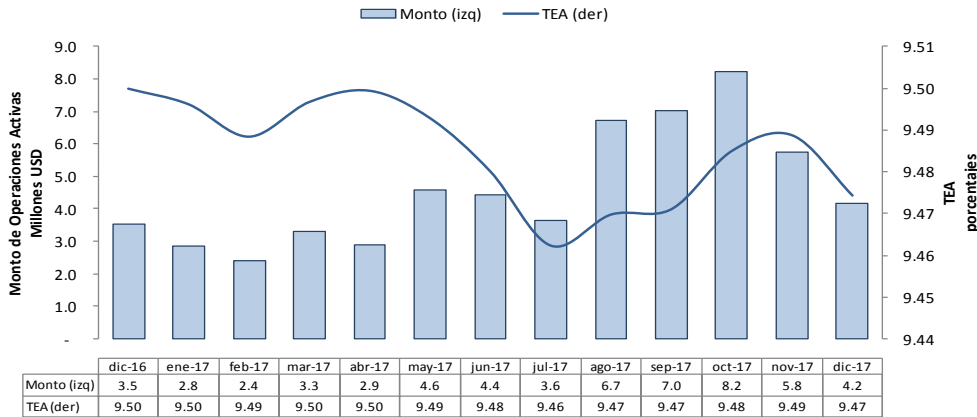

ENTIDADES FINANCIERAS REPRESENTATIVAS EN EL MONTO DE OPERACIONES ACTIVAS
Porcentajes, diciembre 2017

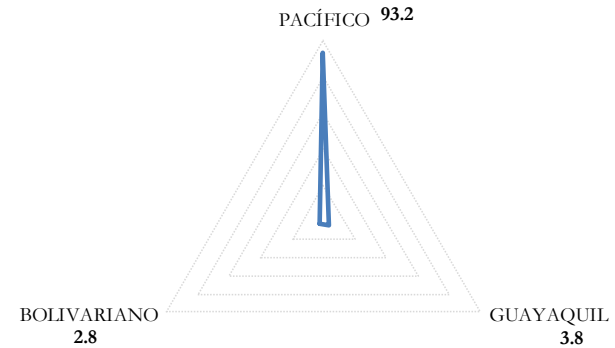

MONTO DE OPERACIONES ACTIVAS POR PLAZO
Porcentajes, diciembre 2017

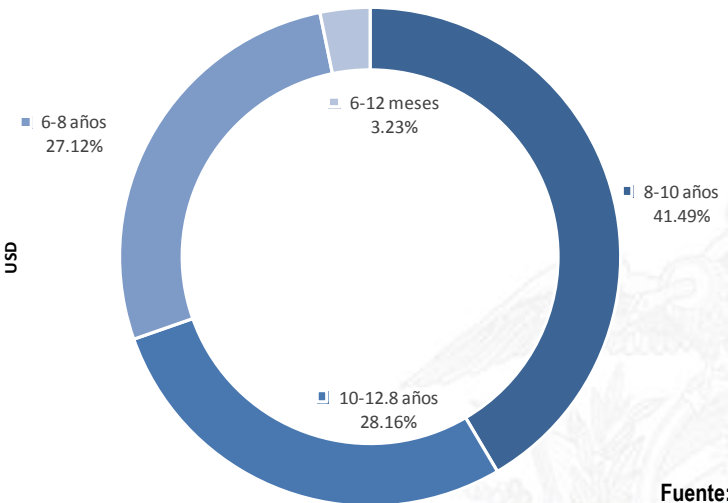

NÚMERO DE OPERACIONES Y MONTO PROMEDIO
Número y USD, diciembre 2016 – 2017

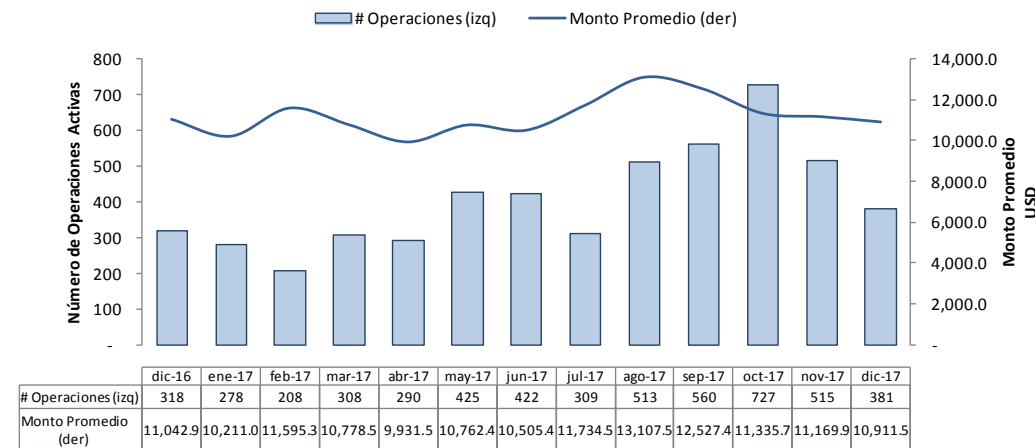

Fuente: BCE.

EVOLUCIÓN DEL MONTO DE OPERACIONES ACTIVAS POR SEGMENTO

ROA Y ROE
Porcentajes, noviembre 2017

— ROE — ROA

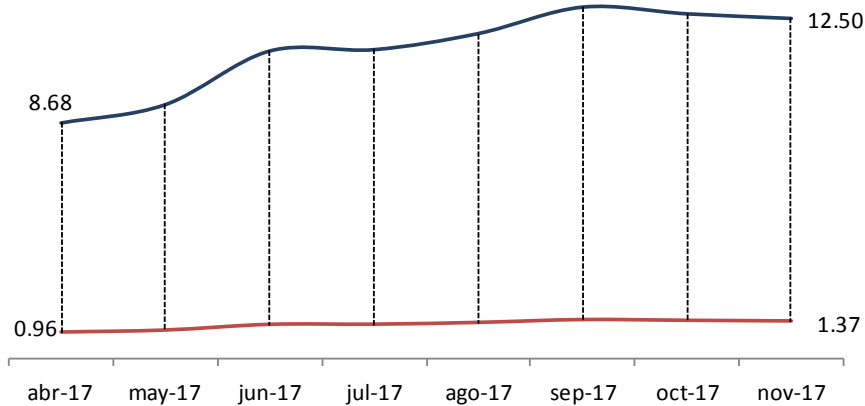

LIQUIDEZ Y MOROSIDAD
Porcentajes, noviembre 2017

— Liquidez — Morosidad

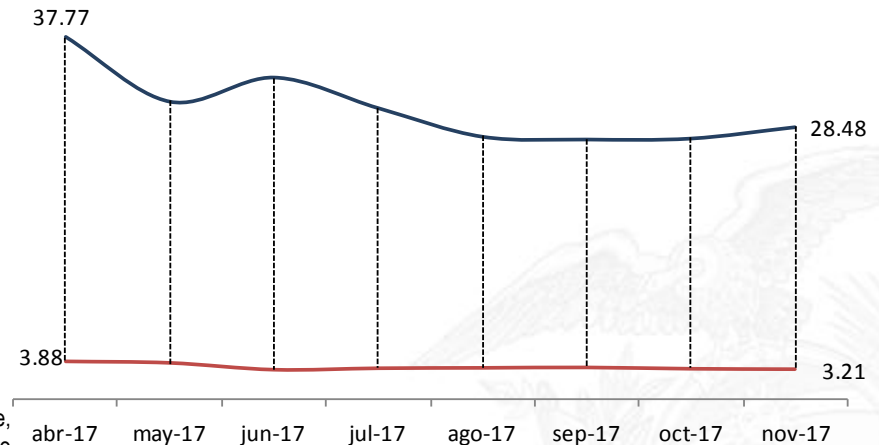

Nota: Los indicadores para octubre y noviembre de 2017 son provisionales sujetos a revisión. Adicionalmente, por cierre de ejercicio económico, no se cuenta con toda la cobertura de balances del Sistema Financiero Nacional, para el mes de Diciembre.

Fuente: BCE.

EVOLUCIÓN DEL MONTO DE OPERACIONES ACTIVAS POR SEGMENTO

MONTO DE OPERACIONES ACTIVAS DEL SEGMENTO VIVIENDA DE INTERÉS PÚBLICO

MONTO DE OPERACIONES ACTIVAS Y TEA

Millones de USD y porcentajes, diciembre 2016 – 2017

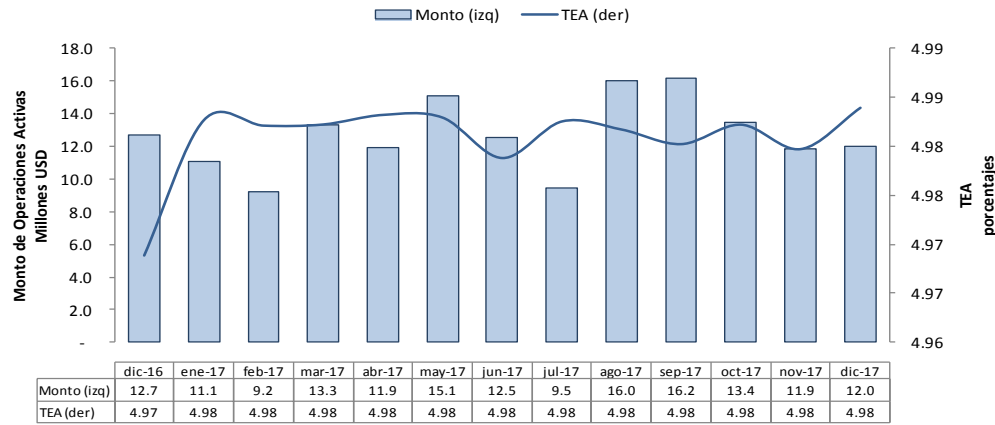

ENTIDADES FINANCIERAS REPRESENTATIVAS EN EL MONTO DE OPERACIONES ACTIVAS

Porcentajes, diciembre 2017

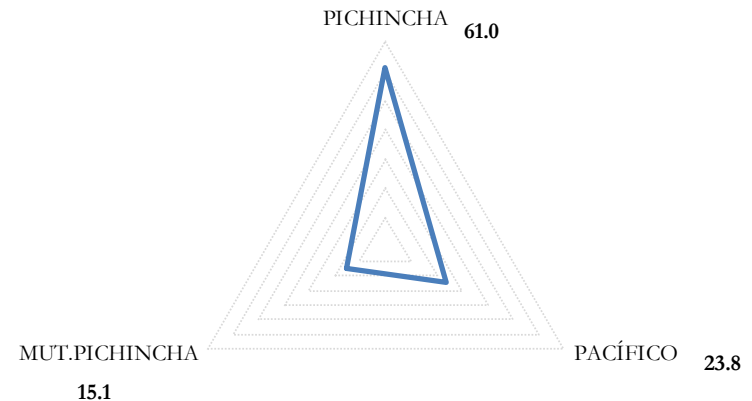

NÚMERO DE OPERACIONES Y MONTO PROMEDIO

Número y USD, diciembre 2016 - 2017

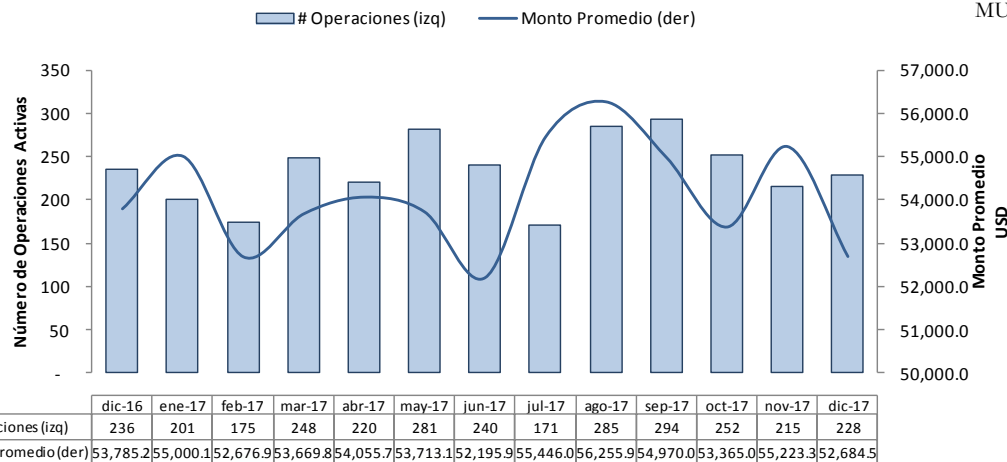

Fuente: BCE.

EVOLUCIÓN DEL MONTO DE OPERACIONES ACTIVAS POR SEGMENTO

MONTO DE OPERACIONES ACTIVAS DEL SEGMENTO VIVIENDA DE INTERÉS PÚBLICO

MONTO DE OPERACIONES ACTIVAS POR PLAZO

Porcentajes, diciembre 2017

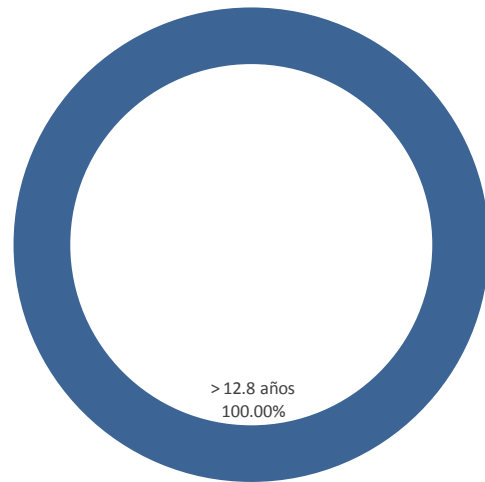

VALOR COMERCIAL DE LA VIVIENDA Y PRECIO PROMEDIO DEL METRO CUADRADO

USD, diciembre 2017

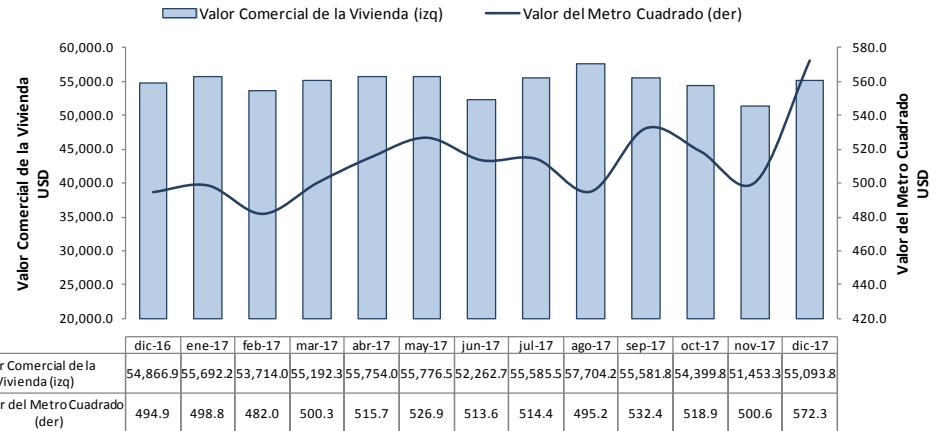

ROA Y ROE

Porcentajes, noviembre 2017

— ROE — ROA

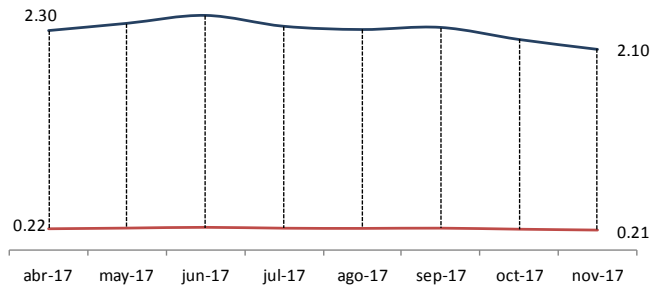

LIQUIDEZ Y MOROSIDAD

Porcentajes, noviembre 2017

— Liquidez — Morosidad

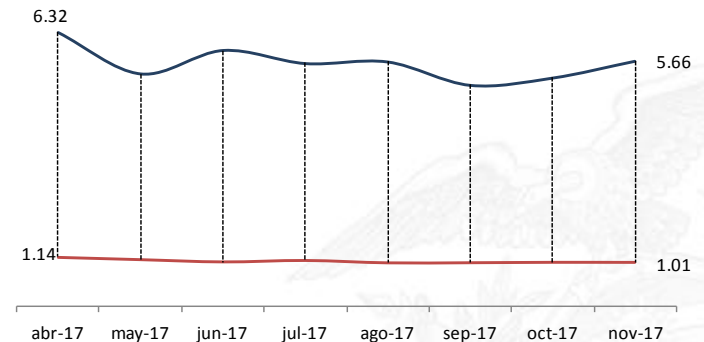

Nota: Los indicadores para octubre y noviembre de 2017 son provisionales sujetos a revisión. Adicionalmente, por cierre de ejercicio económico, no se cuenta con toda la cobertura de balances del Sistema Financiero Nacional, para el mes de Diciembre.

Fuente: BCE.

EVOLUCIÓN DEL MONTO DE OPERACIONES ACTIVAS POR SEGMENTO

MONTO DE OPERACIONES ACTIVAS DEL SEGMENTO INMOBILIARIO

MONTO DE OPERACIONES ACTIVAS Y TEA

Millones de USD y porcentajes, diciembre 2016 - 2017

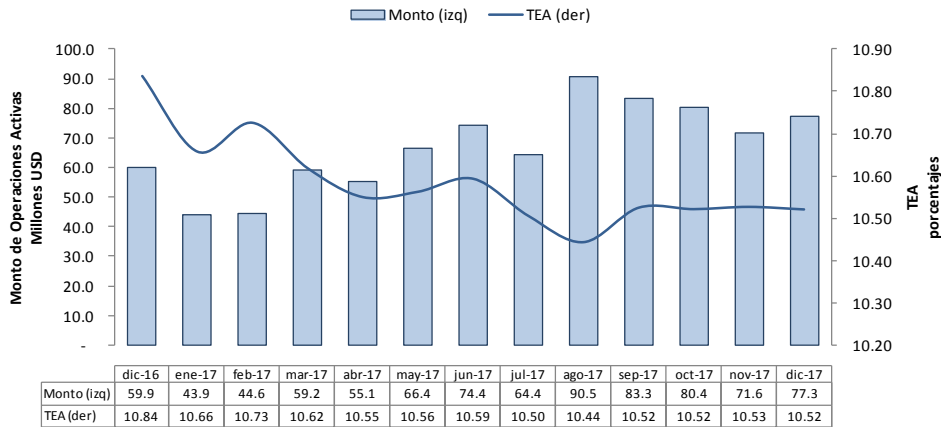

ENTIDADES FINANCIERAS REPRESENTATIVAS EN EL MONTO DE OPERACIONES ACTIVAS

Porcentajes, diciembre 2017

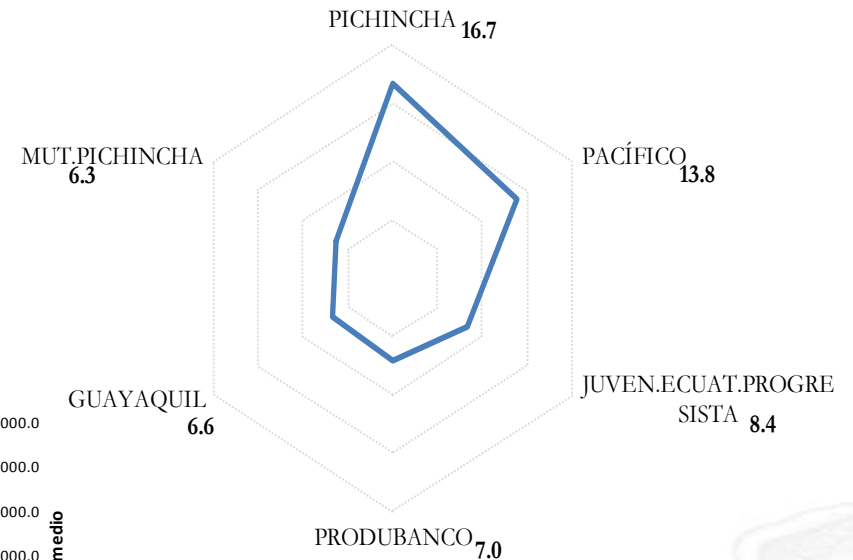

NÚMERO DE OPERACIONES Y MONTO PROMEDIO

Número y USD, diciembre 2016 - 2017

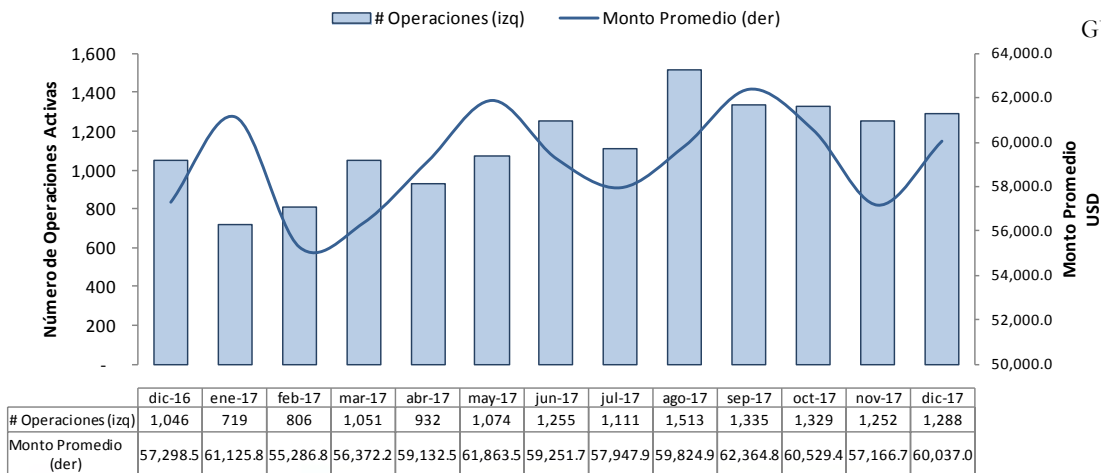

Fuente: BCE.

EVOLUCIÓN DEL MONTO DE OPERACIONES ACTIVAS POR SEGMENTO

MONTO DE OPERACIONES ACTIVAS DEL SEGMENTO INMOBILIARIO

MONTO DE OPERACIONES ACTIVAS POR PLAZO
Porcentajes, diciembre 2017

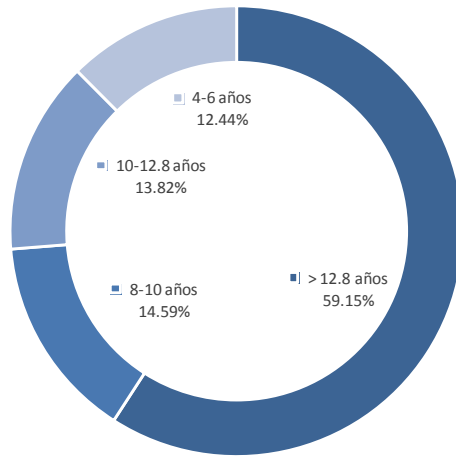

DESTINO DEL CRÉDITO
Millones USD, diciembre 2017

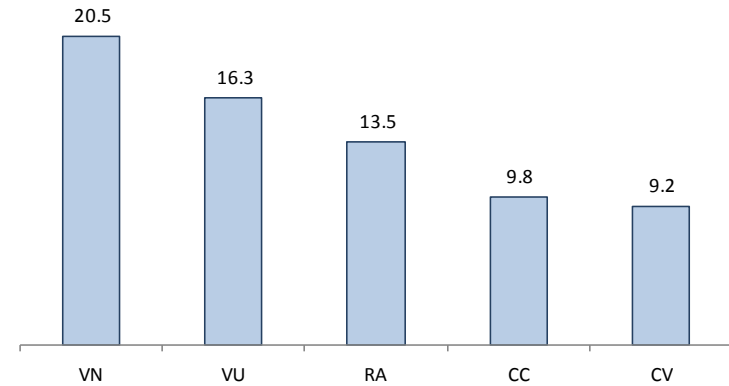

**VALOR COMERCIAL DE LA VIVIENDA Y PRECIO PROMEDIO DEL
METRO CUADRADO**
USD, diciembre 2017

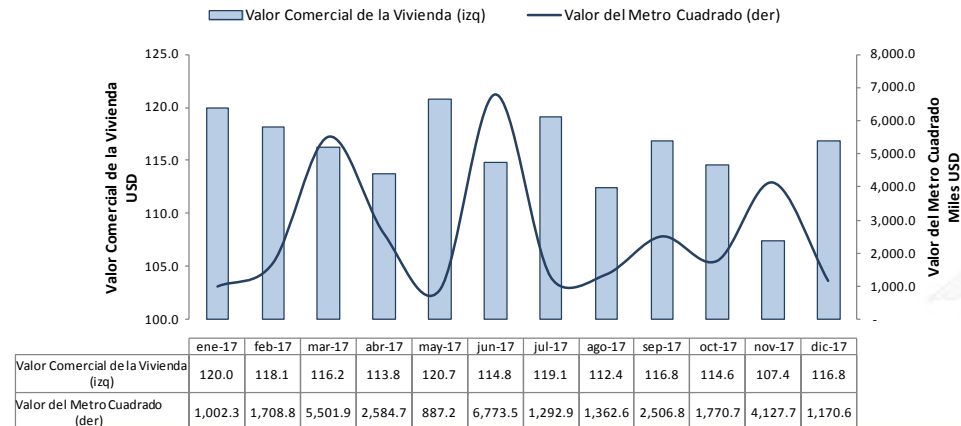

Fuente: BCE.

EVOLUCIÓN DEL MONTO DE OPERACIONES ACTIVAS POR SEGMENTO

ROA Y ROE

Porcentajes, noviembre 2017

— ROE — ROA

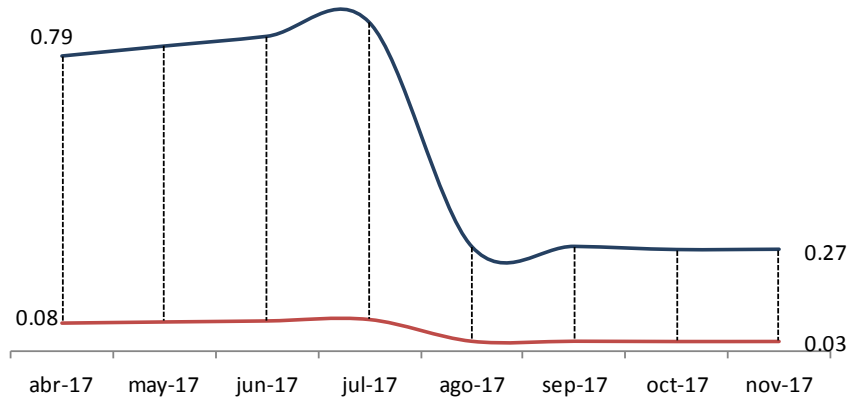

LIQUIDEZ Y MOROSIDAD

Porcentajes, noviembre 2017

— Liquidez — Morosidad

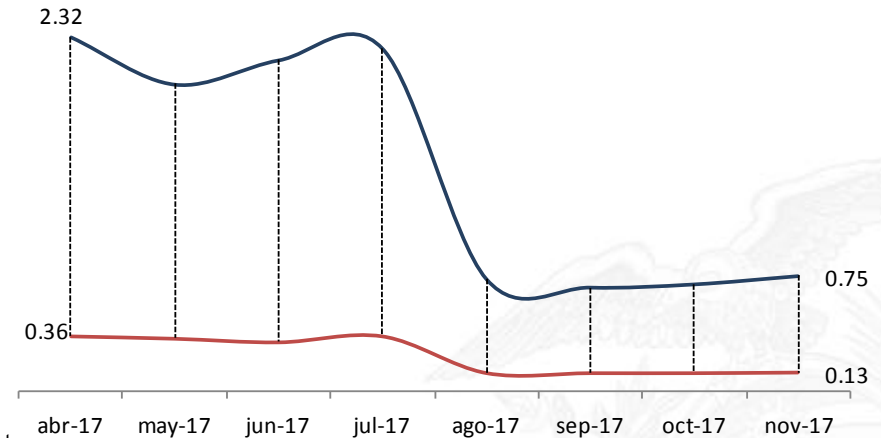

Nota: Los indicadores para octubre y noviembre de 2017 son provisionales sujetos a revisión. Adicionalmente, por cierre de ejercicio económico, no se cuenta con toda la cobertura de balances del Sistema Financiero Nacional, para el mes de Diciembre.

Fuente: BCE.

EVOLUCIÓN DEL MONTO DE OPERACIONES ACTIVAS POR SEGMENTO

VALOR TRANSFERIDO – OPERACIONES BIESS: HIPOTECARIOS

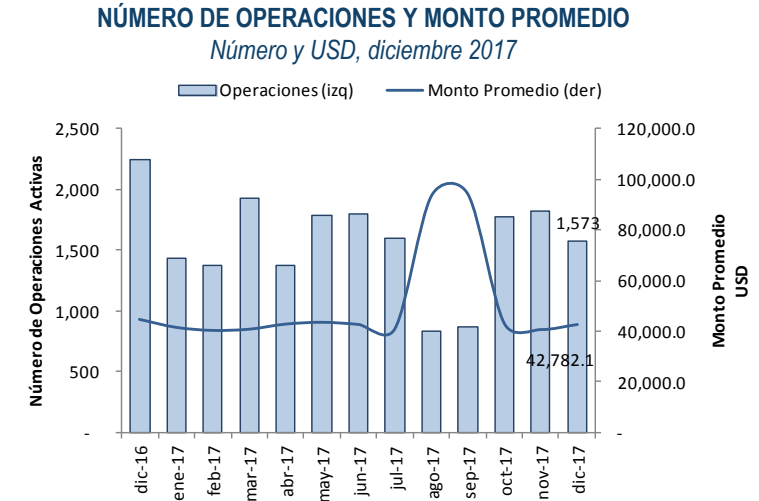
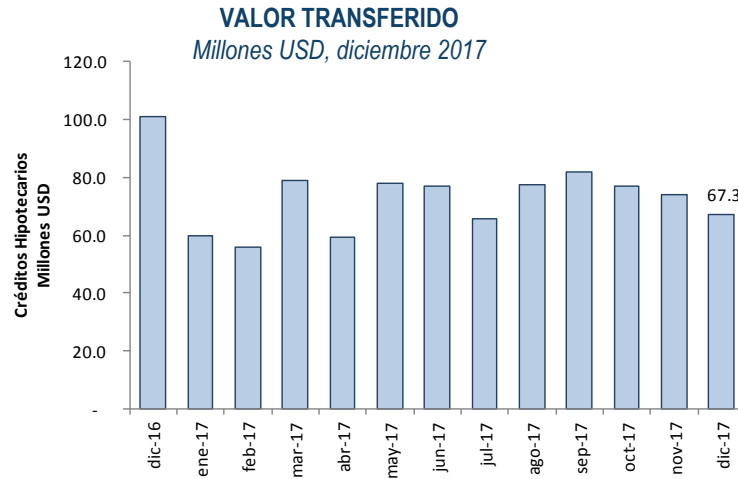

VALOR TRANSFERIDO POR PRODUCTO

Millones de USD, diciembre 2017

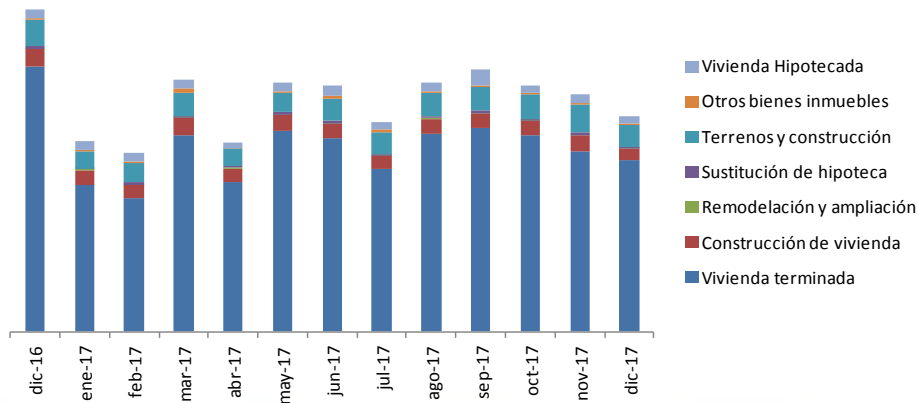

NÚMERO DE OPERACIONES POR PRODUCTO

Número y USD, diciembre 2017

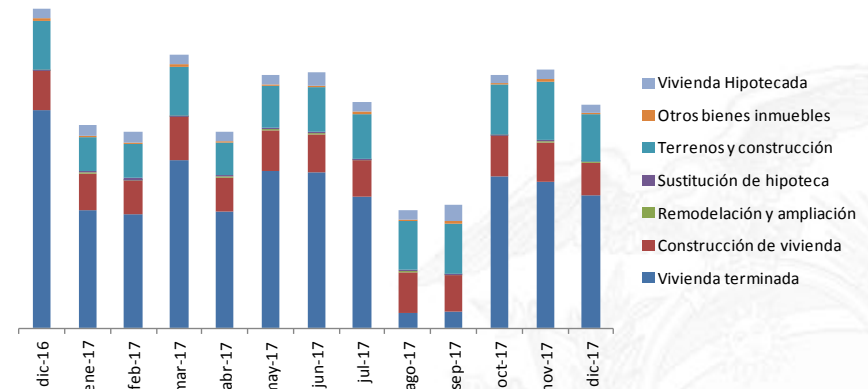

Fuente: BIESS.

EVOLUCIÓN DEL MONTO DE OPERACIONES ACTIVAS POR SEGMENTO

MONTO DE OPERACIONES ACTIVAS DEL SEGMENTO MICROCRÉDITO MINORISTA

MONTO DE OPERACIONES ACTIVAS Y TEA

Millones de USD y porcentajes, diciembre 2016 – 2017

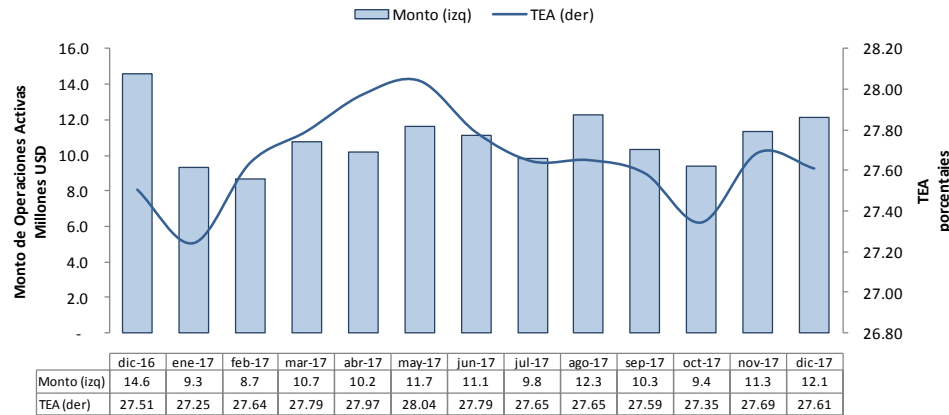

ENTIDADES FINANCIERAS REPRESENTATIVAS EN EL MONTO DE OPERACIONES ACTIVAS

Porcentajes, diciembre 2017

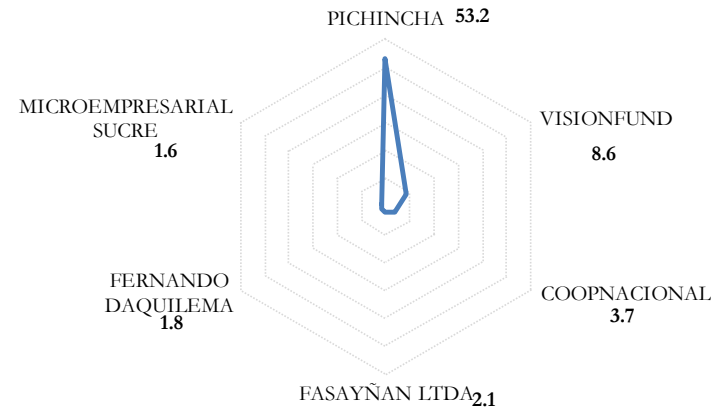

NÚMERO DE OPERACIONES Y MONTO PROMEDIO

Número y USD, diciembre 2016 – 2017

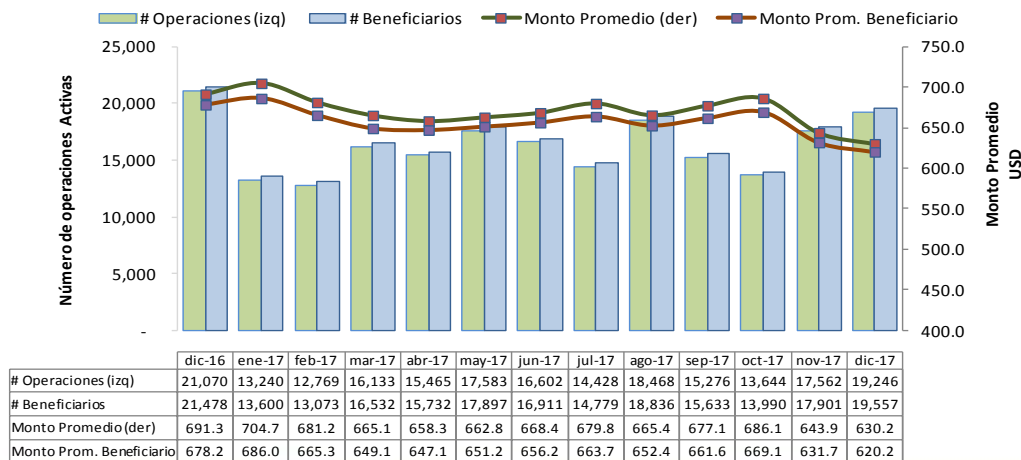

Fuente: BCE.

EVOLUCIÓN DEL MONTO DE OPERACIONES ACTIVAS POR SEGMENTO

MONTO DE OPERACIONES ACTIVAS DEL SEGMENTO MICROCRÉDITO MINORISTA

MONTO DE OPERACIONES ACTIVAS POR PLAZO

Porcentajes, diciembre 2017

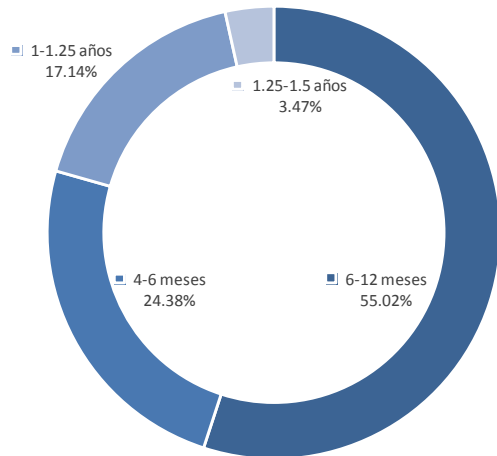

DESTINO DEL CRÉDITO

Millones USD, diciembre 2017

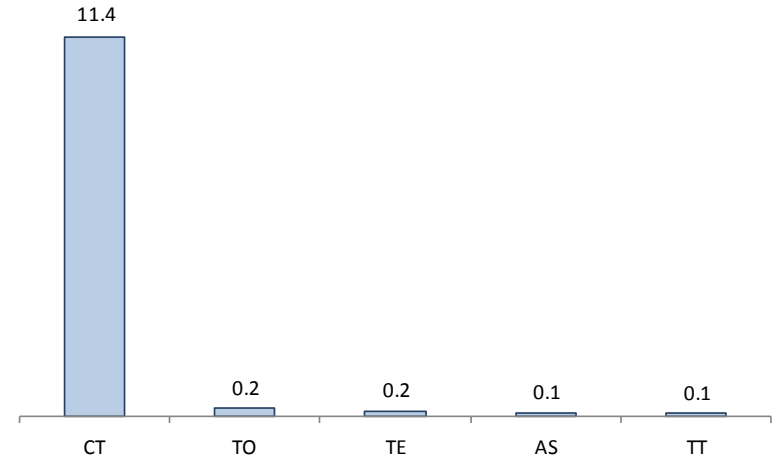

MONTO DE OPERACIONES ACTIVAS POR ACTIVIDAD ECONÓMICA

Porcentajes, diciembre 2017

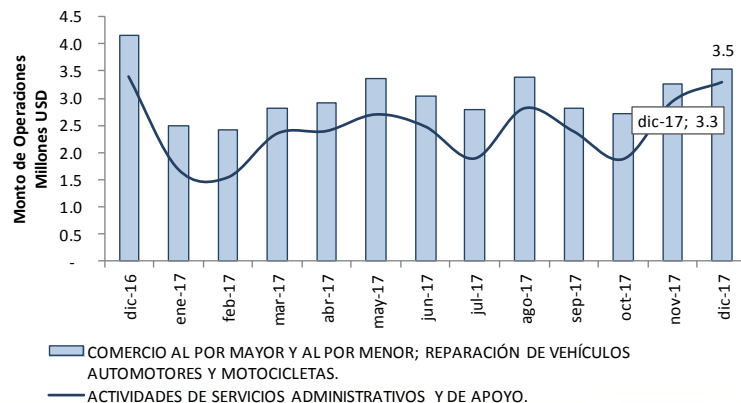

ACTIVIDADES DE
SERVICIOS
ADMINISTRATIVOS Y
DE APOYO.
27.24%

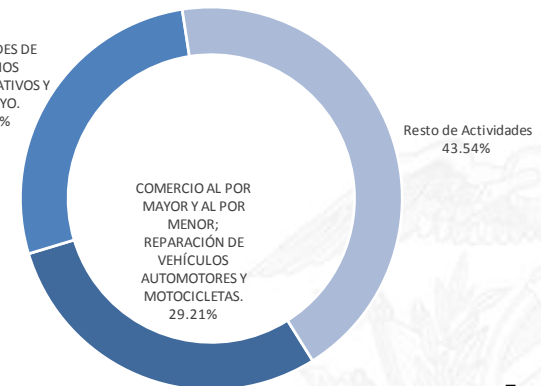

Fuente: BCE.

EVOLUCIÓN DEL MONTO DE OPERACIONES ACTIVAS POR SEGMENTO

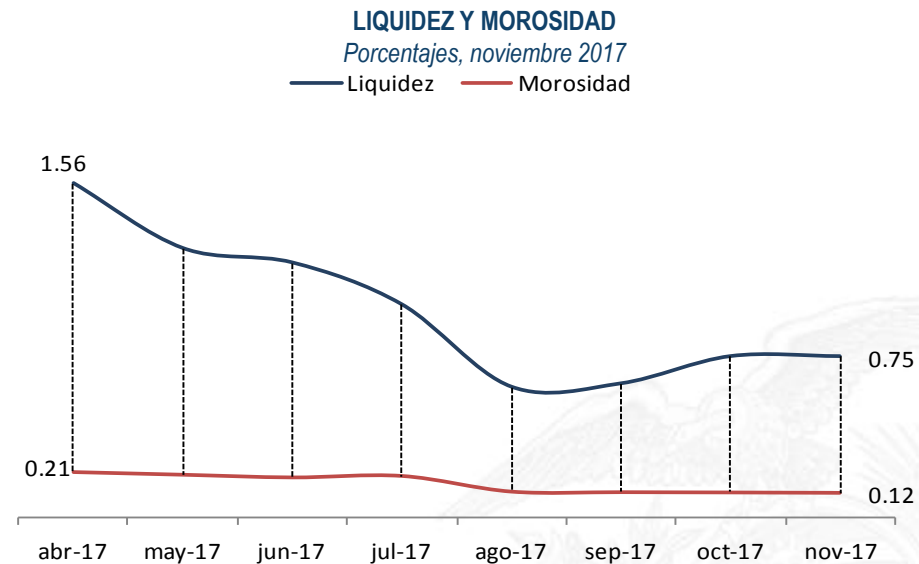
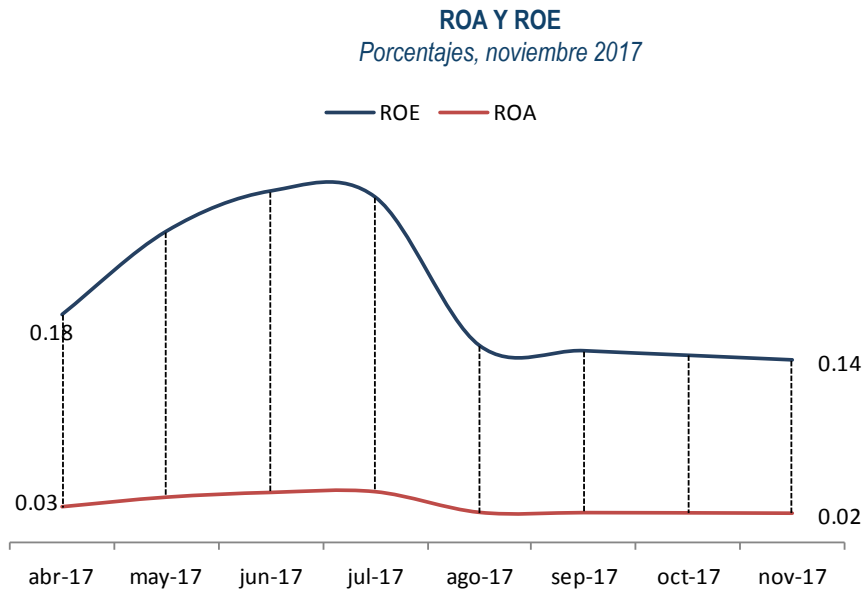

Nota: Los indicadores para octubre y noviembre de 2017 son provisionales sujetos a revisión. Adicionalmente, por cierre de ejercicio económico, no se cuenta con toda la cobertura de balances del Sistema Financiero Nacional, para el mes de Diciembre.

Fuente: BCE.

EVOLUCIÓN DEL MONTO DE OPERACIONES ACTIVAS POR SEGMENTO

MONTO DE OPERACIONES ACTIVAS DEL SEGMENTO MICROCRÉDITO ACUMULACIÓN SIMPLE

MONTO DE OPERACIONES ACTIVAS Y TEA

Millones de USD y porcentajes, diciembre 2016 – 2017

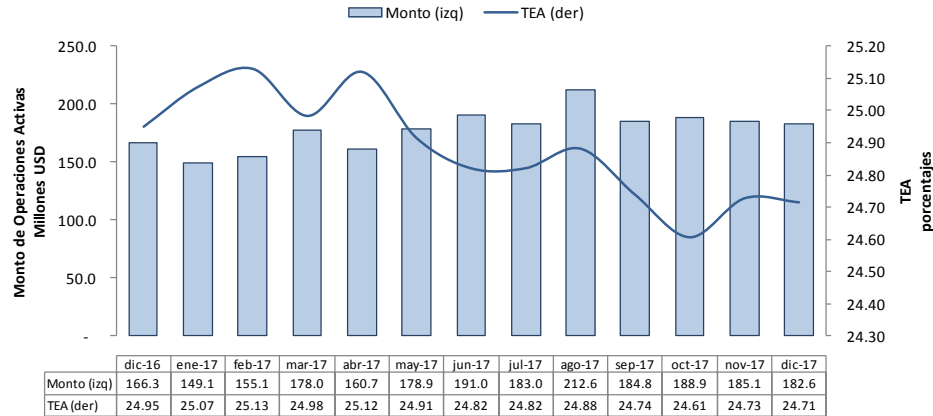

ENTIDADES FINANCIERAS REPRESENTATIVAS EN EL MONTO DE OPERACIONES ACTIVAS

Porcentajes, diciembre 2017

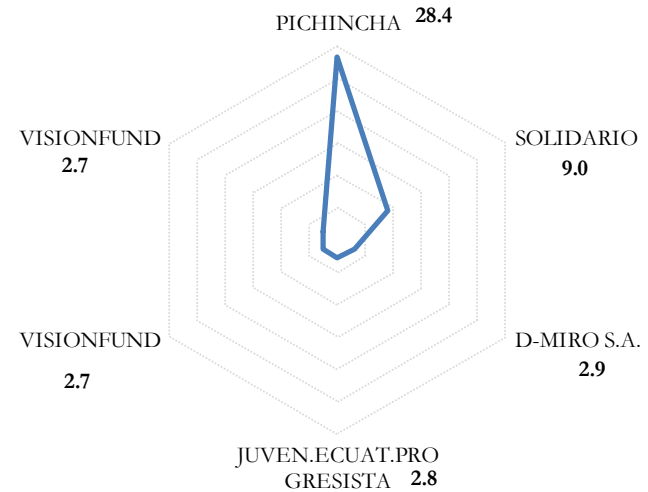

NÚMERO DE OPERACIONES Y MONTO PROMEDIO

Número y USD, diciembre 2016 - 2017

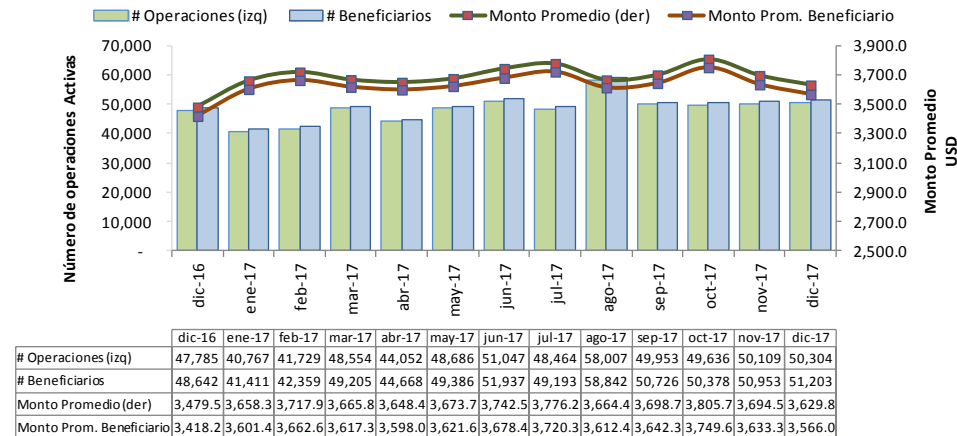

Fuente: BCE.

EVOLUCIÓN DEL MONTO DE OPERACIONES ACTIVAS POR SEGMENTO

MONTO DE OPERACIONES ACTIVAS DEL SEGMENTO MICROCRÉDITO ACUMULACIÓN SIMPLE

MONTO DE OPERACIONES ACTIVAS POR PLAZO *Porcentajes, diciembre 2017*

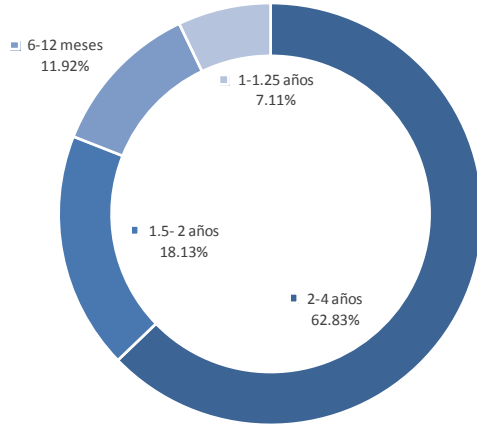

DESTINO DEL CRÉDITO *Millones USD, diciembre 2017*

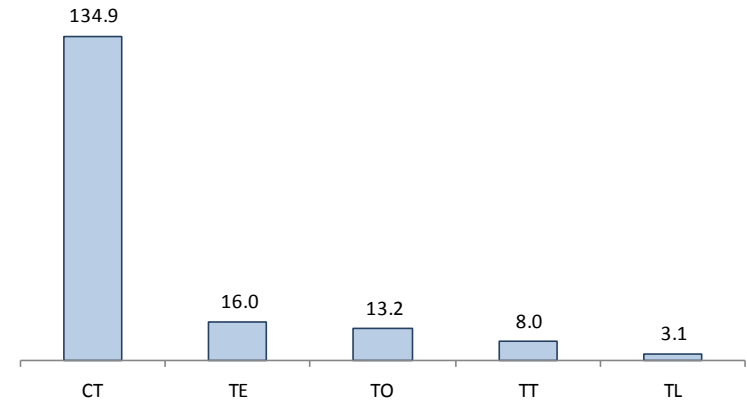

MONTO DE OPERACIONES ACTIVAS POR ACTIVIDAD ECONÓMICA *Porcentajes, diciembre 2017*

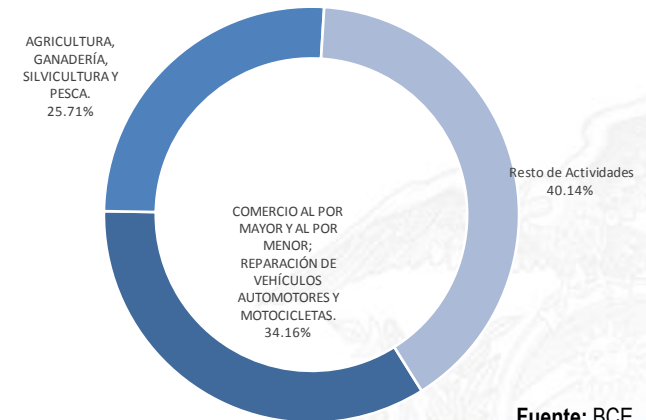
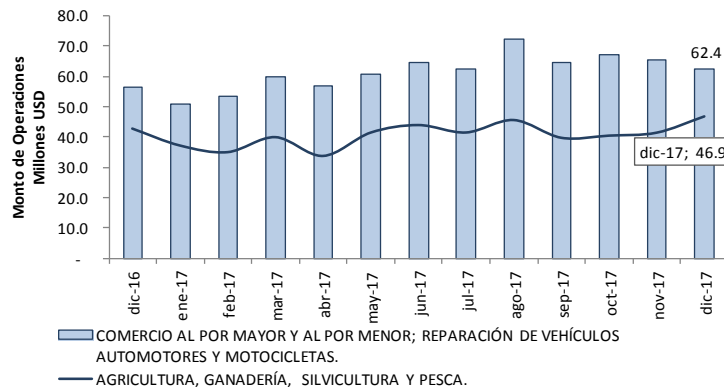

Fuente: BCE.

EVOLUCIÓN DEL MONTO DE OPERACIONES ACTIVAS POR SEGMENTO

INDICADORES FINANCIEROS CARTERA MICROCRÉDITO ACUMULACIÓN SIMPLE

ROA Y ROE

Porcentajes, noviembre 2017

— ROE — ROA

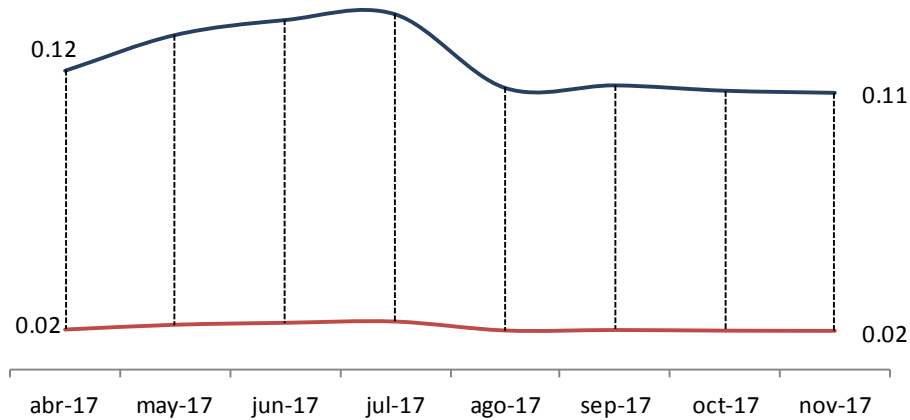

LIQUIDEZ Y MOROSIDAD

Porcentajes, noviembre 2017

— Liquidez — Morosidad

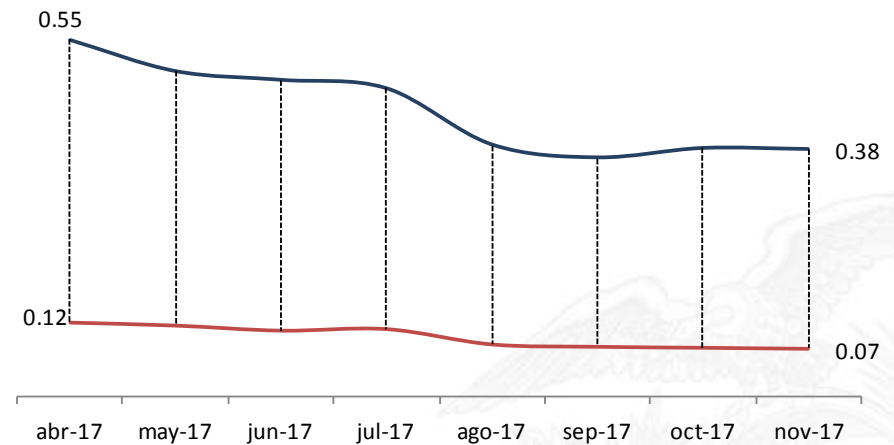

Nota: Los indicadores para octubre y noviembre de 2017 son provisionales sujetos a revisión. Adicionalmente, por cierre de ejercicio económico, no se cuenta con toda la cobertura de balances del Sistema Financiero Nacional, para el mes de Diciembre.

Fuente: BCE.

EVOLUCIÓN DEL MONTO DE OPERACIONES ACTIVAS POR SEGMENTO

MONTO DE OPERACIONES ACTIVAS DEL SEGMENTO MICROCRÉDITO ACUMULACIÓN AMPLIADA

MONTO DE OPERACIONES ACTIVAS Y TEA

Millones de USD y porcentajes, diciembre 2016 – 2017

■ Monto (izq) — TEA (der)

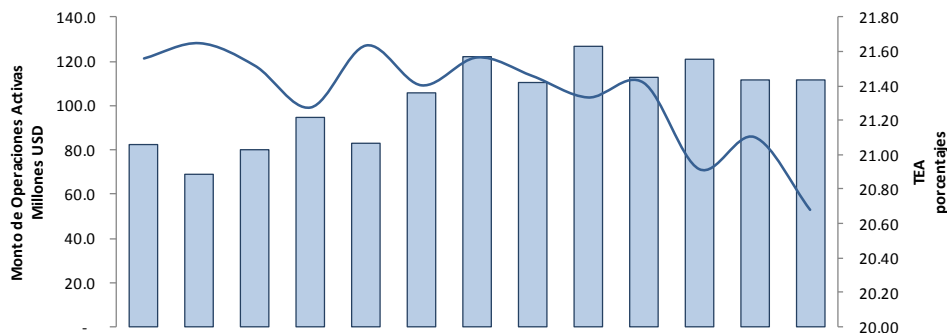

	dic-16	ene-17	feb-17	mar-17	abr-17	may-17	jun-17	jul-17	ago-17	sep-17	oct-17	nov-17	dic-17
Monto (izq)	82.5	68.9	80.1	94.6	82.7	105.5	122.1	110.3	127.1	112.9	120.8	111.7	111.6
TEA (der)	21.56	21.65	21.51	21.27	21.63	21.40	21.56	21.46	21.33	21.42	20.92	21.10	20.68

NÚMERO DE OPERACIONES Y MONTO PROMEDIO

Número y USD, diciembre 2016 - 2017

■ # Operaciones (izq) — Monto Promedio (der)

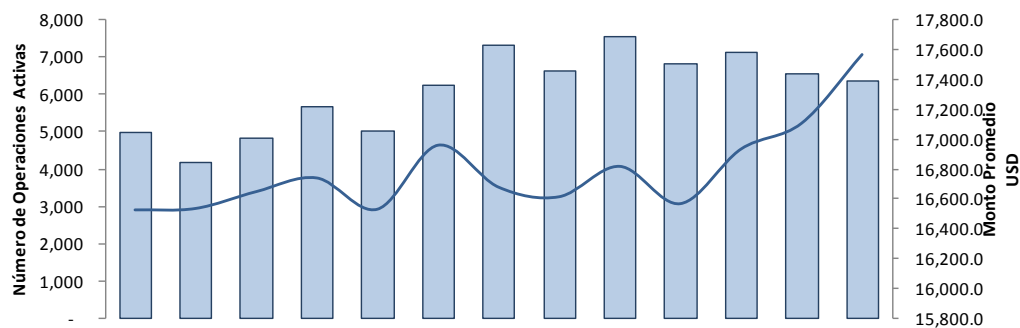

	dic-16	ene-17	feb-17	mar-17	abr-17	may-17	jun-17	jul-17	ago-17	sep-17	oct-17	nov-17	dic-17
# Operaciones (izq)	4,990	4,170	4,813	5,649	5,003	6,223	7,320	6,641	7,556	6,814	7,136	6,529	6,351
Monto Promedio (der)	16,524.6	16,534.2	16,647.3	16,739.3	16,529.0	16,959.6	16,677.5	16,612.9	16,817.4	16,566.4	16,933.3	17,106.9	17,569.5

ENTIDADES FINANCIERAS REPRESENTATIVAS EN EL MONTO DE OPERACIONES ACTIVAS

Porcentajes, diciembre 2017

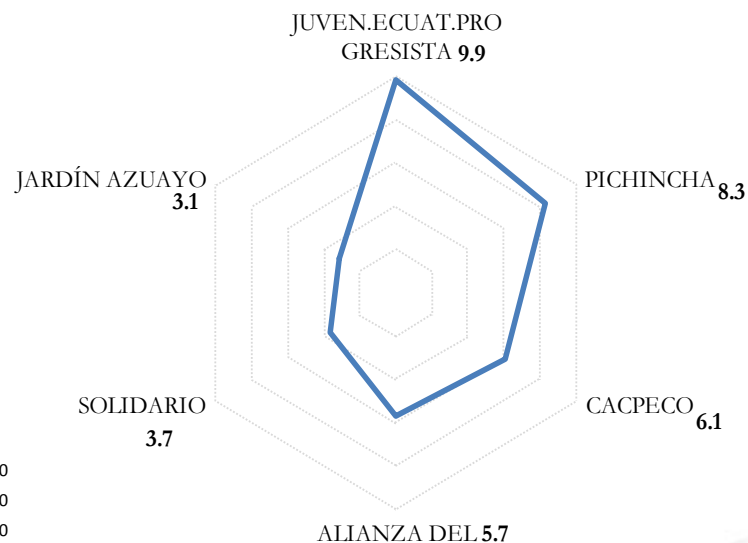

Fuente: BCE.

EVOLUCIÓN DEL MONTO DE OPERACIONES ACTIVAS POR SEGMENTO

MONTO DE OPERACIONES ACTIVAS DEL SEGMENTO MICROCRÉDITO ACUMULACIÓN AMPLIADA

MONTO DE OPERACIONES ACTIVAS POR PLAZO

Porcentajes, diciembre 2017

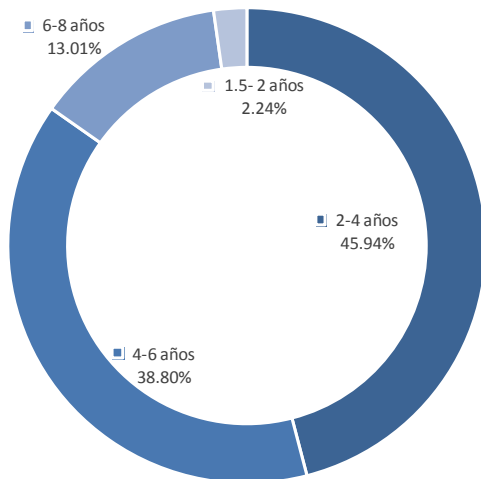

DESTINO DEL CRÉDITO

Millones USD, diciembre 2017

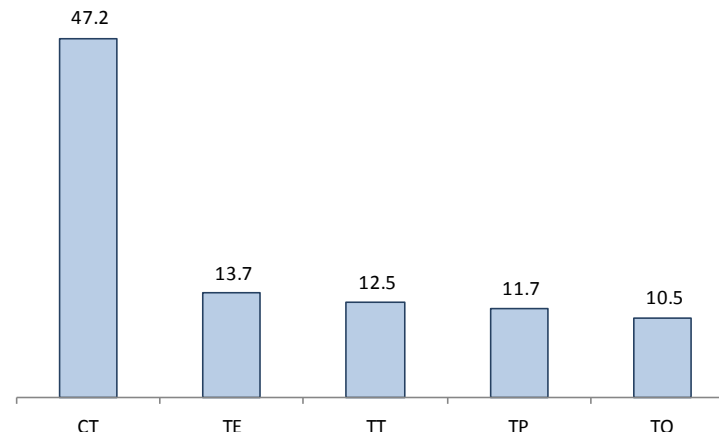

MONTO DE OPERACIONES ACTIVAS POR ACTIVIDAD ECONÓMICA

Porcentajes, diciembre 2017

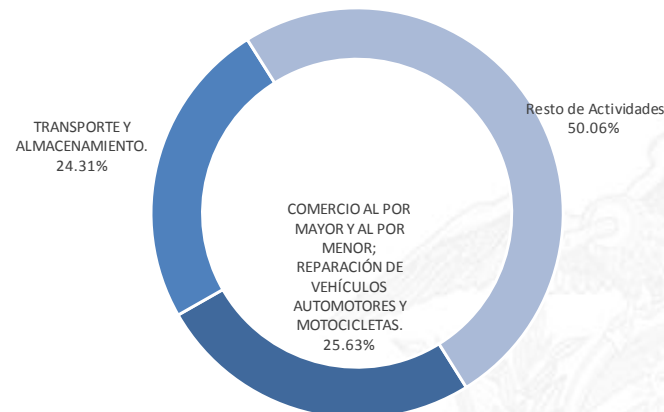
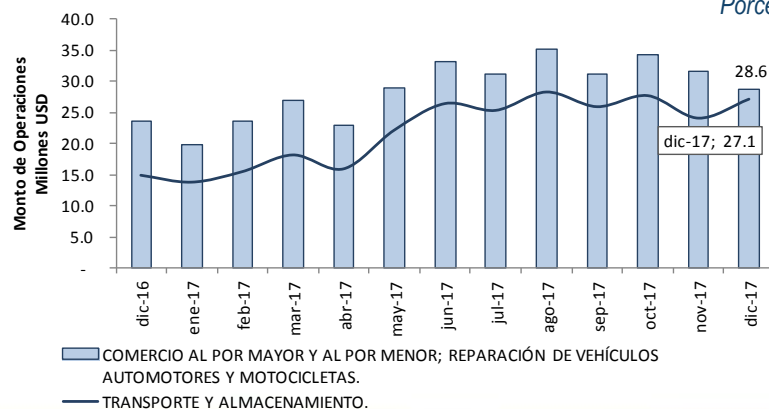

Fuente: BCE.

EVOLUCIÓN DEL MONTO DE OPERACIONES ACTIVAS POR SEGMENTO

INDICADORES FINANCIEROS CARTERA MICROCRÉDITO ACUMULACIÓN AMPLIADA

ROA Y ROE

Porcentajes, noviembre 2017

— ROE — ROA

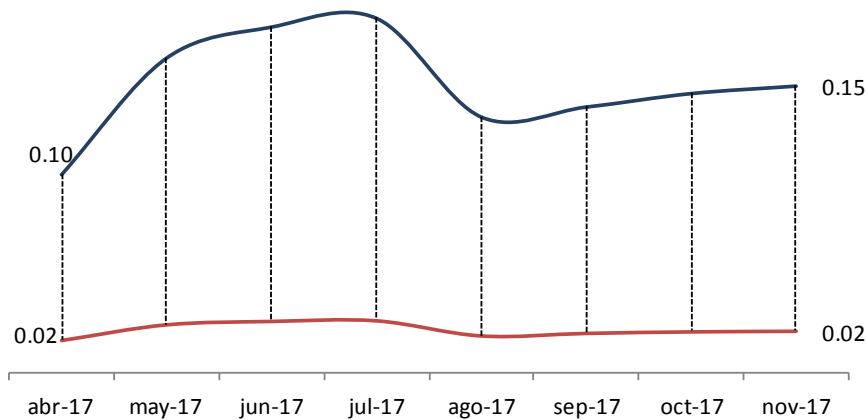

LIQUIDEZ Y MOROSIDAD

Porcentajes, noviembre 2017

— Liquidez — Morosidad

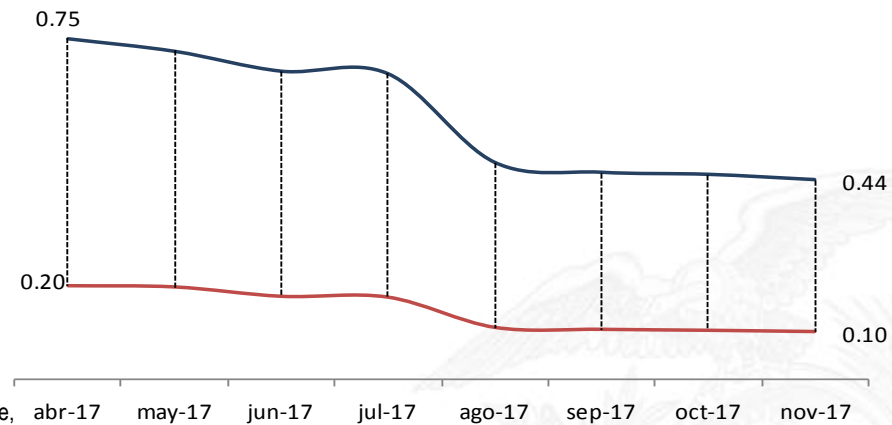

Nota: Los indicadores para octubre y noviembre de 2017 son provisionales sujetos a revisión. Adicionalmente, por cierre de ejercicio económico, no se cuenta con toda la cobertura de balances del Sistema Financiero Nacional, para el mes de Diciembre.

Fuente: BCE.

EVOLUCIÓN DE LAS TASAS DE INTERÉS

TASA DE INTERÉS ACTIVAS EFECTIVAS REFERENCIALES

Porcentajes, diciembre 2017

Segmento	ene-17	feb-17	mar-17	abr-17	may-17	jun-17	jul-17	ago-17	sep-17	oct-17	nov-17	dic-17
Productivo Corporativo	8.39	8.31	8.58	8.13	7.61	7.78	8.30	7.97	8.37	7.13	7.34	7.75
Productivo Empresarial	10.06	8.90	9.49	10.21	9.76	9.78	9.24	9.62	8.68	9.81	9.84	8.92
Productivo PYMES	11.57	11.27	11.02	11.04	11.49	11.53	11.74	10.80	10.86	11.20	11.41	10.82
Comercial Ordinario	9.00	9.29	9.42	9.13	8.81	8.08	8.01	8.02	7.96	8.03	7.95	7.99
Comercial Prioritario Corporativo	8.02	8.25	8.14	8.13	7.37	7.72	8.15	7.58	8.19	7.86	7.79	7.83
Comercial Prioritario Empresarial	9.68	9.74	9.83	9.73	9.43	9.62	9.89	9.83	9.49	9.86	9.84	9.89
Comercial Prioritario PYMES	11.32	11.30	11.33	10.69	10.42	10.61	11.07	11.18	10.83	10.18	11.05	10.58
Consumo Ordinario	16.72	16.81	16.85	16.83	16.80	16.82	16.79	16.69	16.71	16.66	16.65	16.70
Consumo Prioritario	16.70	16.71	16.65	16.64	16.58	16.63	16.59	16.58	16.55	16.46	16.50	16.48
Educativo	9.50	9.50	9.49	9.50	9.50	9.50	9.49	9.45	9.49	9.47	9.48	9.49
Vivienda de Interés Público	4.97	4.98	4.98	4.98	4.98	4.98	4.98	4.98	4.98	4.98	4.98	4.98
Inmobiliario	10.90	10.77	10.67	10.67	10.61	10.55	10.52	10.59	10.38	10.48	10.57	10.52
Microcrédito Minorista	27.41	27.09	27.62	27.66	27.92	28.04	27.95	27.75	27.74	27.58	27.55	27.43
Microcrédito Acumulación Simple	25.06	24.84	25.18	25.04	25.02	25.07	24.83	24.84	24.85	24.77	24.66	24.65
Microcrédito Acumulación Ampliada	21.58	21.50	21.65	21.31	21.42	21.60	21.40	21.48	21.46	21.45	20.96	21.07
Inversión Pública	8.19	8.71	7.85	8.23	8.22	8.37	8.07	8.09	8.41	8.36	8.16	8.05

Fuente: BCE.

Con la información remitida por las entidades financieras se calcularon las tasas de interés activas efectivas referenciales por la segmentación de la cartera vigentes para diciembre 2017.

EVOLUCIÓN DE LAS TASAS DE INTERÉS

TASA DE INTERÉS ACTIVAS EFECTIVAS PRODUCTIVOS

Porcentajes, diciembre 2016 – 2017

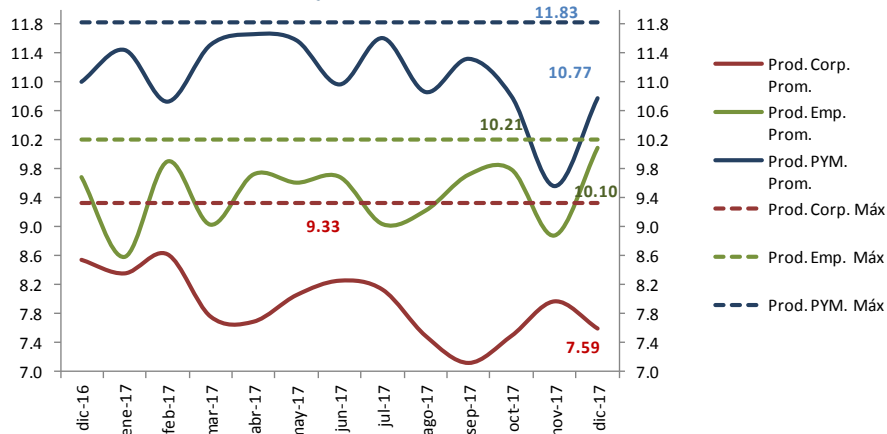

TASA DE INTERÉS ACTIVAS EFECTIVAS COMERCIAL ORDINARIO

Porcentajes, diciembre 2016 – 2017

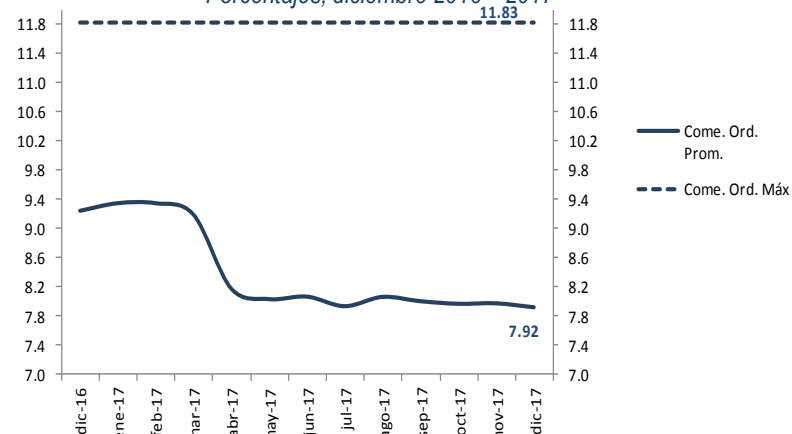

TASA DE INTERÉS ACTIVAS EFECTIVAS COMERCIAL PRIORITARIO

Porcentajes, diciembre 2016 – 2017

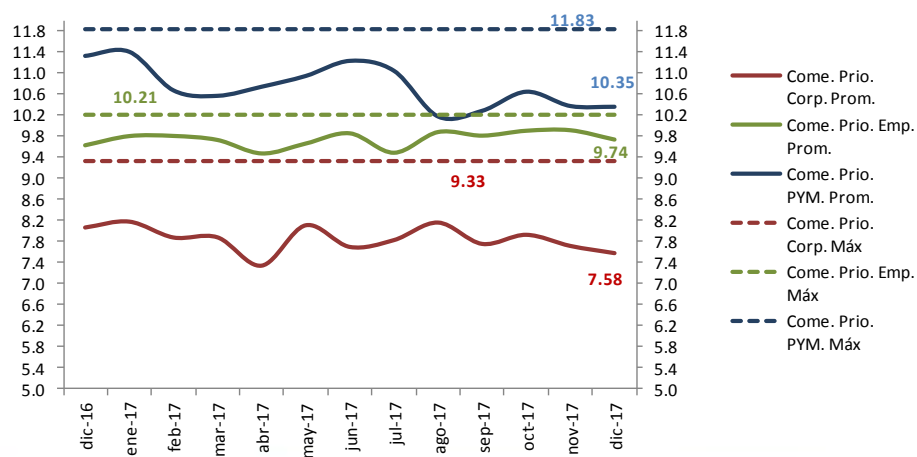

TASA DE INTERÉS ACTIVAS EFECTIVAS CONSUMO ORDINARIO Y PRIORITARIO

Porcentajes, diciembre 2016 – 2017

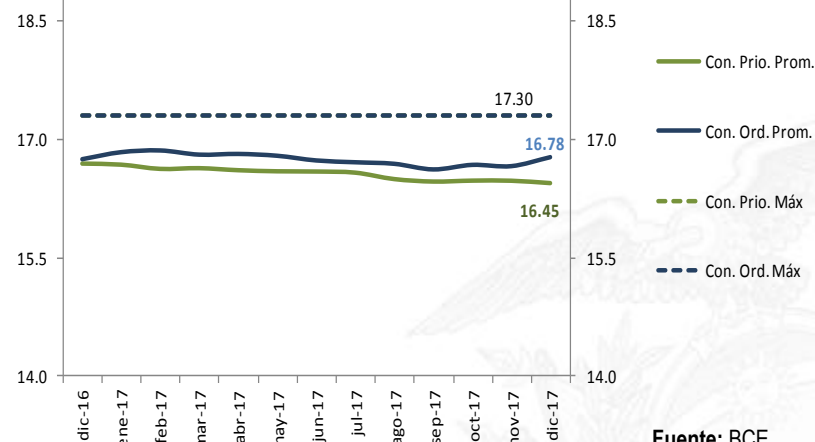

Fuente: BCE.

EVOLUCIÓN DE LAS TASAS DE INTERÉS

TASA DE INTERÉS ACTIVAS EFECTIVAS EDUCATIVO

Porcentajes, diciembre 2016 – 2017

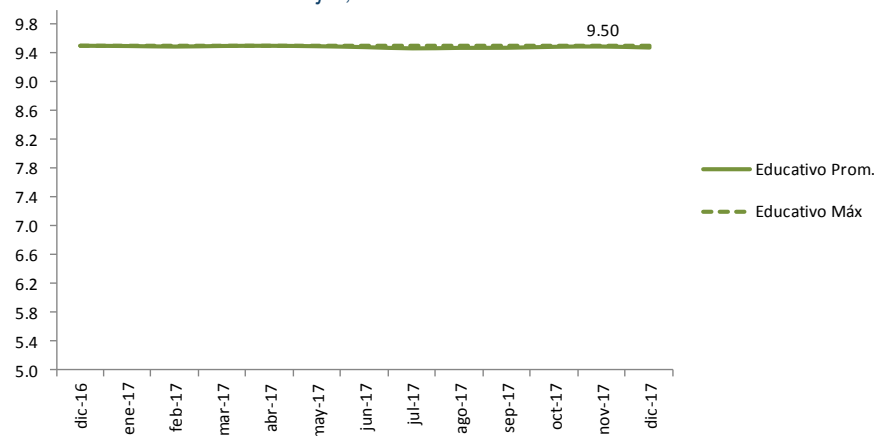

TASA DE INTERÉS ACTIVAS EFECTIVAS VIVIENDA DE INTERÉS PÚBLICO E INMOBILIARIO

Porcentajes, diciembre 2016 – 2017

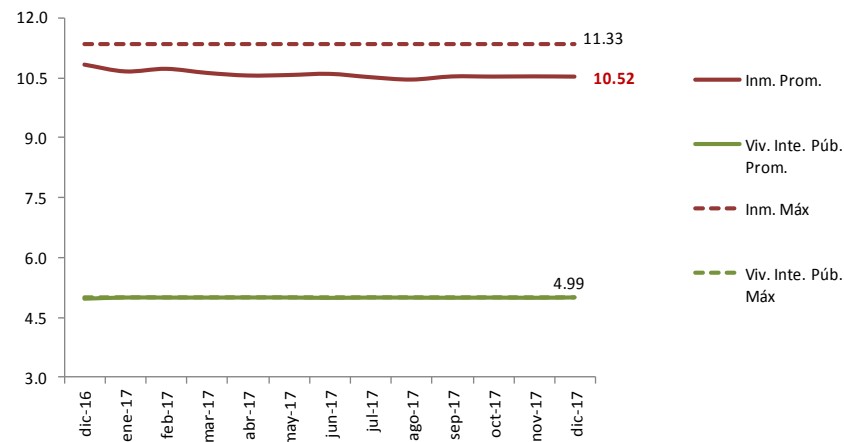

TASA DE INTERÉS ACTIVAS EFECTIVAS MICROCRÉDITOS

Porcentajes, diciembre 2016 – 2017

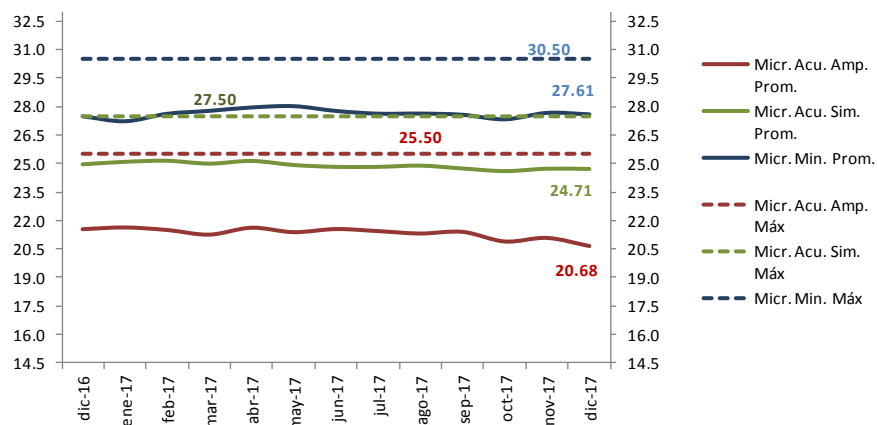

TASA DE INTERÉS ACTIVAS EFECTIVAS INVERSIÓN PÚBLICA

Porcentajes, diciembre 2016 – 2017

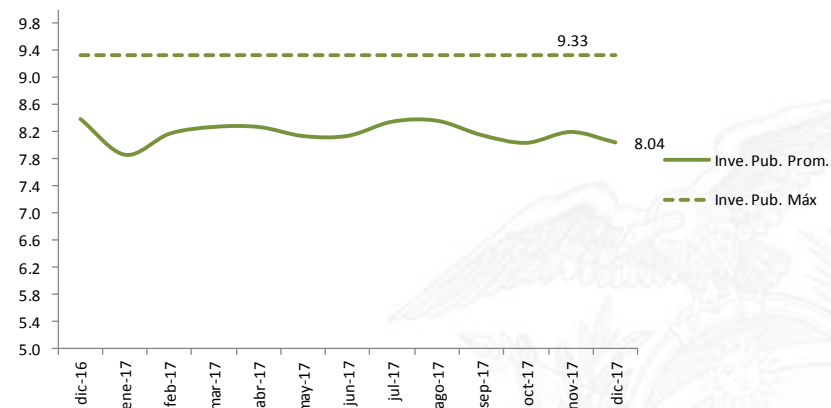

Fuente: BCE.

EVOLUCIÓN DE LAS TASAS DE INTERÉS

CONTRIBUCIÓN A LA TEA SEGMENTO PRODUCTIVO CORPORATIVO

Porcentajes, diciembre 2017

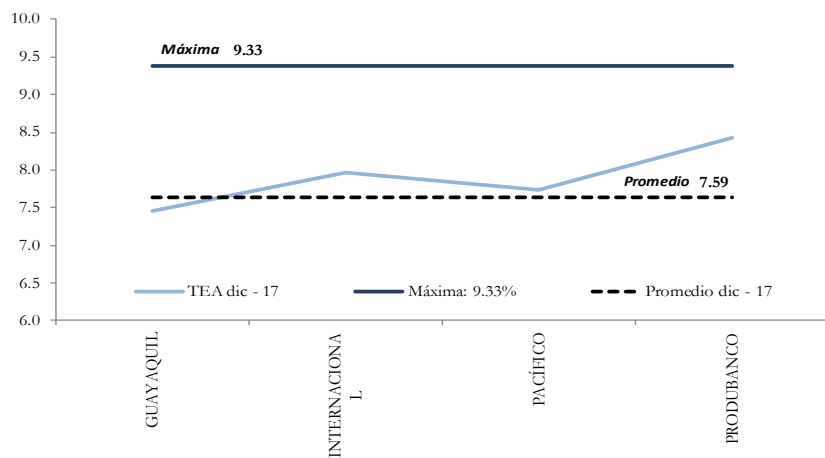
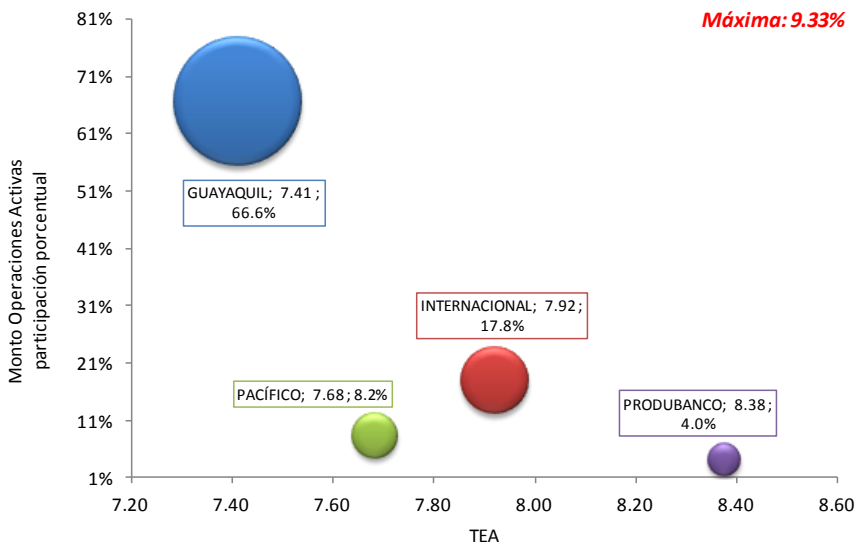

CONTRIBUCIÓN A LA TEA SEGMENTO PRODUCTIVO EMPRESARIAL

Porcentajes, diciembre 2017

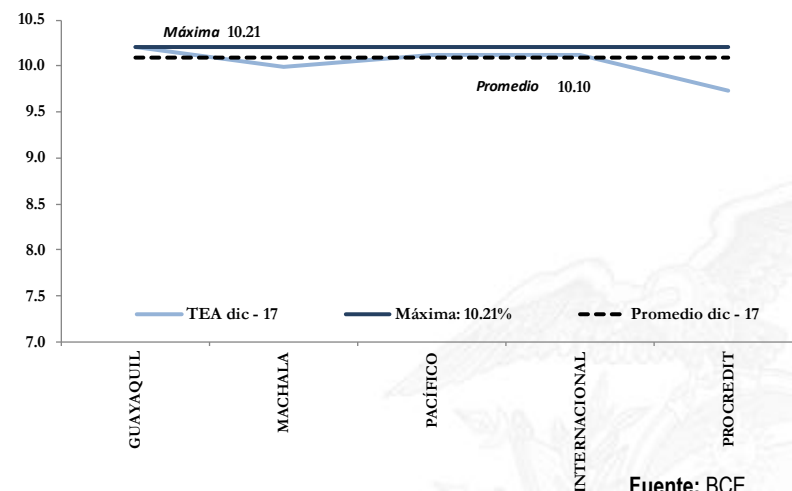
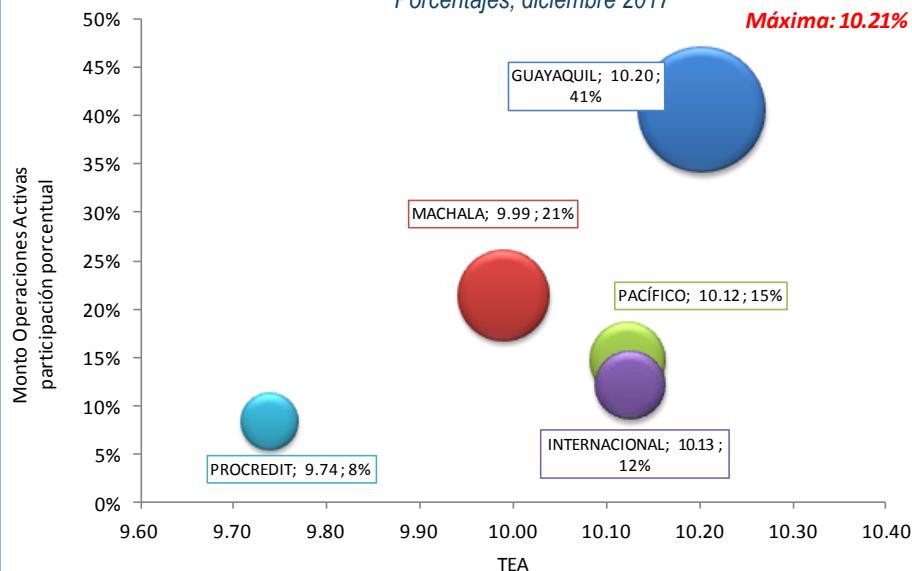

Fuente: BCE.

EVOLUCIÓN DE LAS TASAS DE INTERÉS

CONTRIBUCIÓN A LA TEA SEGMENTO PRODUCTIVO PYMES

Porcentajes, diciembre 2017

Máxima: 11.83%

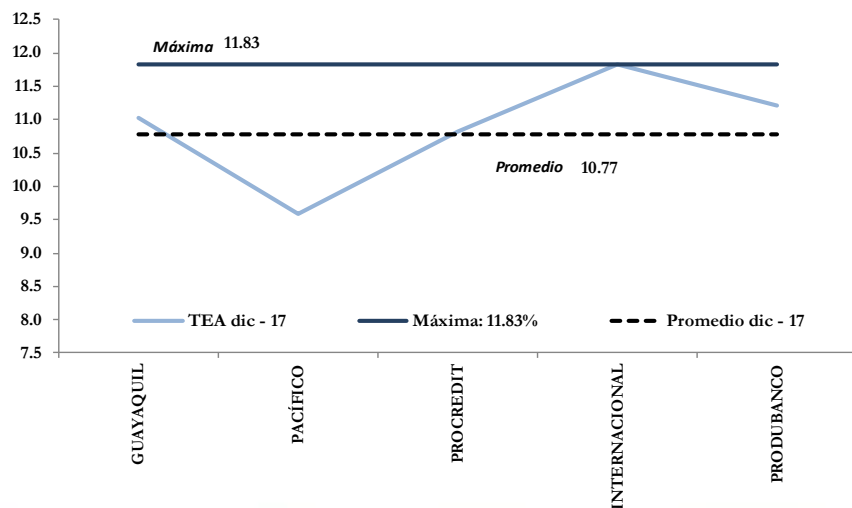
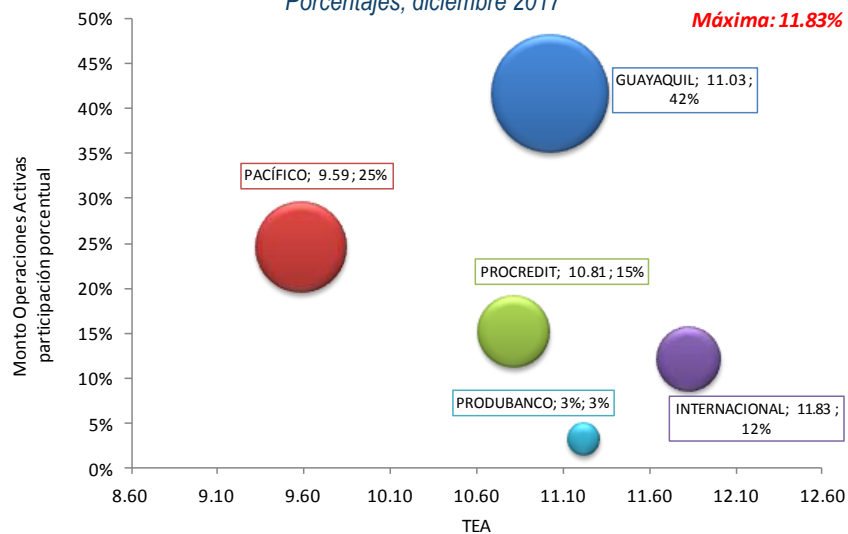

CONTRIBUCIÓN A LA TEA SEGMENTO COMERCIAL ORDINARIO

Porcentajes, diciembre 2017

Máxima: 11.83%

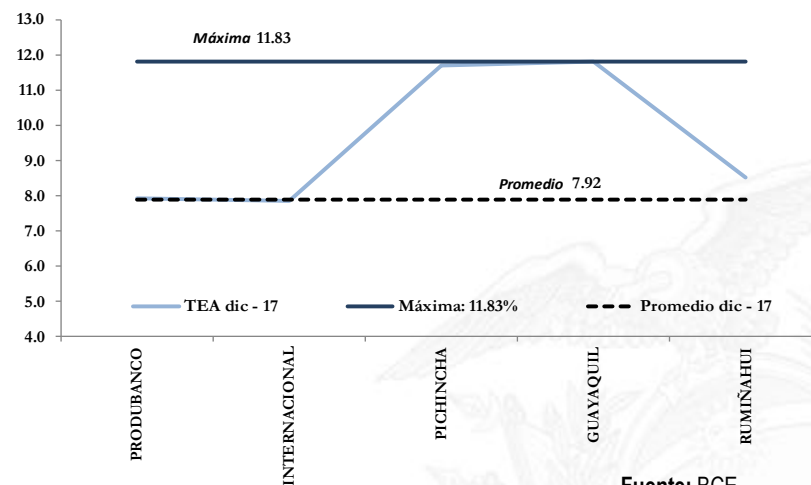
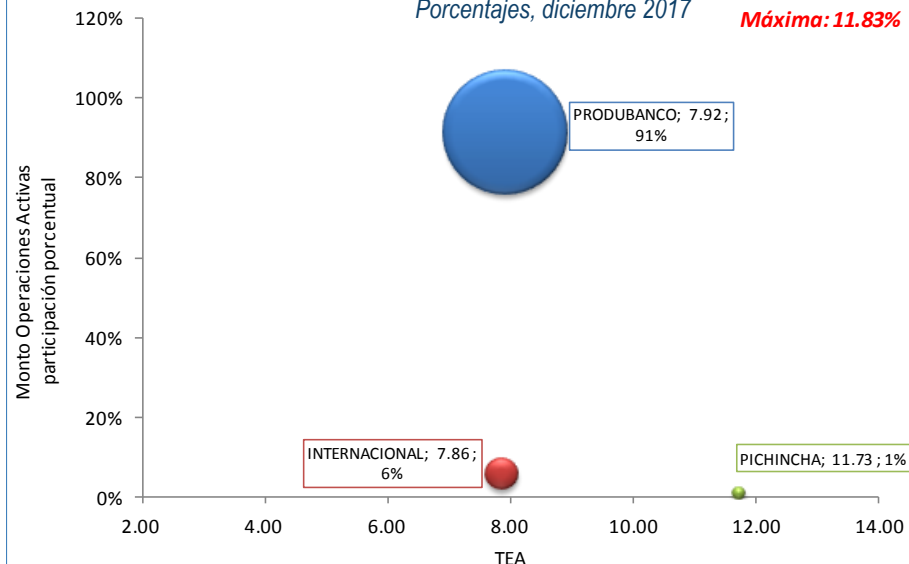

Fuente: BCE.

EVOLUCIÓN DE LAS TASAS DE INTERÉS

CONTRIBUCIÓN A LA TEA SEGMENTO COMERCIAL PRIORITARIO CORPORATIVO

Porcentajes, diciembre 2017

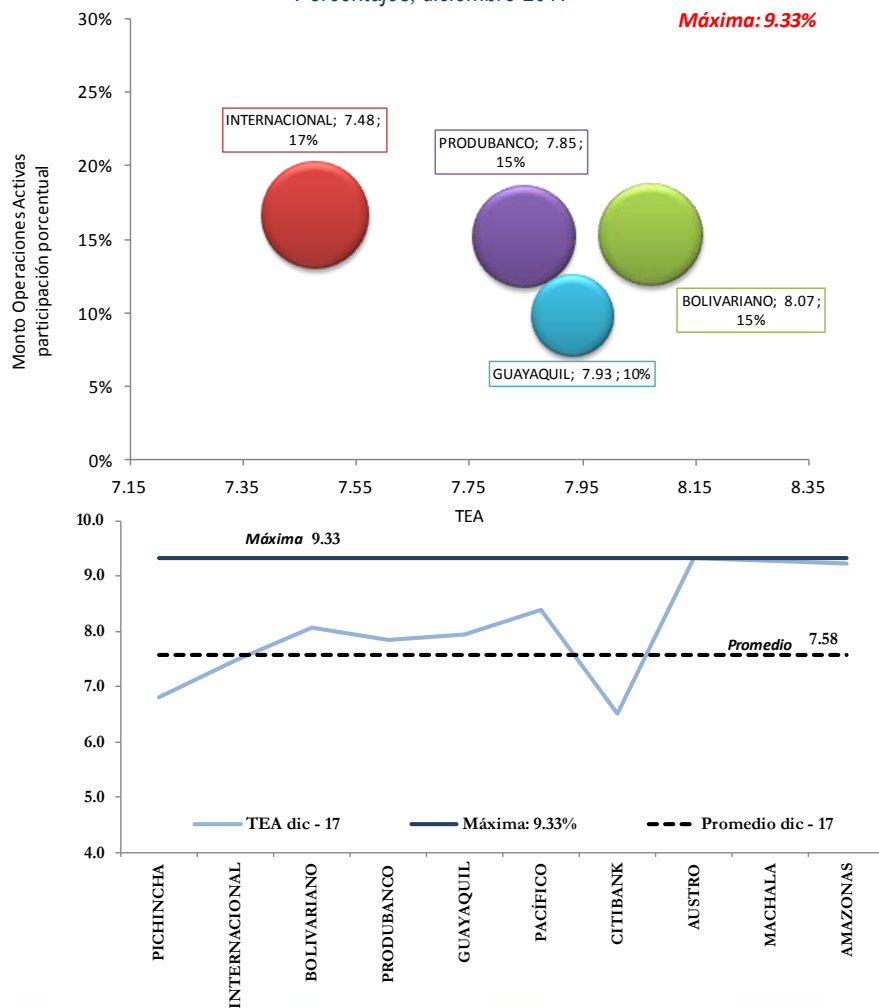

CONTRIBUCIÓN A LA TEA SEGMENTO COMERCIAL PRIORITARIO EMPRESARIAL

Porcentajes, diciembre 2017

Máxima: 10.21%

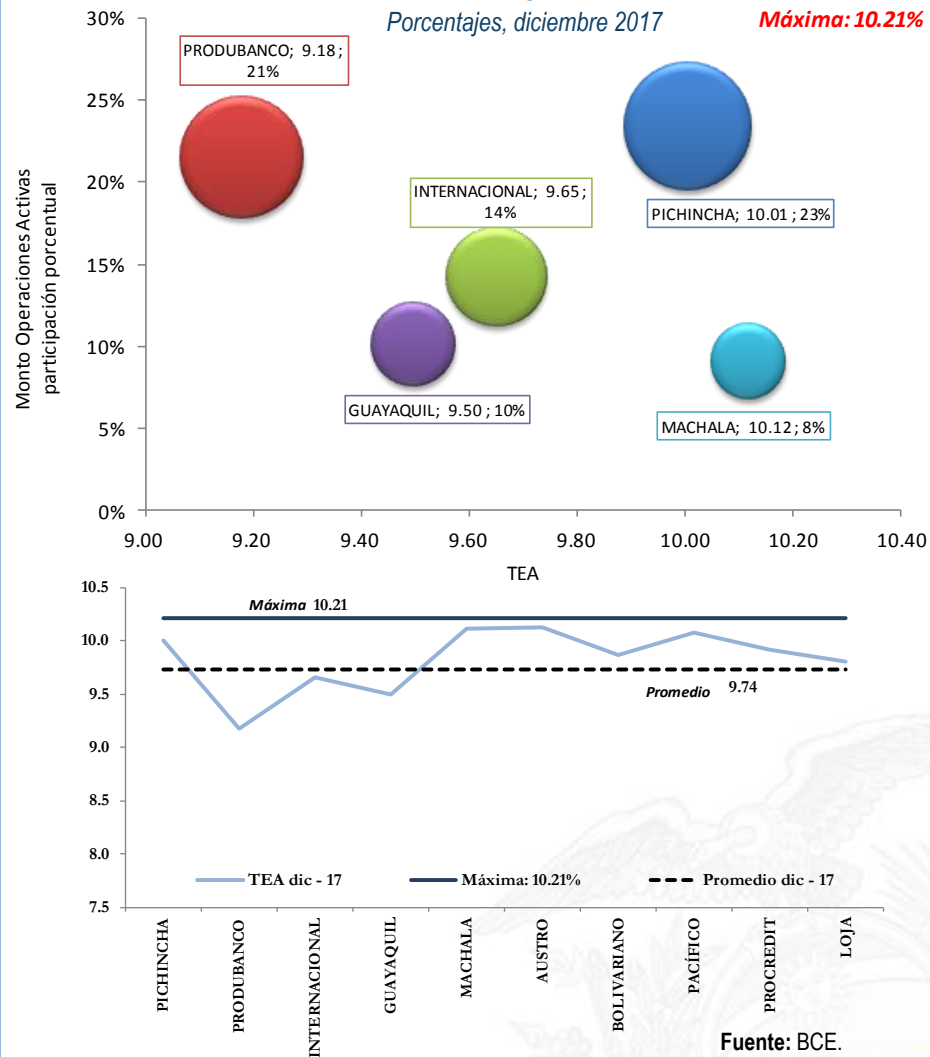

Fuente: BCE.

EVOLUCIÓN DE LAS TASAS DE INTERÉS

CONTRIBUCIÓN A LA TEA SEGMENTO COMERCIAL PRIORITARIO PYMES

Porcentajes, diciembre 2017

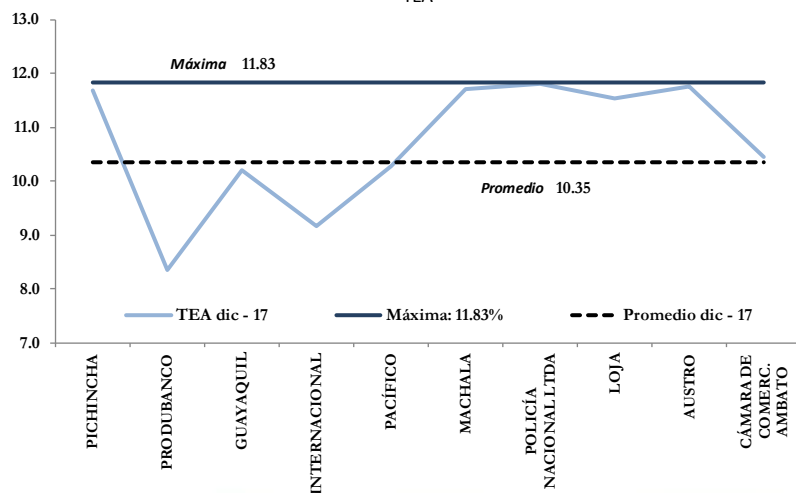
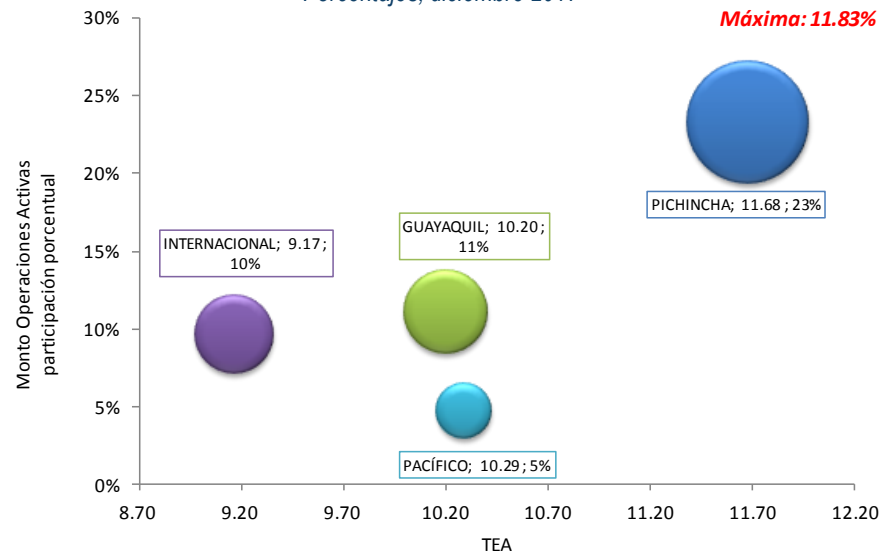

CONTRIBUCIÓN A LA TEA SEGMENTO CONSUMO ORDINARIO

Porcentajes, diciembre 2017

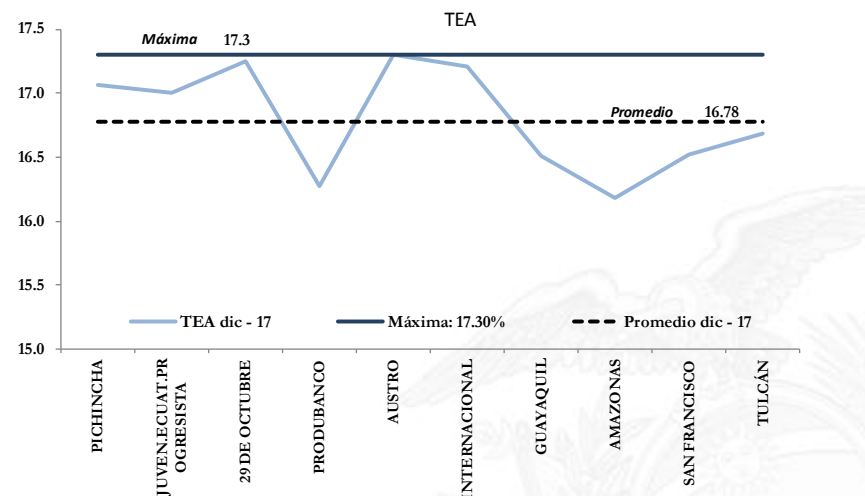
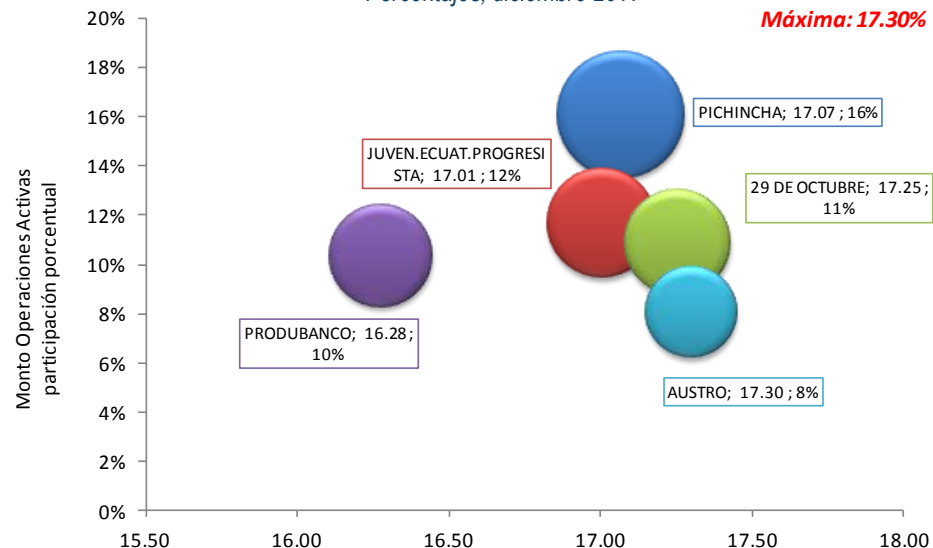

Fuente: BCE.

EVOLUCIÓN DE LAS TASAS DE INTERÉS

CONTRIBUCIÓN A LA TEA SEGMENTO CONSUMO PRIORITARIO

Porcentajes, diciembre 2017

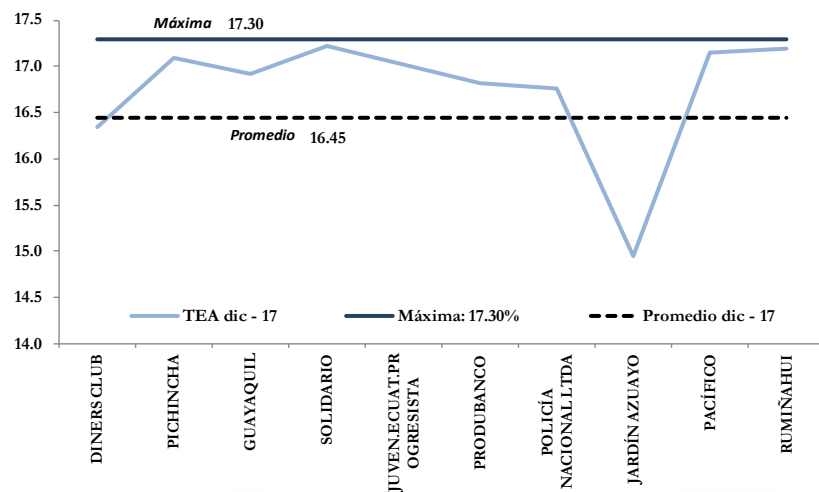
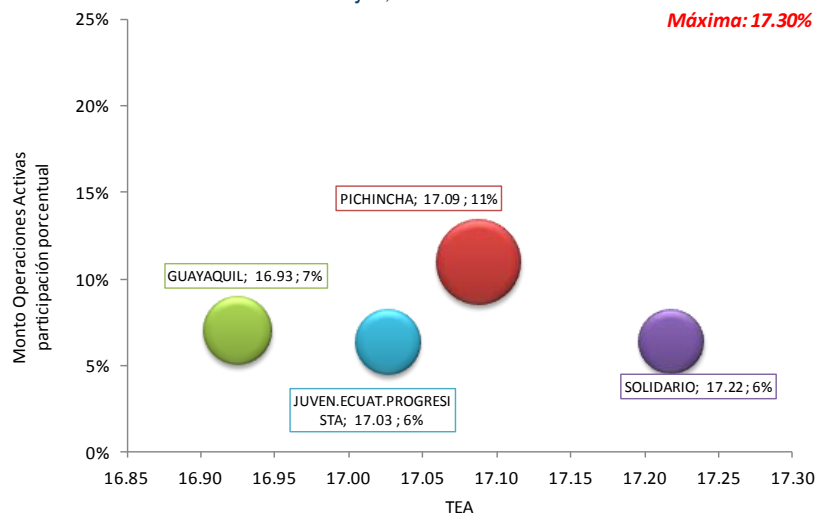

CONTRIBUCIÓN A LA TEA SEGMENTO EDUCATIVO

Porcentajes, diciembre 2017

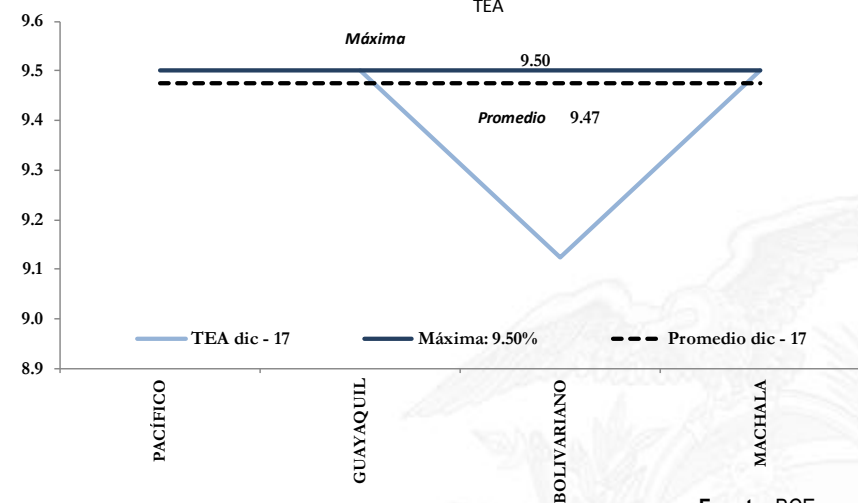
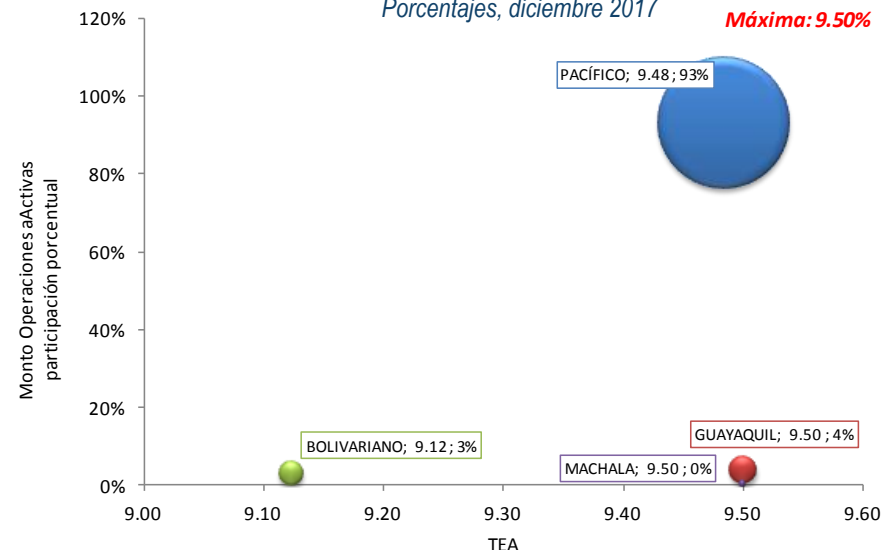

Fuente: BCE.

EVOLUCIÓN DE LAS TASAS DE INTERÉS

CONTRIBUCIÓN A LA TEA SEGMENTO VIVIENDA DE INTERÉS PÚBLICO

Porcentajes, diciembre 2017

Máxima: 4.99%

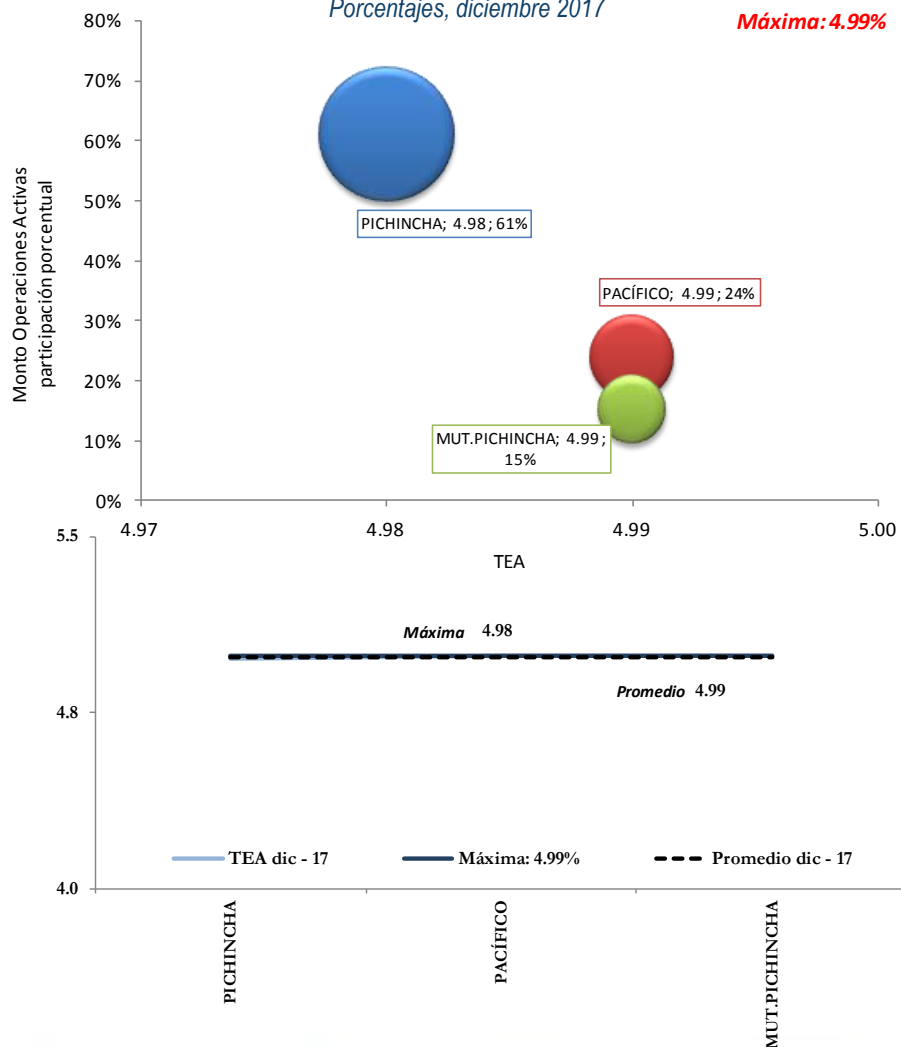

CONTRIBUCIÓN A LA TEA SEGMENTO INMOBILIARIO

Porcentajes, diciembre 2017

Máxima: 11.33%

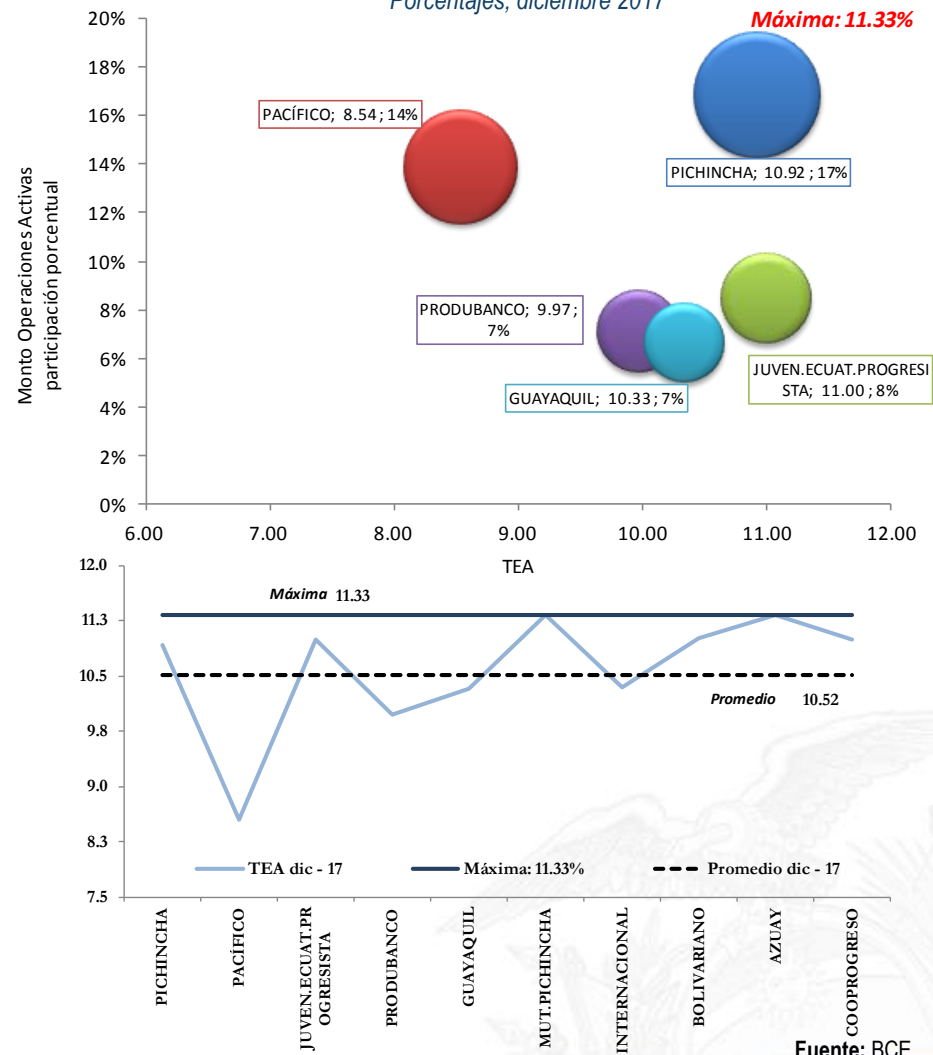

Fuente: BCE.

EVOLUCIÓN DE LAS TASAS DE INTERÉS

CONTRIBUCIÓN A LA TEA SEGMENTO MICROCRÉDITO MINORISTA

Porcentajes, diciembre 2017

Máxima: 30.50%

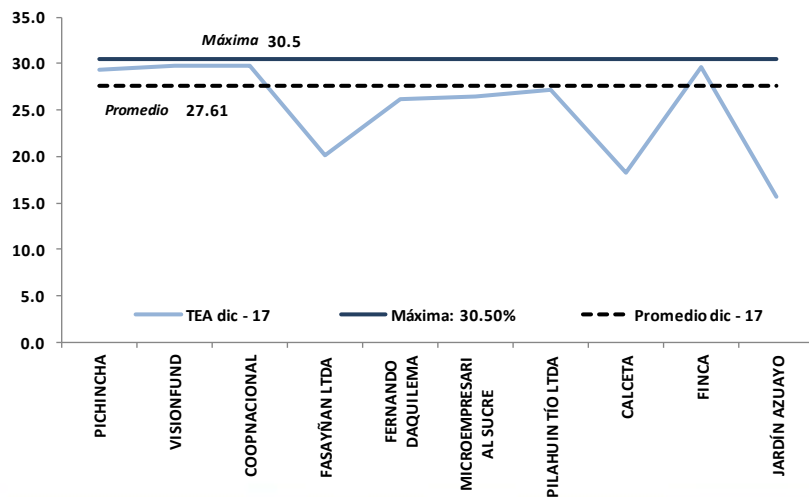
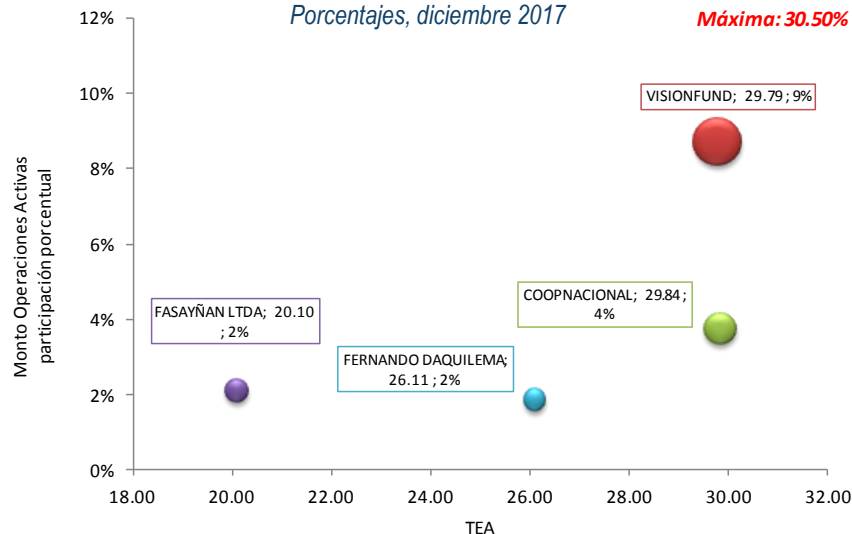

CONTRIBUCIÓN A LA TEA SEGMENTO MICROCRÉDITO DE ACUMULACIÓN SIMPLE

Porcentajes, diciembre 2017

Máxima: 27.50%

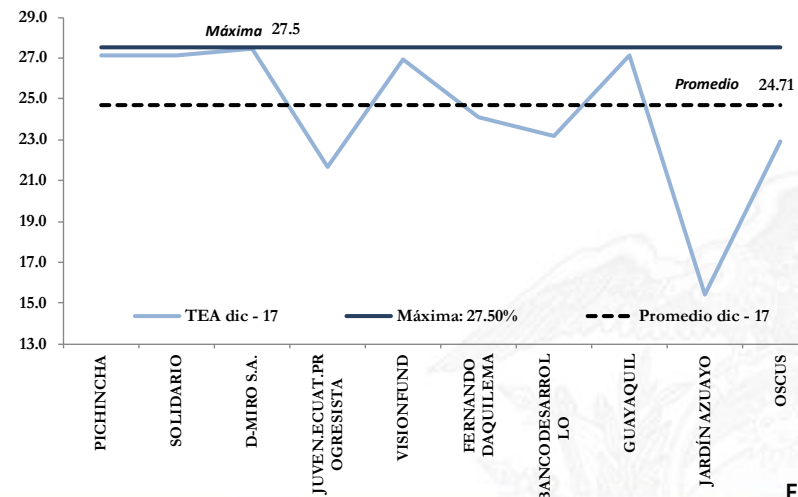
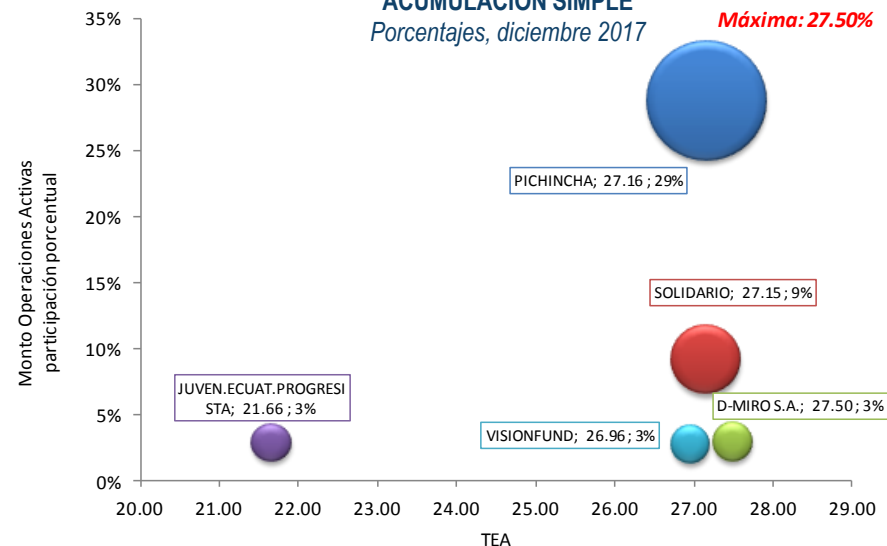

Fuente: BCE.

EVOLUCIÓN DE LAS TASAS DE INTERÉS

CONTRIBUCIÓN A LA TEA SEGMENTO MICROCRÉDITO ACUMULACIÓN AMPLIADA

Porcentajes, diciembre 2017

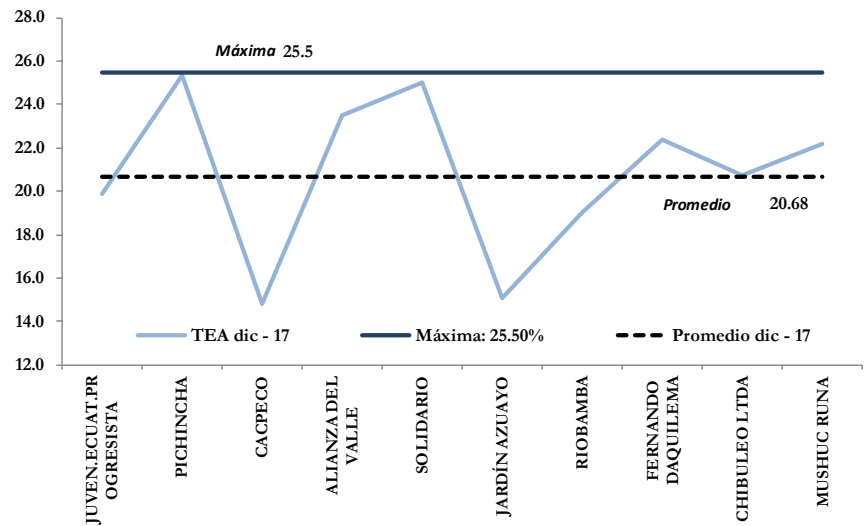
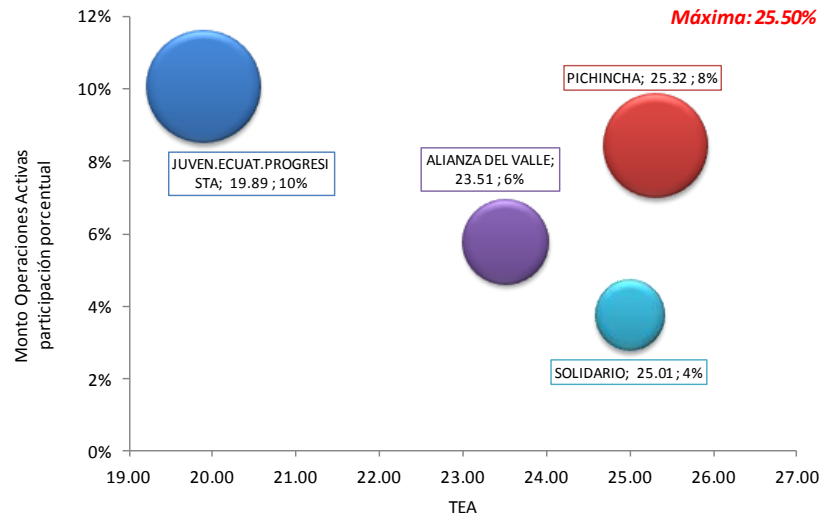

Fuente: BCE.

Nota: Las entidades financieras se encuentran ordenadas de acuerdo a monto de las operaciones activas otorgado.

EVOLUCIÓN DE LAS TASAS DE INTERÉS

SPREAD DE TASAS ACTIVAS Y PASIVAS EFECTIVAS REFERENCIALES

Porcentajes, diciembre 2016 - 2017

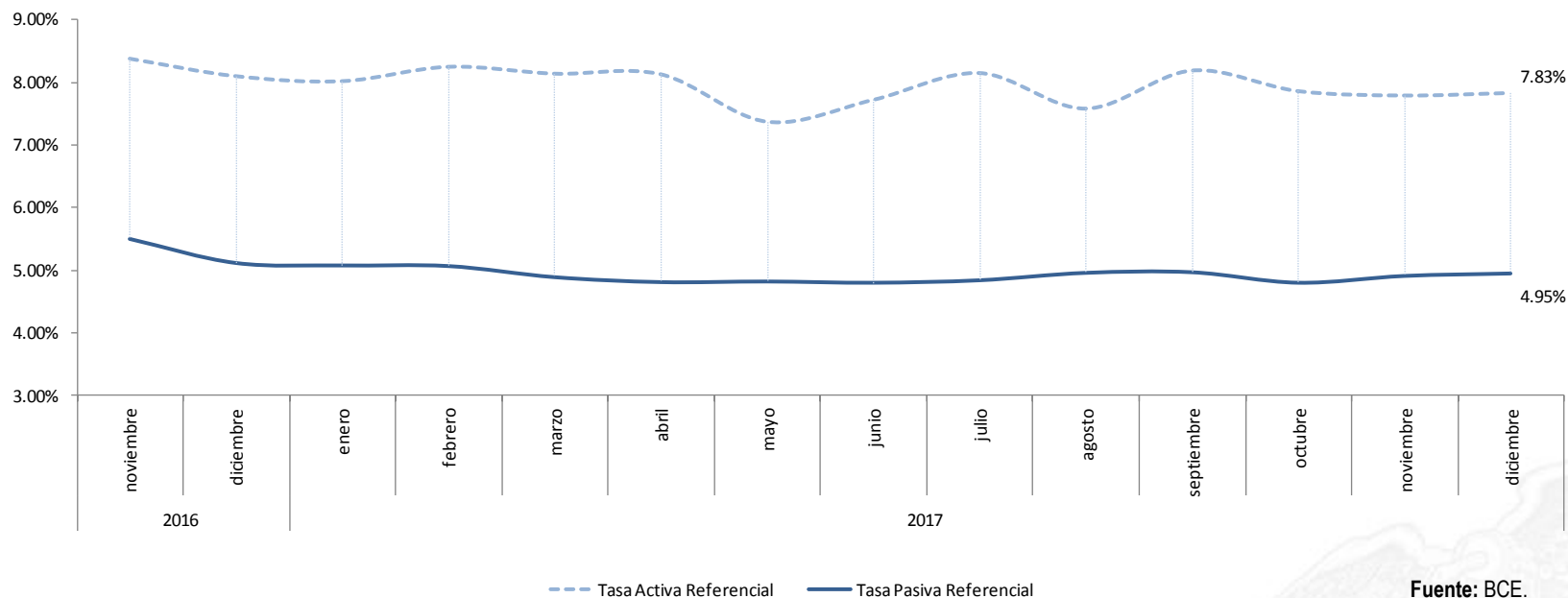

Fuente: BCE.

EVOLUCIÓN DE LAS TASAS DE INTERÉS

SPREAD REAL DE TASAS ACTIVAS Y PASIVAS EFECTIVAS REFERENCIALES

Porcentajes, diciembre 2016 - 2017

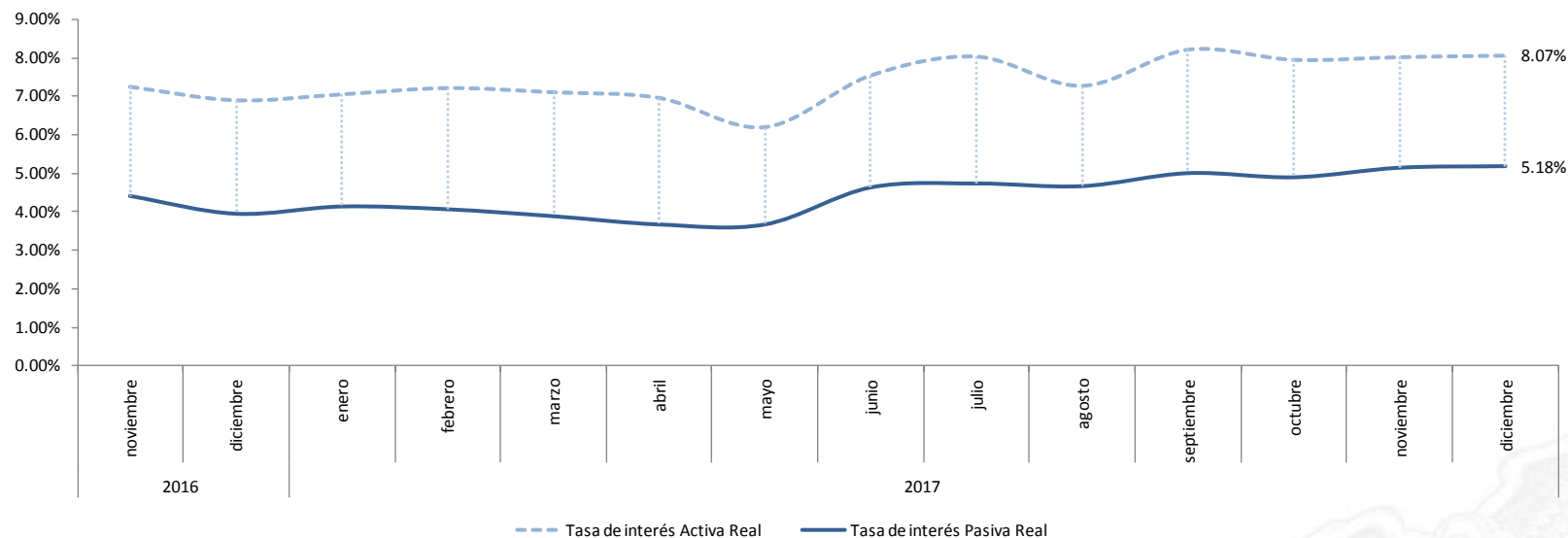

Fuente: BCE.

EVOLUCIÓN DE LAS TASAS DE INTERÉS

SPREAD PROMEDIO PONDERADO REAL DE TASAS ACTIVAS Y PASIVAS EFECTIVAS

Porcentajes, diciembre 2016 - 2017

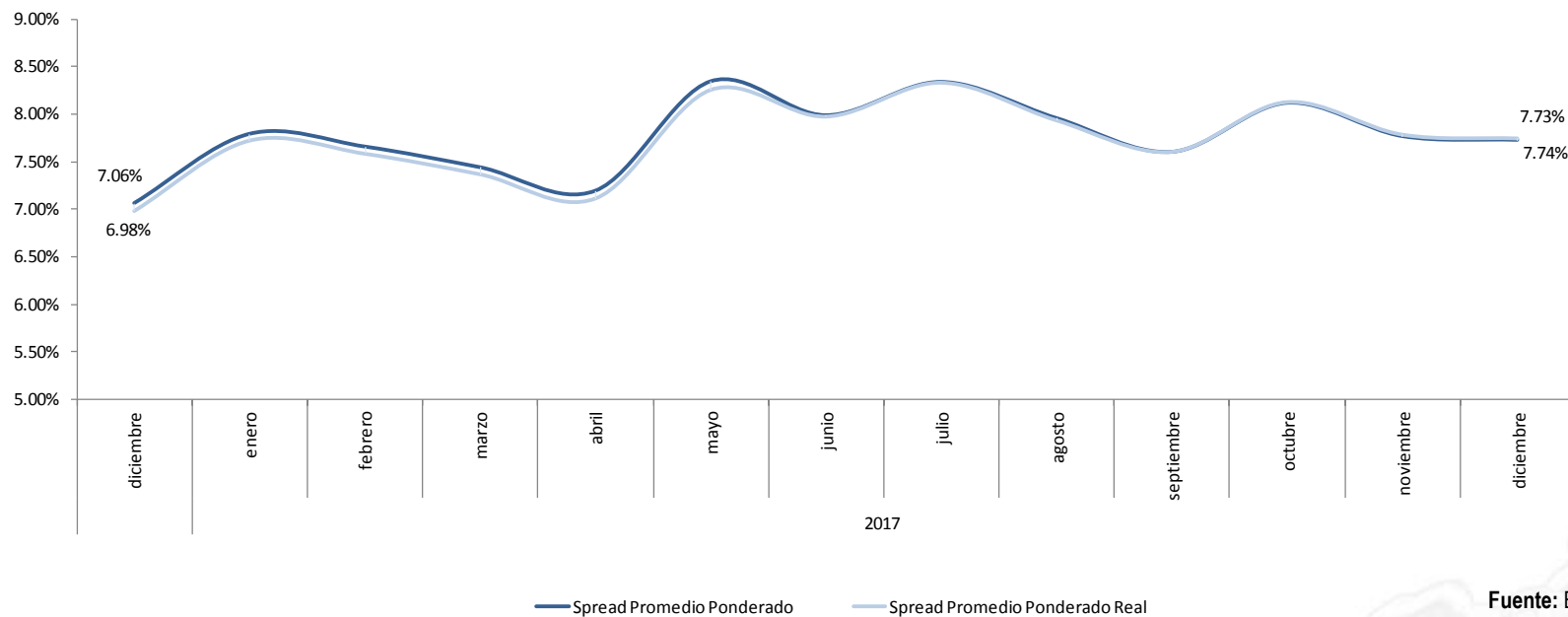

Fuente: BCE.

OFERTA Y DEMANDA DE CRÉDITO

BANCOS, MUTUALISTAS Y SOCIEDADES FINANCIERAS

Durante el tercer trimestre de 2017, los bancos, mutualistas y sociedades financieras (en adelante los bancos) fueron menos restrictivos en el otorgamiento de créditos de Consumo, dado que el saldo entre los bancos menos y más restrictivos, fue positivo. En cambio, en los segmentos: Productivo, Vivienda y Microcrédito el saldo fue nulo.

COOPERATIVAS

Las cooperativas de ahorro y crédito (en adelante cooperativas) fueron menos restrictivas en el otorgamiento de créditos, en el trimestre analizado, para los segmentos: Microcrédito y Consumo, y más restrictivas en los créditos de Vivienda, mientras que para el Productivo, el saldo fue nulo. Cabe destacar que en el segmento de crédito de Vivienda, las cooperativas pasaron de ser menos a más restrictivas entre el segundo y tercer trimestre de 2017.

ÍNDICE DE CAMBIO DE OFERTA DE CRÉDITO

Porcentajes, II Trimestre 2015 – III Trimestre 2017

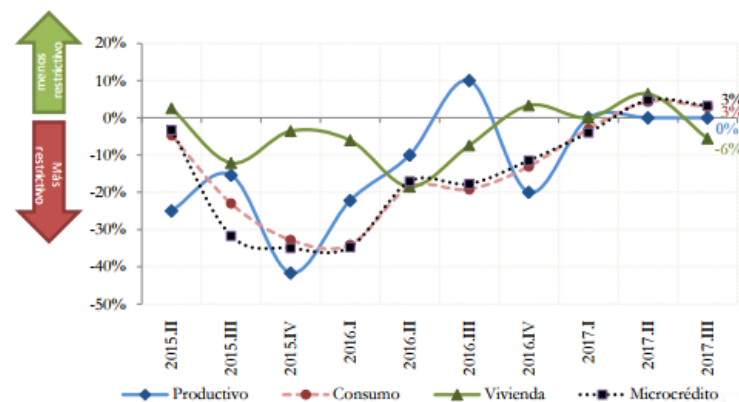
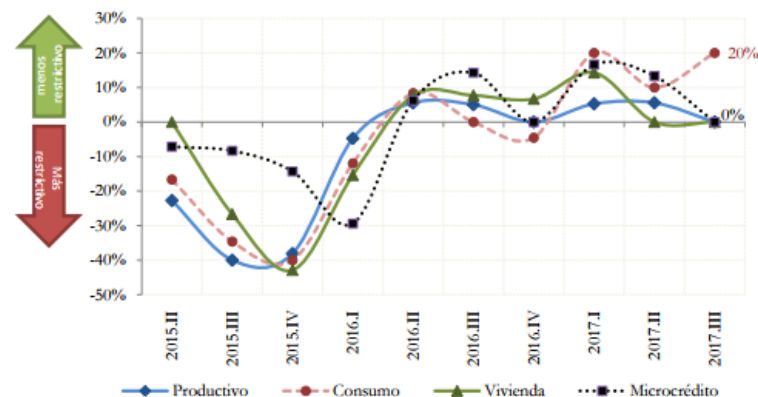

Fuente: BCE.

OFERTA Y DEMANDA DE CRÉDITO

BANCOS, MUTUALISTAS Y SOCIEDADES FINANCIERAS

Luego de experimentar un debilitamiento de la demanda de los créditos de Vivienda por nueve trimestres, la demanda de este crédito se fortaleció en el tercer trimestre de 2017. Este mismo fortalecimiento percibieron en los segmentos: Productivo, Consumo y Microcrédito, es decir, aumentaron las solicitudes realizadas a las entidades financieras para la concesión de estos tipos de crédito.

COOPERATIVAS

Las cooperativas presentaron un fortalecimiento de la demanda en los segmentos Microcrédito y Consumo, en otras palabras, las solicitudes de estos tipos de crédito aumentaron. Por otro lado, las cooperativas percibieron que la demanda de créditos de Vivienda y Productivos disminuyó en el trimestre de análisis

ÍNDICE DE CAMBIO DE DEMANDA DE CRÉDITO

Porcentajes, II Trimestre 2015 – III Trimestre 2017

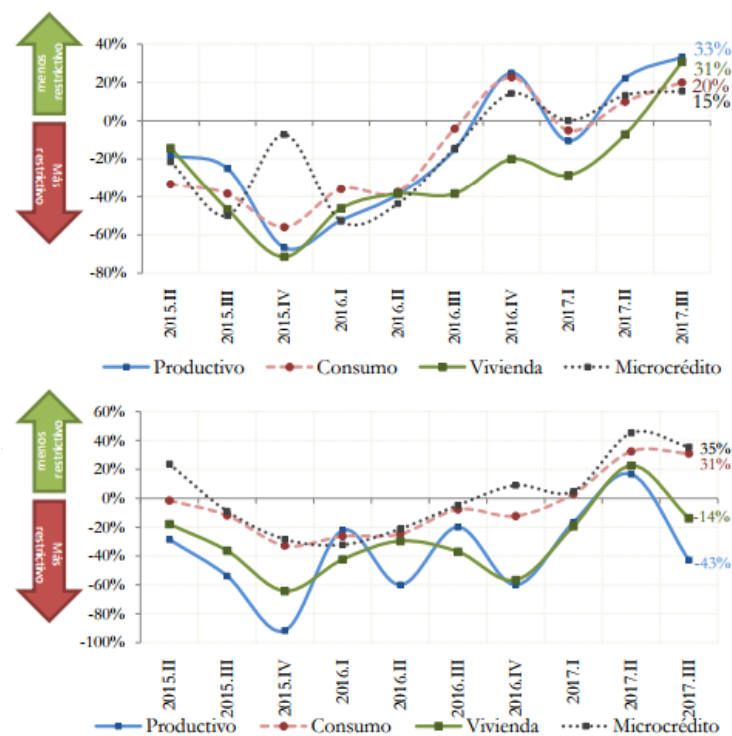

Fuente: BCE.

OFERTA Y DEMANDA DE CRÉDITO

NÚMERO DE DEMANDANTES DE CRÉDITO Y MONTO DE OPERACIONES ACTIVAS diciembre 2016 – 2017

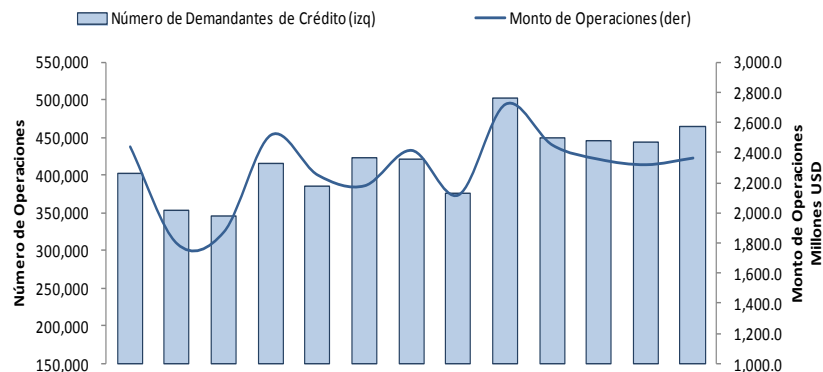

NÚMERO DE DEMANDANTES NUEVOS Y MONTO DE OPERACIONES ACTIVAS diciembre 2016 – 2017

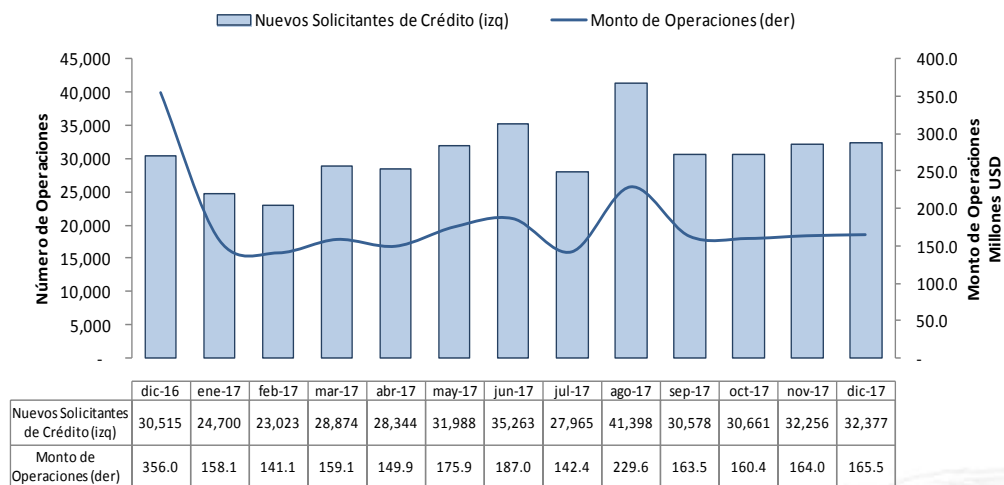

Fuente: BCE.

En diciembre de 2017, el número de demandantes de crédito fue de 465,172 con un monto de operaciones activas de USD 2,366.4 millones. El número de nuevos demandantes de crédito se situó en 32,377 con un monto de operaciones activas de USD 165.5 millones.

MONTO DE OPERACIONES PASIVAS Y TASAS DE INTERÉS PASIVAS

TASA DE INTERÉS PASIVA EFECTIVA REFERENCIAL POR PLAZO

Porcentajes

Plazo en días	ene-17	feb-17	mar-17	abr-17	may-17	jun-17	jul-17	ago-17	sep-17	oct-17	nov-17	dic-17
30-60	3.69	3.68	3.47	3.44	3.42	3.41	3.49	3.49	3.50	3.43	3.42	3.50
61-90	4.32	4.26	3.90	3.82	3.97	3.89	4.22	3.86	3.89	3.97	3.90	4.20
91-120	5.25	5.10	4.88	4.78	4.84	4.84	4.77	4.83	4.92	4.71	4.86	4.79
121-180	5.31	5.23	4.93	4.94	4.79	4.84	4.74	4.93	5.09	4.67	4.85	4.98
181-360	6.18	5.92	5.83	5.75	5.60	5.48	5.56	5.73	5.73	5.19	5.37	5.32
>361	7.53	7.54	7.50	7.38	7.21	7.12	7.15	7.16	7.10	7.15	6.97	7.05

Fuente: BCE.

Con la información remitida por las entidades financieras privadas se calcularon las tasas de interés pasivas efectivas referenciales por plazo vigentes para diciembre 2017.

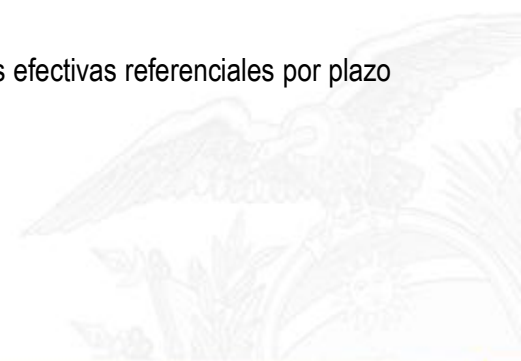

MONTO DE OPERACIONES PASIVAS Y TASAS DE INTERÉS PASIVAS

MONTO DE OPERACIONES A PLAZO
diciembre 2016 – 2017

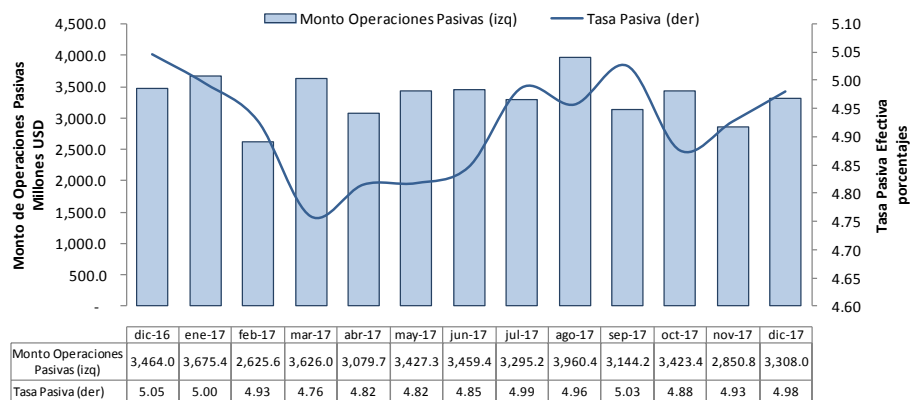

**MONTO DE OPERACIONES PASIVAS A PLAZO POR SUBSISTEMA
FINANCIERO**
diciembre 2016 – 2017

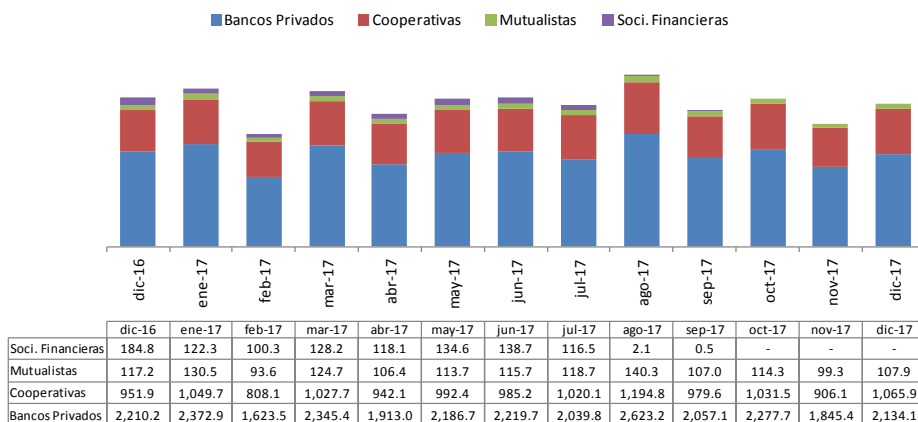

Fuente: BCE.

Los depósitos del sistema financiero privado y de la economía popular y solidaria en diciembre de 2017 fue de USD 3,308 millones, a una tasa pasiva efectiva (TPE) promedio de 4.98%.

MONTO DE OPERACIONES PASIVAS Y TASAS DE INTERÉS PASIVAS

SALDO DE LOS DEPÓSITOS noviembre 2016 – 2017

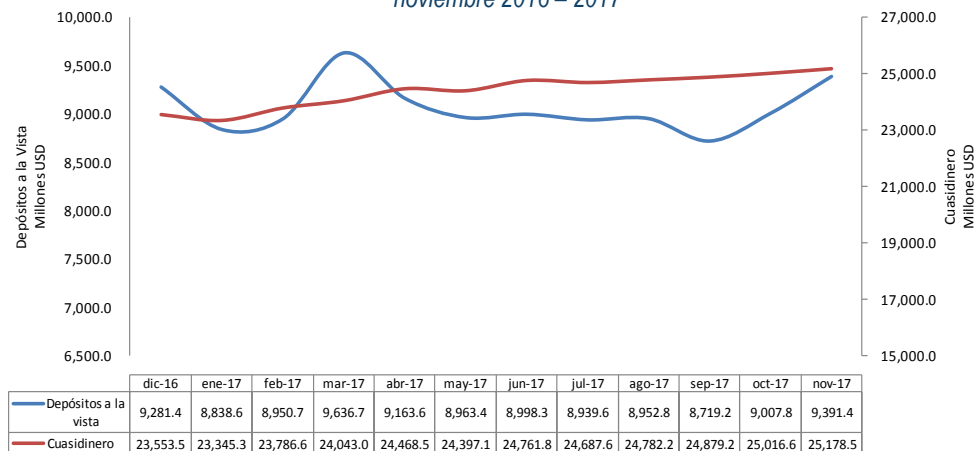

ESTRUCTURA DE LOS DEPÓSITOS A LA VISTA Millones USD, noviembre 2016 – 2017

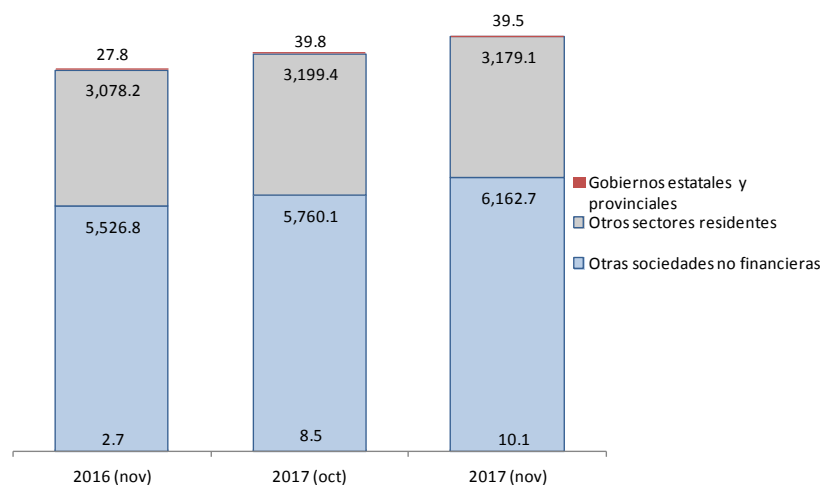

ESTRUCTURA DEL CUASIDINERO Millones USD, noviembre 2016 – 2017

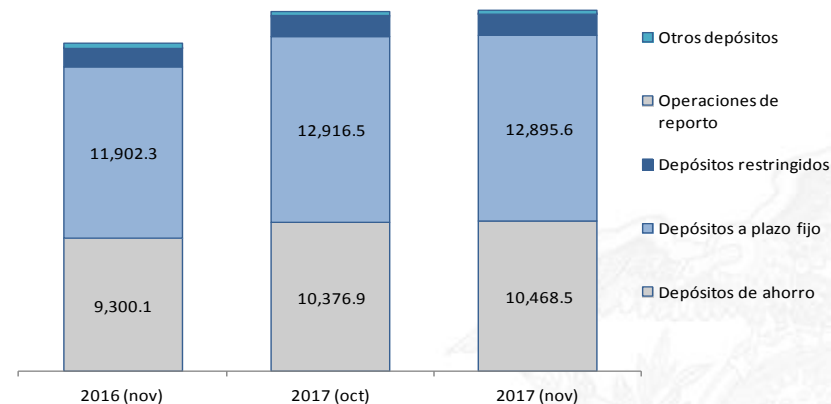

La información proviene de las Entidades del Sistema Financiero Nacional (bancos privados, cooperativas de ahorro y crédito, mutualistas, sociedades) financieras.

Fuente: BCE.

MONTO DE OPERACIONES ACTIVAS DEL SISTEMA FINANCIERO PÚBLICO



MONTO DE OPERACIONES ACTIVAS Y TASAS DE INTERÉS SECTOR PÚBLICO

MONTO DE OPERACIONES ACTIVAS
Millones USD, diciembre 2016 – 2017

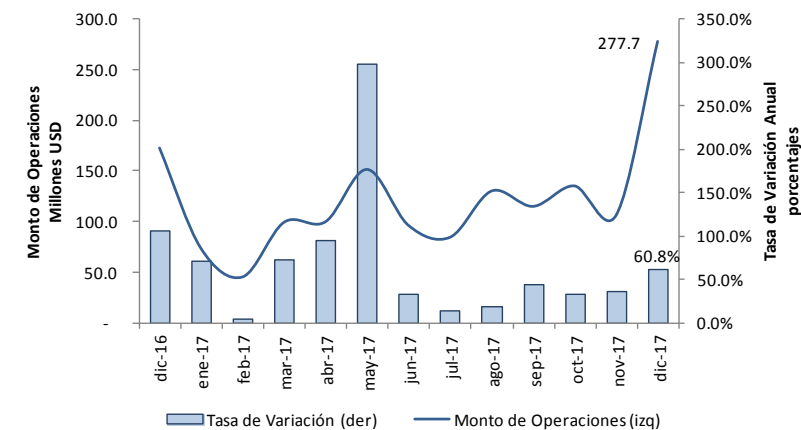

MONTO DE OPERACIONES ACTIVAS POR ENTIDAD FINANCIERA
Millones USD, diciembre 2016 – 2017

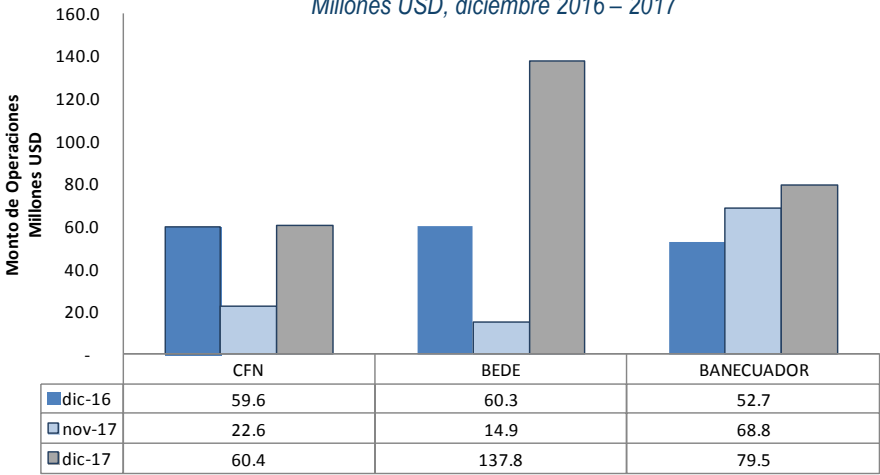

Fuente: BCE.

El total del monto de operaciones activas concedido por las entidades financieras públicas en diciembre de 2017 fue de USD 277.7 millones.

MONTO DE OPERACIONES ACTIVAS Y TASAS DE INTERÉS SECTOR PÚBLICO

MONTO DE OPERACIONES ACTIVAS TRIMESTRAL

Millones y Porcentajes (t/t-4), 2015-2017

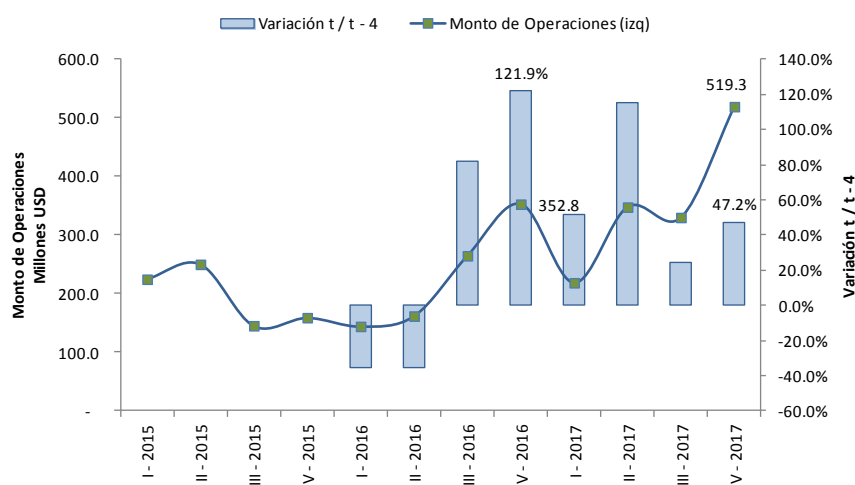

NÚMERO DE OPERACIONES TRIMESTRAL

Porcentajes (t / t - 4), 2015-2017

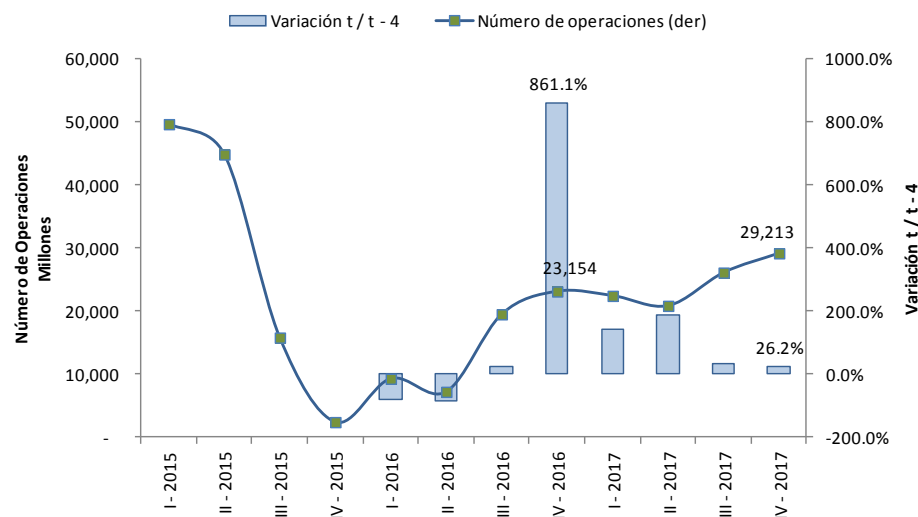

Fuente: BCE.

El monto de operaciones activas para el cuarto trimestre de 2017, se ubicó en USD 519.3 millones, por otro lado el número de operaciones para este trimestre fue de 29,213 operaciones.

Nota: No se presenta información de agosto de 2015 por la aplicación de la Resolución 043-2015-F que entró en vigencia el 3 de agosto de 2015, la cual se incluye en la la Codificación de Resoluciones Monetarias, Financieras, de Valores y Seguros, de la Junta de Política y Regulación Monetaria y Financiera. Durante agosto las entidades financieras se encontraban en un período de adaptación de los sistemas a la nueva normativa. Las operaciones del IECE pasan a formar parte del Banco del Pacífico.

MONTO DE OPERACIONES ACTIVAS Y TASAS DE INTERÉS SECTOR PÚBLICO

MONTO DE OPERACIONES ACTIVAS POR SEGMENTACIÓN DE LA CARTERA

Millones de USD, diciembre 2017

Sector Financiero Público				
Segmentación de la Cartera	Monto de Operaciones (Millones USD)		Variación Mensual	
	nov-17	dic-17	Absoluta	Relativa (porcentajes)
Prod. Corporativo	4.1	0.9	-3.2	↓ -77.9%
Prod. Empresarial	5.6	117.2	111.6	↑ 2001.3%
Prod. PYMES	2.5	6.1	3.6	↑ 145.9%
Comercial Ordinario				
Com. Prioritario Corporativo	9.8	33.1	23.4	↑ 239.4%
Com. Prioritario Empresarial	3.4	5.9	2.5	↑ 74.2%
Com. Prioritario PYMES	5.5	8.7	3.2	↑ 57.6%
Consumo Ordinario				
Consumo Prioritario	0.9	0.8	-0.1	↓ -7.9%
Micr. Minorista	0.1	0.1	0.0	↑ 39.2%
Micr. Acum. Simple	28.2	34.1	5.9	↑ 21.0%
Micr. Acum. Ampliada	34.9	39.8	4.9	↑ 13.9%
Inversión Pública	11.4	30.9	19.5	↑ 170.8%
Total Monto de Operaciones	106.4	277.7	171.4	↑ 161.1%
Número de Operaciones	8,902	11,247	2345	↑ 26.3%

PARTICIPACIÓN EN EL MONTO DE OPERACIONES ACTIVAS POR SEGMENTACIÓN DE LA CARTERA

Porcentajes, diciembre 2017

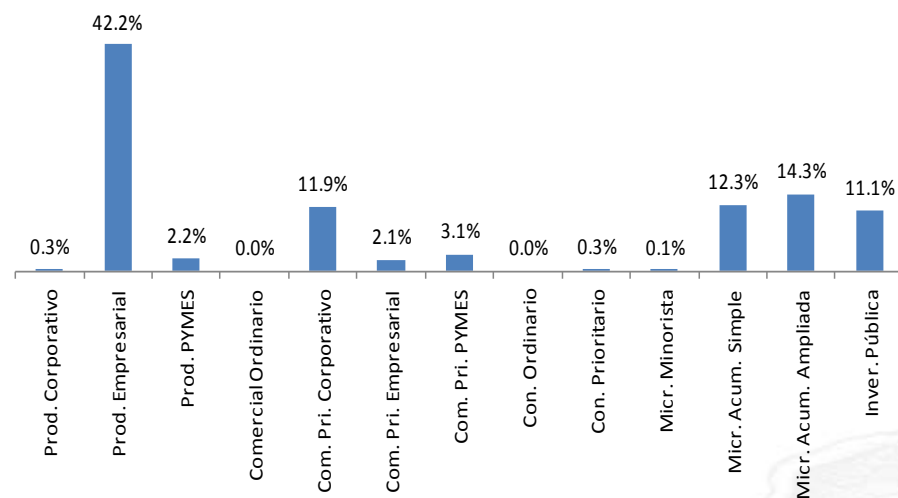

Fuente: BCE.

MONTO DE OPERACIONES ACTIVAS Y TASAS DE INTERÉS SECTOR PÚBLICO

MONTO DE OPERACIONES ACTIVAS Y TEA PRODUCTIVO CORPORATIVO

Millones de USD y porcentajes, diciembre 2016 – 2017

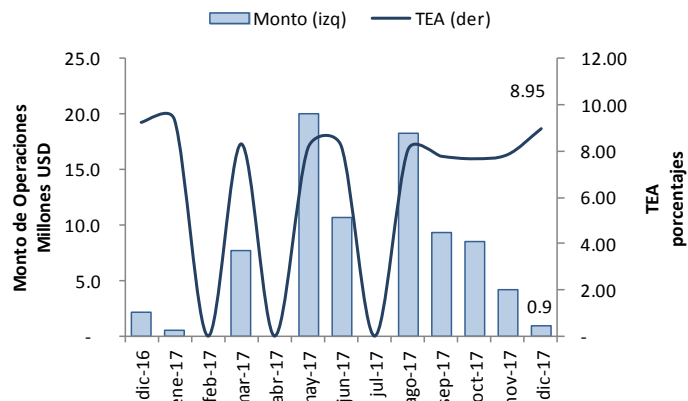

NÚMERO DE OPERACIONES Y MONTO PROMEDIO PRODUCTIVO CORPORATIVO

Número y USD, diciembre 2016 - 2017

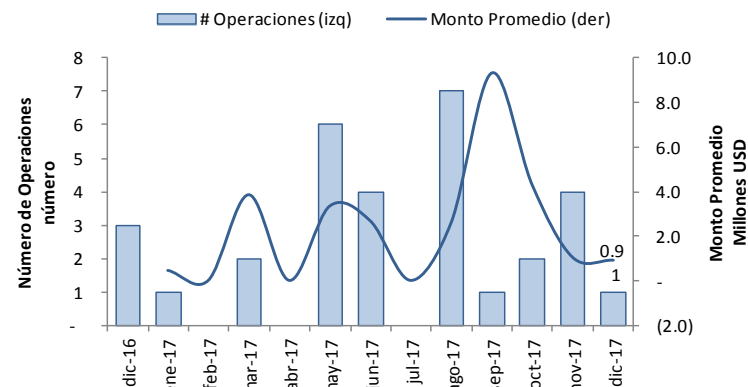

MONTO DE OPERACIONES ACTIVAS Y TEA PRODUCTIVO EMPRESARIAL

Millones de USD y porcentajes, diciembre 2016 – 2017

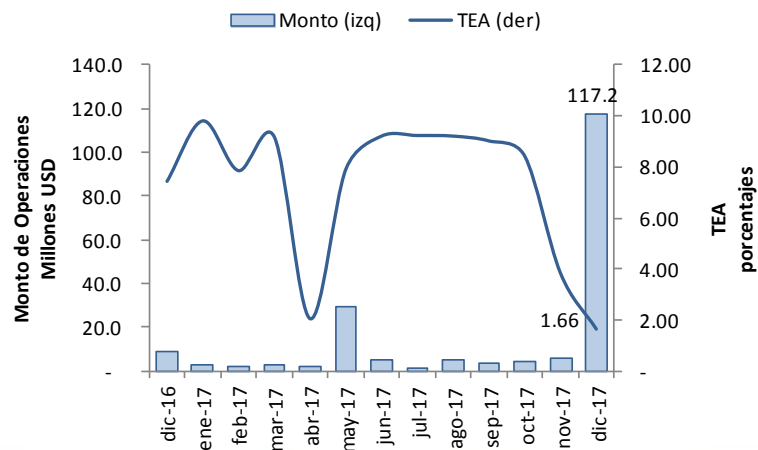

NÚMERO DE OPERACIONES Y MONTO PROMEDIO PRODUCTIVO EMPRESARIAL

Número y USD, diciembre 2016 - 2017

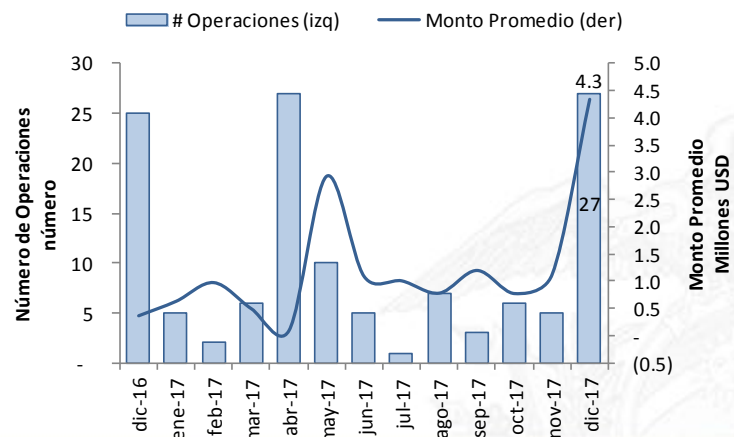

Fuente: BCE.

MONTO DE OPERACIONES ACTIVAS Y TASAS DE INTERÉS SECTOR PÚBLICO

MONTO DE OPERACIONES ACTIVAS Y TEA PRODUCTIVO PYMES

Millones de USD y porcentajes, diciembre 2016 - 2017

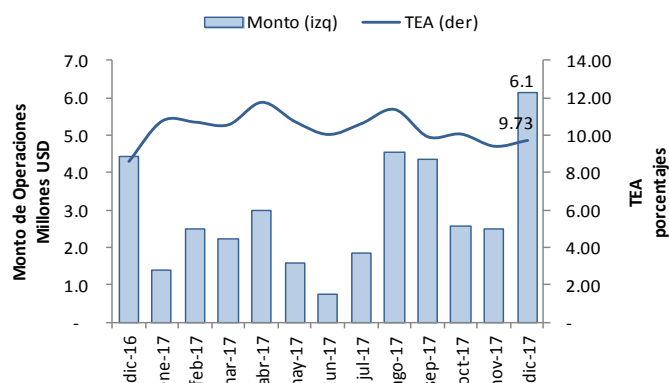

NÚMERO DE OPERACIONES Y MONTO PROMEDIO PRODUCTIVO PYMES

Número y USD, diciembre 2016 - 2017

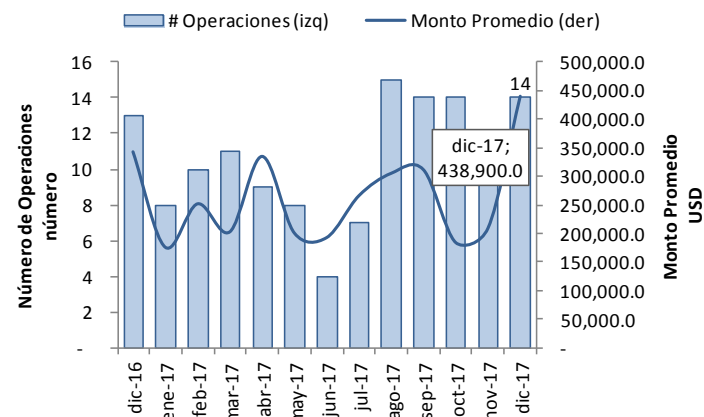

MONTO DE OPERACIONES ACTIVAS Y TEA COMERCIAL PRIORITARIO CORPORATIVO

Millones de USD y porcentajes, diciembre 2016 - 2017

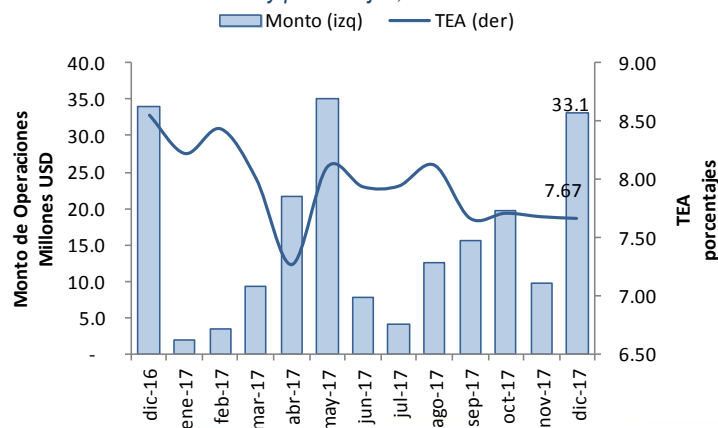

NÚMERO DE OPERACIONES Y MONTO PROMEDIO COMERCIAL PRIORITARIO CORPORATIVO

Número y USD, diciembre 2016 - 2017

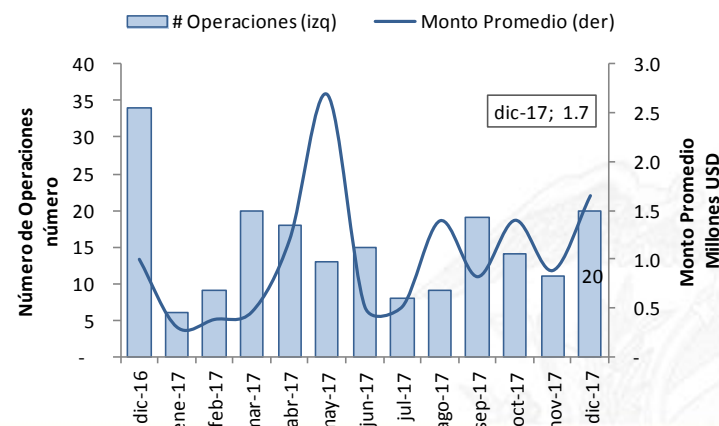

Fuente: BCE.

MONTO DE OPERACIONES ACTIVAS Y TASAS DE INTERÉS SECTOR PÚBLICO

MONTO DE OPERACIONES ACTIVAS Y TEA COMERCIAL PRIORITARIO EMPRESARIAL

Millones de USD y porcentajes, diciembre 2016 - 2017

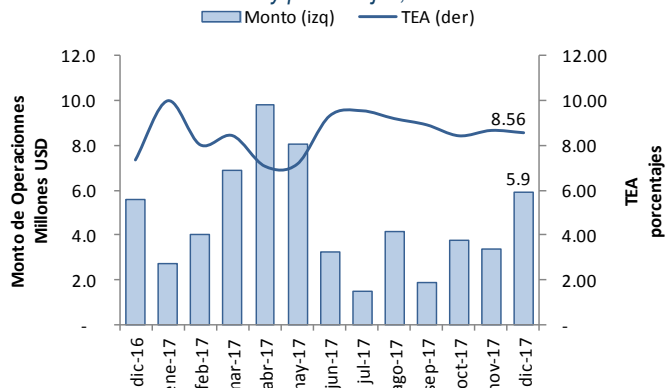

NÚMERO DE OPERACIONES Y MONTO PROMEDIO COMERCIAL PRIORITARIO EMPRESARIAL

Número y USD, diciembre 2016 - 2017

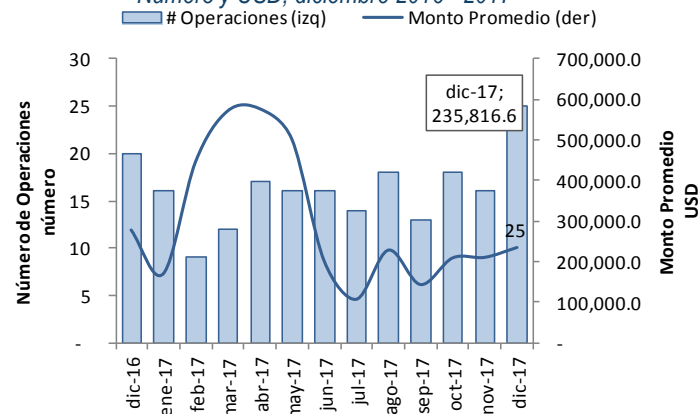

MONTO DE OPERACIONES ACTIVAS Y TEA COMERCIAL PRIORITARIO PYMES

Millones de USD y porcentajes, diciembre 2016 - 2017

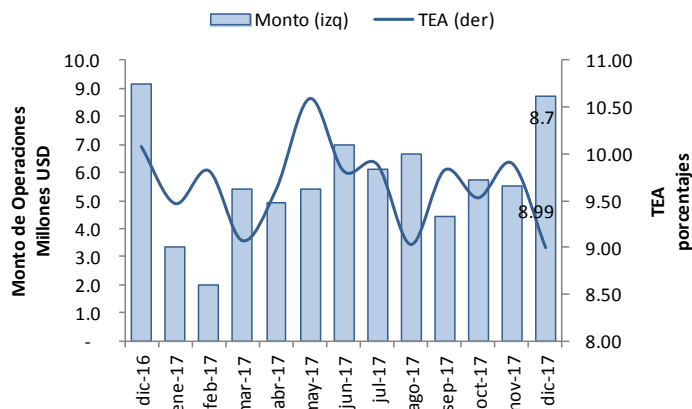

NÚMERO DE OPERACIONES Y MONTO PROMEDIO COMERCIAL PRIORITARIO PYMES

Número y USD, diciembre 2016 - 2017

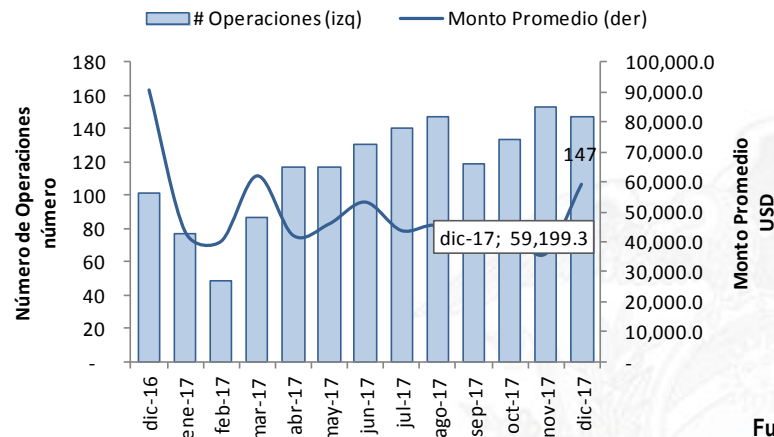

Fuente: BCE.

MONTO DE OPERACIONES ACTIVAS Y TASAS DE INTERÉS SECTOR PÚBLICO

MONTO DE OPERACIONES ACTIVAS Y TEA CONSUMO PRIORITARIO

Millones de USD y porcentajes, diciembre 2016 -2017

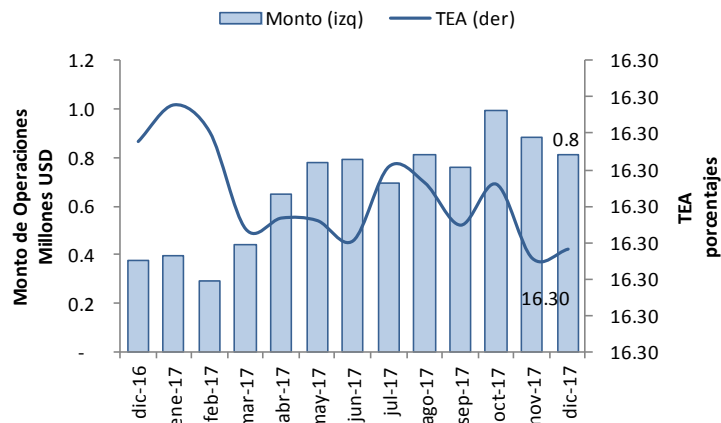

NÚMERO DE OPERACIONES Y MONTO PROMEDIO CONSUMO PRIORITARIO

Número y USD, diciembre 2016 - 2017

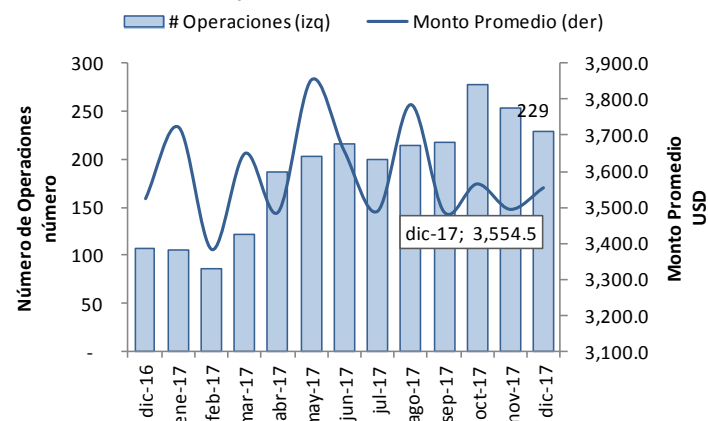

MONTO DE OPERACIONES ACTIVAS Y TEA MICROCRÉDITO MINORISTA

Millones de USD y porcentajes, diciembre 2016 - 2017

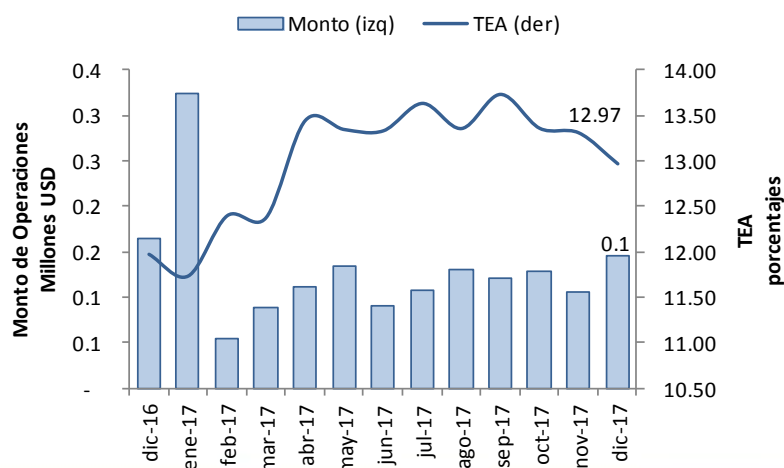

NÚMERO DE OPERACIONES Y MONTO PROMEDIO MICROCRÉDITO MINORISTA

Número y USD, diciembre 2016 - 2017

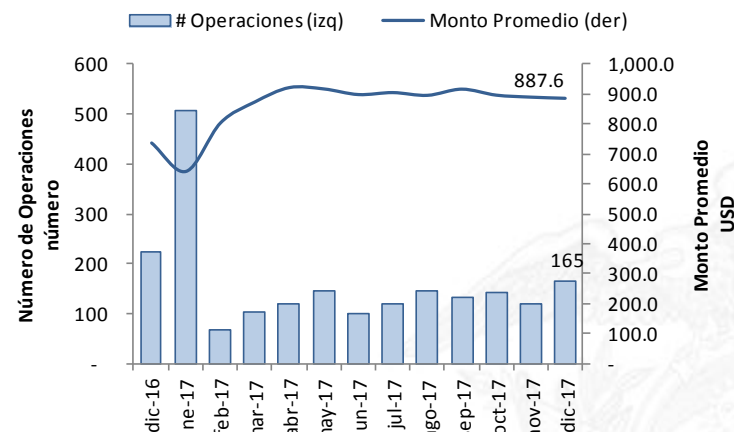

Fuente: BCE.

MONTO DE OPERACIONES ACTIVAS Y TASAS DE INTERÉS SECTOR PÚBLICO

MONTO DE OPERACIONES ACTIVAS Y TEA MICROCRÉDITO ACUMULACIÓN SIMPLE

Millones de USD y porcentajes, diciembre 2016 - 2017

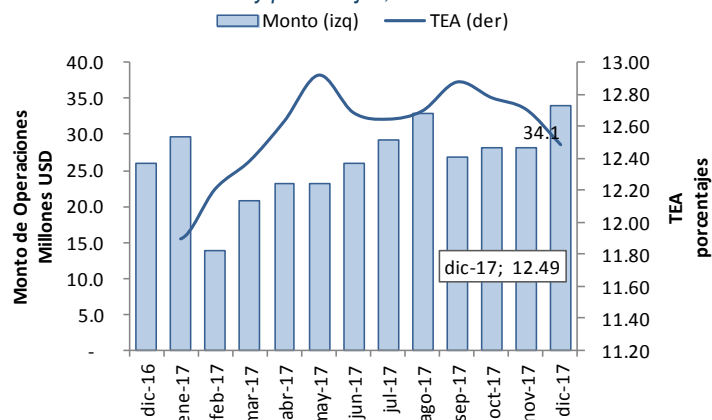

NÚMERO DE OPERACIONES Y MONTO PROMEDIO MICROCRÉDITO ACUMULACIÓN SIMPLE

Número y USD, diciembre 2016 - 2017

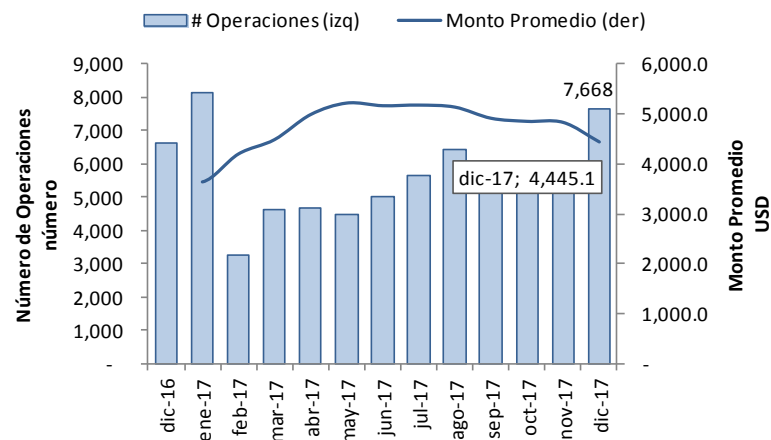

MONTO DE OPERACIONES ACTIVAS Y TEA MICROCRÉDITO ACUMULACIÓN AMPLIADA

Millones de USD y porcentajes, diciembre 2016 - 2017

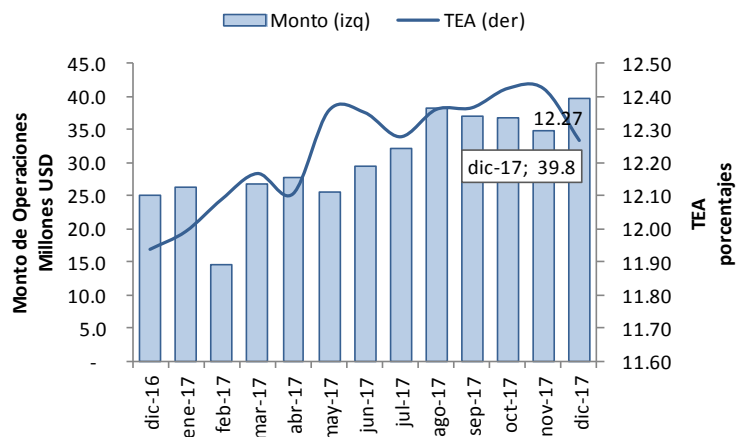

NÚMERO DE OPERACIONES Y MONTO PROMEDIO MICROCRÉDITO ACUMULACIÓN AMPLIADA

Número y USD, diciembre 2016 - 2017

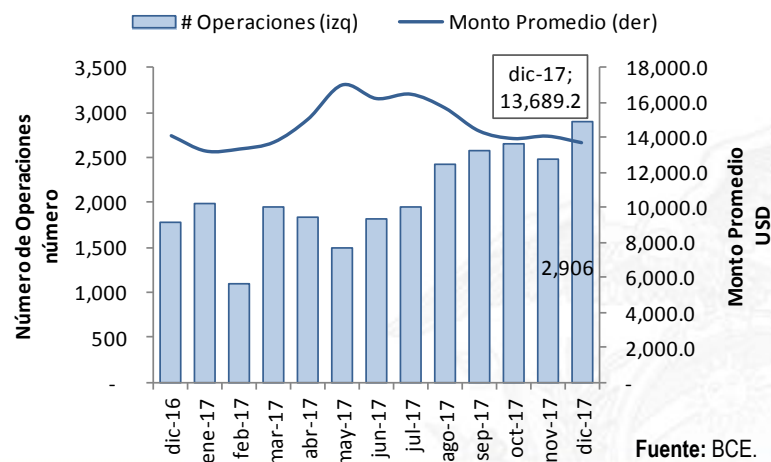

Fuente: BCE.

MONTO DE OPERACIONES ACTIVAS Y TASAS DE INTERÉS SECTOR PÚBLICO

MONTO DE OPERACIONES ACTIVAS Y TEA INVERSIÓN PÚBLICA

Millones de USD y porcentajes, diciembre 2016 - 2017

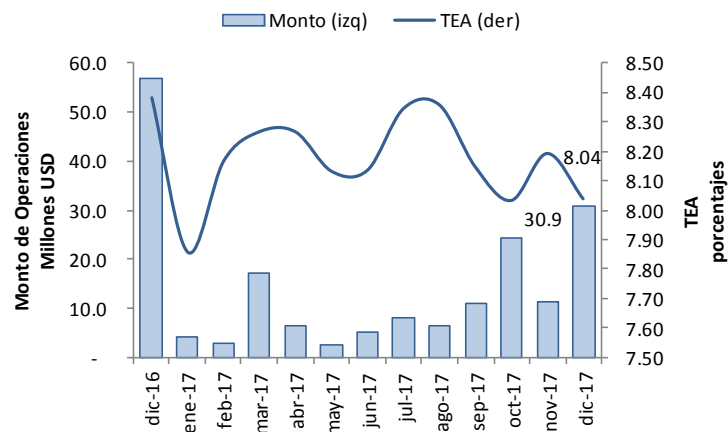

NÚMERO DE OPERACIONES Y MONTO PROMEDIO INVERSIÓN PÚBLICA

Número y USD, diciembre 2016 - 2017

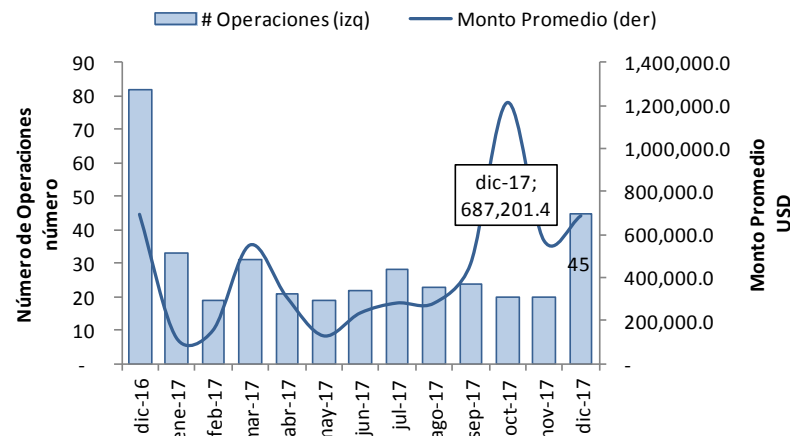

Fuente: BCE.



GOBIERNO
DE LA REPÚBLICA
DEL ECUADOR



BANCO CENTRAL
DEL ECUADOR

¡El Gobierno de todos