



EVOLUCIÓN DE LAS OPERACIONES ACTIVAS Y PASIVAS DEL SISTEMA FINANCIERO NACIONAL

Subgerencia de Programación y Regulación
Dirección Nacional de Síntesis Macroeconómica

Quito, Mayo 2021



República
del Ecuador



Juntos
lo logramos



**BANCO CENTRAL
DEL ECUADOR**

Banco Central del Ecuador

Monto de operaciones activas y pasivas del Sistema Financiero Nacional

RESULTADOS A MAYO DE 2021

SUBGERENCIA DE PROGRAMACIÓN Y REGULACIÓN
Dirección Nacional de Síntesis Macroeconómica

CONTENIDO

- 1 Abreviaturas
- 2 Hechos Relevantes
- 3 Nota Técnica
- 4 Resumen Ejecutivo
- 5 Monto de Operaciones Activas y Pasivas – Georeferencial
- 6 Monto de Operaciones Activas y Pasivas del Sistema Financiero Privado y de la Economía Popular y Solidaria
- 7 Monto de Operaciones Activas del Sistema Financiero Público

1. ABREVIATURAS

ABREVIATURAS

BCE: Banco Central del Ecuador

DNSM: Dirección Nacional de
Síntesis Macroeconómica

OD: Operaciones Directas

PIB: Producto Interno Bruto

SB: Superintendencia de Bancos
del Ecuador

SEPS: Superintendencia De
Economía Popular y
Solidaria.

TC: Tarjetas de Crédito

TEA: Tasa activa efectiva

TEP: Tasa pasiva efectiva

USD: Dólares de los Estados Unidos
de América

ABREVIATURAS

CT: Capital de trabajo

TT: Terrenos, edificios y construcción de infraestructura para fines productivos y comerciales

TE: Equipos, maquinaria y otros bienes de capital, a excepción de vehículos para fines productivos y comerciales

TP: Vehículos pesados para fines productivos y comerciales

TL: Vehículos livianos para fines productivos y comerciales

TO: Otros activos fijos tangibles que no constituyen bienes de capital, para fines productivos y comerciales

TF: Vehículos livianos con combustible fósil

II: Derechos de propiedad industrial.

IF: Adquisición de franquicias, marcas, pago de regalías, licencias y otros activos fijos intangibles.

AS: Adquisición de servicios

MC: Microcrédito otorgado para consumo de micro empresarios

MV: Vivienda para micro empresarios (Vivienda de interés público e inmobiliario destinado para la adquisición de vivienda de microempresarios)

XB: Crédito directo otorgado a personas jurídicas no residentes para la adquisición de exportaciones producidos por residentes de la economía ecuatoriana.

RP: Reestructuración de Pasivos y Pago de Obligaciones

OT: No productivas



República
del Ecuador



Juntos
lo logramos

2. HECHOS RELEVANTES

HECHOS RELEVANTES

Desde agosto de 2007 hasta octubre de 2008, el Gobierno Nacional implementó una política de reducción de tasas activas máximas, a partir de esta fecha las tasas se han mantenido estables, a excepción de los segmentos de: Consumo que pasó de 16.30% a 18.92% en mayo de 2009 y en mayo de 2010 regresó a su tasa anterior (16.30%); en mayo de 2010 el Microcrédito Minorista (antes Microcrédito de Subsistencia) disminuyó de 33.90% a 30.50% y, Microcrédito de Acumulación Simple de 33.30% se redujo a 27.50%. En marzo 2015, la Junta de Política y Regulación Monetaria y Financiera crea el segmento de Vivienda de Interés Público.

Segmento	Tasa Activa Efectiva Máxima					Tasa Referencial		Diferencia (sep - 07 / jul - 15)	
	sep-07	jul-09	feb-10	may-10	jul-15	sep-07	jul-15	Máxima	Ref.
Productivo Corporativo	14.03	9.33	9.33	9.33	9.33	10.82	8.54	- 4.70	- 2.28
Productivo Empresarial (1)	n.d.	10.21	10.21	10.21	10.21	n.d.	9.78	-	-
Productivo PYMES	20.11	11.83	11.83	11.83	11.83	14.17	11.10	- 8.28	- 3.07
Consumo (2)	24.56	18.92	16.30	16.30	16.30	17.82	15.78	- 8.26	- 2.04
Consumo Minorista (3)	37.27	-	-	-	-	25.92	-	-	-
Vivienda	14.77	11.33	11.33	11.33	11.33	11.50	10.62	- 3.44	- 0.88
Vivienda de Interés Público (4)					4.99		4.88	-	-
Microcrédito Minorista (5)	45.93	33.90	33.90	30.50	30.50	40.69	26.91	- 15.43	- 13.78
Microcrédito Acum. Simple (6)	43.85	33.30	33.30	27.50	27.50	31.41	24.98	- 16.35	- 6.43
Microcrédito Acum. Ampliada (7)	30.30	25.50	25.50	25.50	25.50	23.06	21.82	- 4.80	- 1.24

(1) Segmento creado a partir del 18 junio de 2009.

(2) Reducción de Tasa Máxima febrero de 2010 de 18.92% a 16.30%

(3) Segmento unificado con el segmento Consumo Minorista a partir de 18 junio de 2009

(4) Segmento creado mediante Resolución 043-2015-F de la Junta de Política y Regulación Monetaria y Financiera en marzo de 2015

(5) Reducción de Tasa Máxima mayo de 2010 de 33.90% a 30.50%. Cambio en los rangos de crédito, segmento Microcrédito Minorista de USD 600 a USD 3,000 (junio de 2009)

(6) Reducción de Tasa Máxima mayo de 2010 de 33.30% a 27.50%. Cambio en los rangos de crédito Microcrédito Acum Simple de (USD 600 a USD 8,500) a (USD 3,000 a USD 10,000) (junio de 2009)

(7) Cambios en los rangos de crédito Microcrédito Acum Ampliada pasó de > USD 8,500 a > USD 10 mil

Fuente: BCE.

HECHOS RELEVANTES

La Junta de Política y Regulación Monetaria y Financiera mediante la Codificación de Resoluciones Monetarias, Financieras, de Valores y Seguros, que incluye la Resolución No. 043-2015-F, de 5 de marzo de 2015 y Resolución No. 059-2015-F, de 16 de mayo de 2015, expidió las “Normas que regulan la segmentación de la cartera de créditos de las entidades del Sistema Financiero Nacional”.

Asimismo, mediante Resolución No. 044-2015-F, de 5 de marzo de 2015, conoció y resolvió aprobar las “Normas que regulan la fijación de las Tasas de Interés Activas Efectivas Máximas” que regirán para todo el Sistema Financiero Privado, Público y de la Economía Popular y Solidaria.

Finalmente, la Junta de Política y Regulación Monetaria y Financiera emitió la Resolución 603-2020-F de 22 de septiembre de 2020, en la cual establece la nueva segmentación de la cartera aplicado para todo el Sistema Financiero Nacional.

Segmentación de la Cartera	Tasa Activa Máxima vigente desde
	mayo 2021
Prod. Corporativo	9.33
Prod. Empresarial	10.21
Prod. PYMES	11.83
Consumo Prioritario	16.30
Educativo	9.00
Educativo Social	7.50
Vivienda Interés Público	4.99
Vivienda Interés Social	4.99
Inmobiliario	11.33
Micr. Minorista	28.50
Micr. Acum. Simple	25.50
Micr. Acum. Ampliada	23.50
Inversión Pública	9.33

COBERTURA DE INFORMACIÓN PARA EL CÁLCULO DE TASA DE INTERÉS VIGENTE PARA MAYO 2021

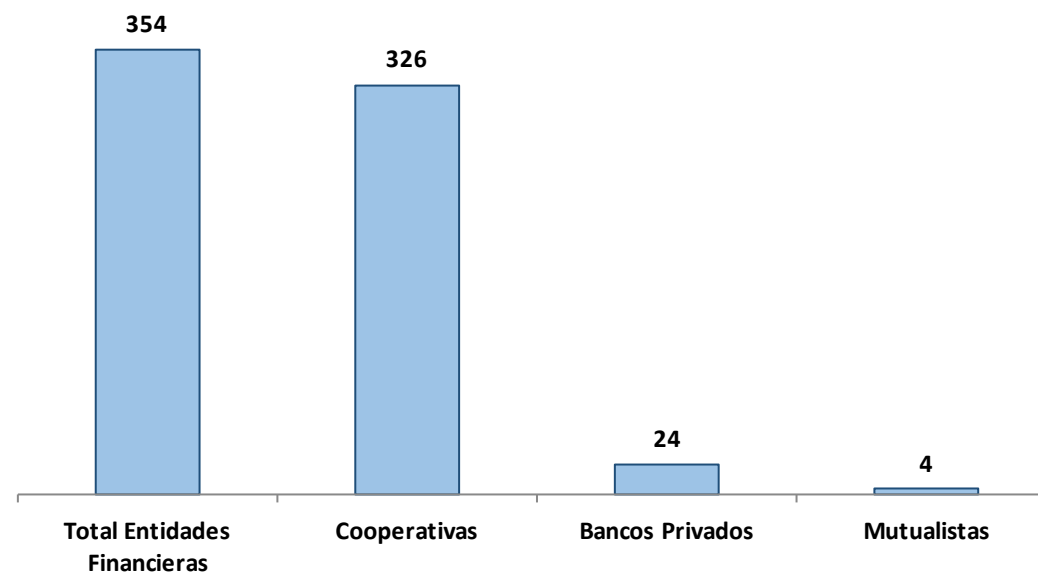

3. NOTA TÉCNICA

NOTA TÉCNICA

- La información presentada en este reporte corresponde a las estructuras remitidas por las entidades del sistema financiero público, privado y de la economía popular y solidaria relacionada a las operaciones activas y pasivas, de manera consolidada, al Banco Central del Ecuador (BCE) para el **Sistema de Tasas de Interés**.
- La información de las operaciones activas incluye todas las **operaciones nuevas y renovadas realizadas durante el mes calendario**, no se toma en consideración operaciones reestructuradas, refinanciadas, sobregiros ocasionales y contratadas.
- El **monto de las operaciones activas, expresado en millones de USD**, corresponde a aquellas operaciones convenidas en las que se ha firmado el contrato de compromiso con el beneficiario y se ha desembolsado parte o la totalidad de la operación financiera que implica pagar o recibir una cantidad determinada en una fecha fija.
- El **monto promedio por operación y/o por beneficiario, expresado en USD**, corresponde a la relación entre el monto de operaciones activas sobre el número de operaciones.
- La **tasa activa efectiva** se refiere al promedio ponderado por monto de las operaciones activas concedidas por las entidades financieras al BCE, convenidas durante el mes calendario.
- El **monto de operaciones pasivas, expresado en millones de USD**, contempla aquellas operaciones pasivas a plazo en las que el cliente realiza sus depósitos en las entidades financieras.
- La información de las operaciones pasivas corresponde a todas las **operaciones nuevas y renovadas realizadas en el mes calendario por plazo de depósito** en las entidades financieras.
- La **tasa pasiva efectiva** hace referencia al promedio ponderado por monto de operaciones pasivas del sistema financiero nacional al BCE para todos los rangos de plazo, convenidas durante el mes calendario.

4. RESUMEN EJECUTIVO

RESUMEN EJECUTIVO

El Reporte de la Evolución del Monto de Operaciones Activas y Pasivas del Sistema Financiero Nacional realiza una descripción del comportamiento de los préstamos de las entidades financieras en la segmentación de la cartera, así como su tasa activa efectiva referencial (TEA), número de operaciones y monto promedio por operación.

En mayo de 2021, el monto de operaciones activas otorgado por el sistema financiero privado y de la economía popular y solidaria de acuerdo a la segmentación de la cartera, registró las siguientes variaciones mensuales:

Sector Financiero Privado y de la Economía Popular y Solidaria	
Segmentación de la Cartera	Monto de Operaciones (Millones USD) may-21
Prod. Corporativo	865.0
Prod. Empresarial	172.9
Prod. PYMES	128.4
Consumo	958.7
Educativo	1.1
Educativo Social	1.5
Vivienda Interés Público	7.0
Vivienda Interés Social	7.7
Inmobiliario	71.1
Micr. Minorista	28.7
Micr. Acum. Simple	180.4
Micr. Acum. Ampliada	238.6
Total Monto de Operaciones	2,661.1
Número de Operaciones	713,599

**PARTICIPACIÓN EN EL MONTO DE OPERACIONES
ACTIVAS
Mayo de 2021**

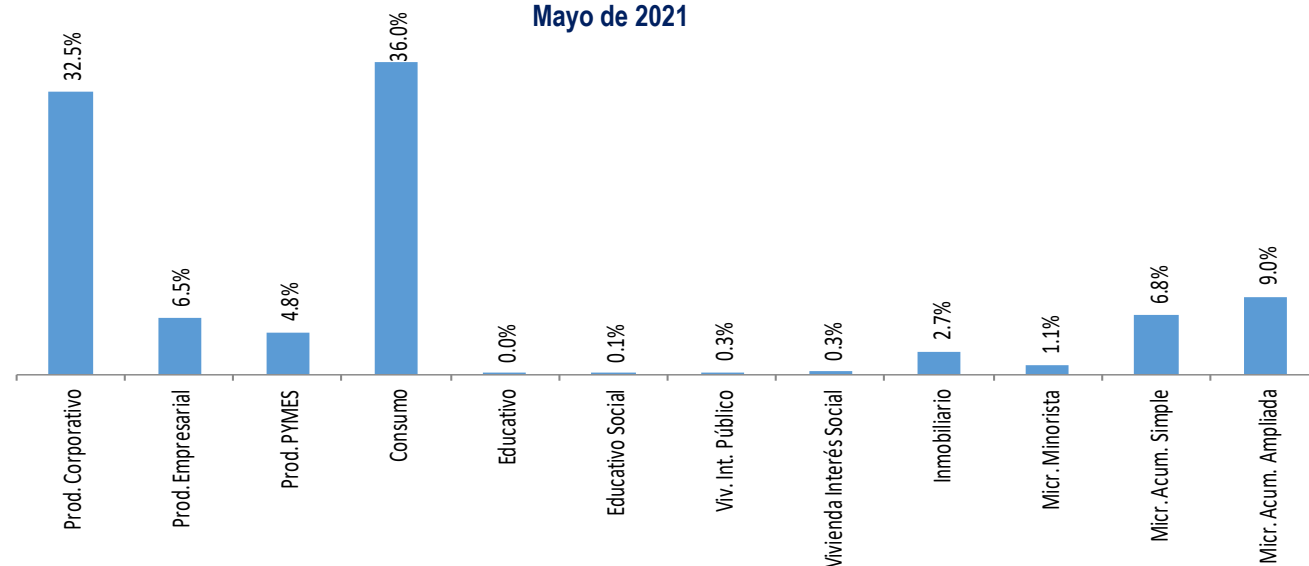

El **monto total de operaciones activas** otorgado por el sistema financiero privado y de la economía popular y solidaria para mayo de 2021 se situó en USD 2,661.1 millones, registrando 713,599 operaciones

RESUMEN EJECUTIVO

Por su parte, en mayo de 2021, el monto de operaciones activas otorgado por el sistema financiero público de acuerdo a la segmentación de la cartera, registró las siguientes variaciones mensuales:

Sector Financiero Público	
Segmentación de la Cartera	Monto de Operaciones
	may-21
Prod. Corporativo	6.4
Prod. Empresarial	4.8
Prod. PYMES	4.6
Consumo Prioritario	251.3
Inmobiliario	38.0
Micr. Minorista	4.0
Micr. Acum. Simple	16.5
Micr. Acum. Ampliada	8.1
Inversión Pública	9.7
Total Monto de Operaciones	343.4
Número de Operaciones	207,670

PARTICIPACIÓN EN EL MONTO DE OPERACIONES ACTIVAS
Porcentajes, mayo de 2021

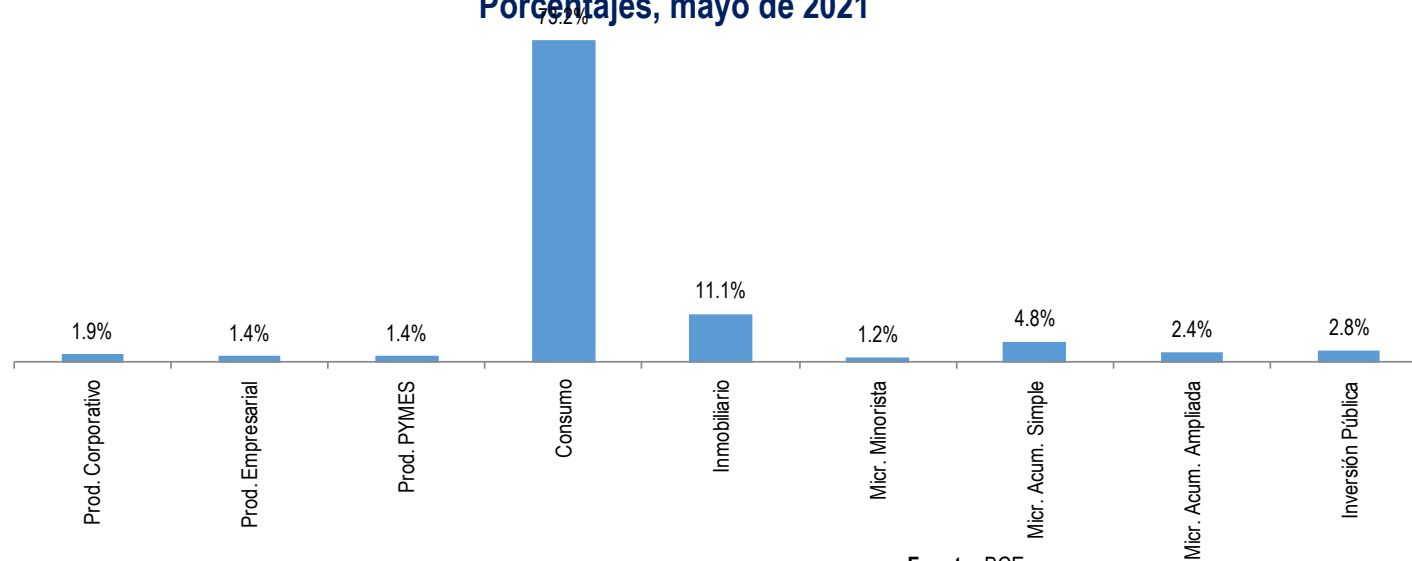

Fuente: BCE.

El **monto total de operaciones activas** otorgado por el sistema financiero público para mayo de 2021 se situó en USD 343.4 millones, registrando 207,670 operaciones.

5. MONTO DE OPERACIONES ACTIVAS Y DEPÓSITOS -GEOREFERENCIAL-

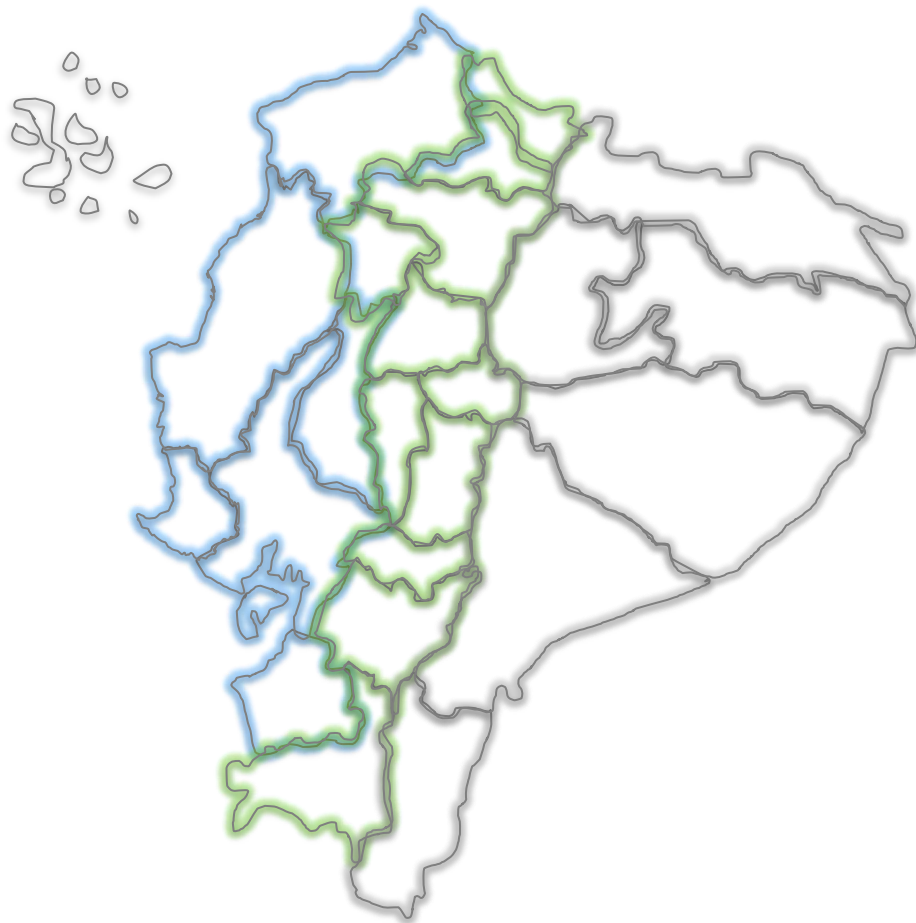

ECUADOR:

Población Total:

Censo 2010
2020*



14'483,499

Proyección



17'510,643

Provincias = 24 provincias

Cantones = 224 cantones

Fuente: INEC.

*Proyección presentada por el Instituto Nacional de Estadística y Censos (INEC)

DATOS GEOREFERENCIALES

	Monto Ope. Activas (millones USD)	Operaciones (número)
Monto Ope. Activas	3,165.0	938,707.0
PICHINCHA	933.6	119,668
GUAYAS	634.6	99,204
AZUAY	160.5	17,438
AZUAY	160.5	17,438
MANABÍ	124.4	33,333
TUNGURAHUA	112.2	14,867
EL ORO	76.1	14,709
CHIMBORAZO	69.4	12,379
IMBABURA	63.5	11,787
COTOPAXI	62.5	11,772
LOJA	57.4	10,300
LOS RÍOS	55.6	16,072
SANTO DOMINGO DE LOS TSÁCH	42.9	9,260
ESMERALDAS	39.1	11,958
CAÑAR	29.2	5,139
CARCHI	22.9	4,793
BOLÍVAR	21.9	5,481
MORONA SANTIAGO	16.7	3,193
ZAMORA CHINCHIPE	14.8	2,270
SANTA ELENA	14.7	7,135
SUCUMBIOS	14.5	3,855
PASTAZA	12.7	3,338
NAPO	11.4	3,590
ORELLANA	10.4	3,149
GALÁPAGOS	2.7	1,202
Uso Tarj. Cré	368.7	490,345
No identificado	32.5	5,032

MONTO DE OPERACIONES ACTIVAS POR PROVINCIAS
SISTEMA FINANCIERO PRIVADO, PÚBLICO Y DE LA ECONOMÍA POPULAR
Y SOLIDARIA
Mayo de 2021

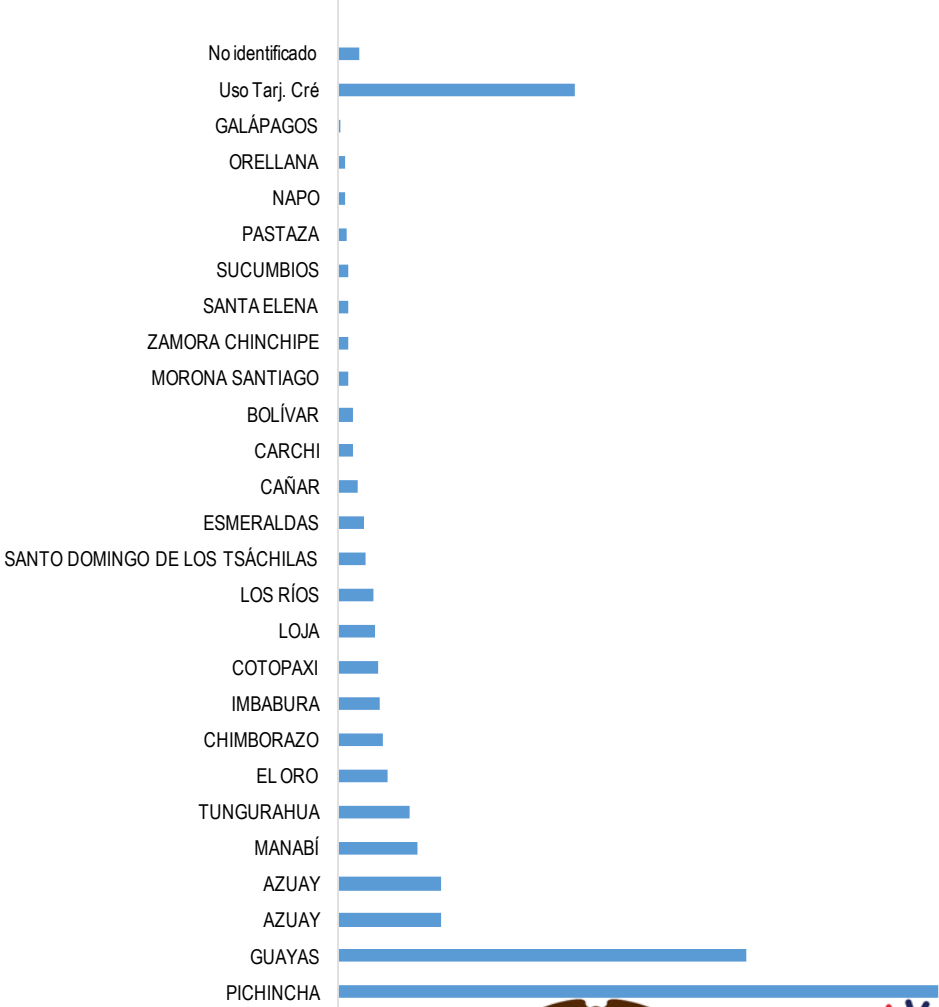

Fuente: BCE.

MONTO DE OPERACIONES ACTIVAS Y NÚMERO DE OPERACIONES POR CANTONES
- PROVINCIA DE PICHINCHA -
Mayo de 2021

Quito

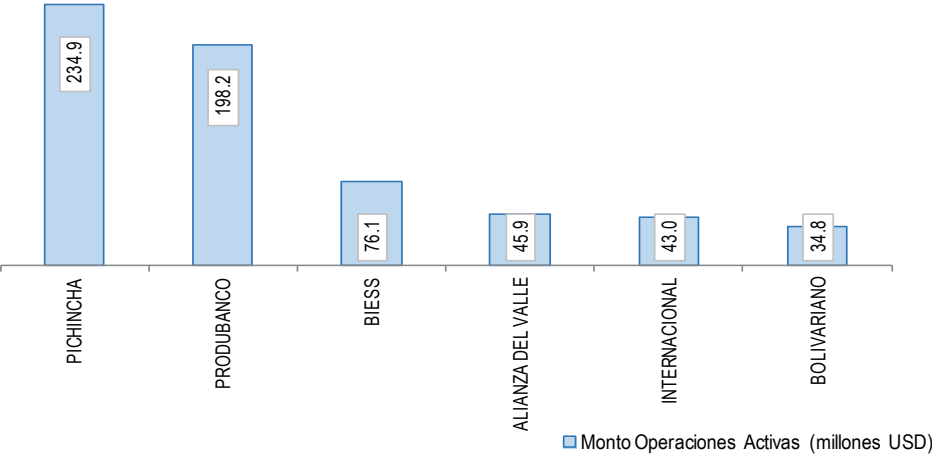

Rumiñahui

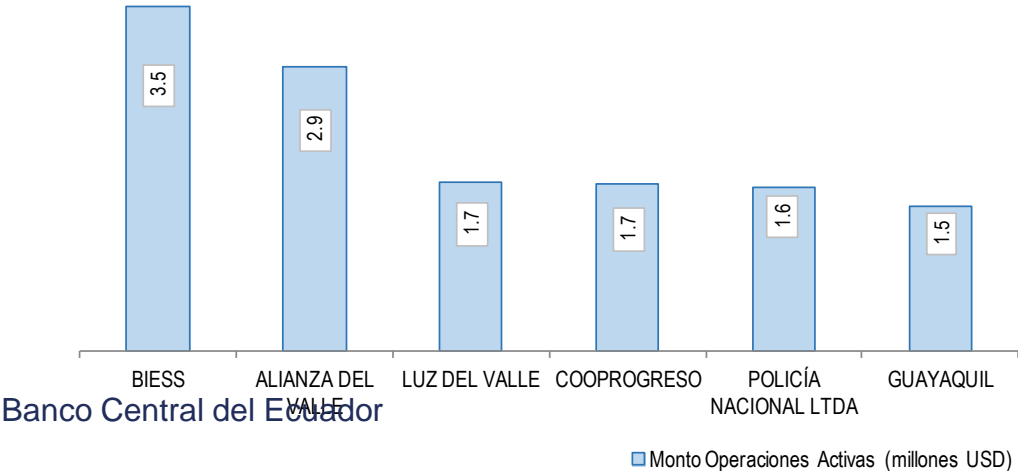

República del Ecuador



Juntos lo logramos

MONTO DE OPERACIONES ACTIVAS Y NÚMERO DE OPERACIONES POR CANTONES – PROVINCIA DE GUAYAS – Mayo de 2021

Guayaquil

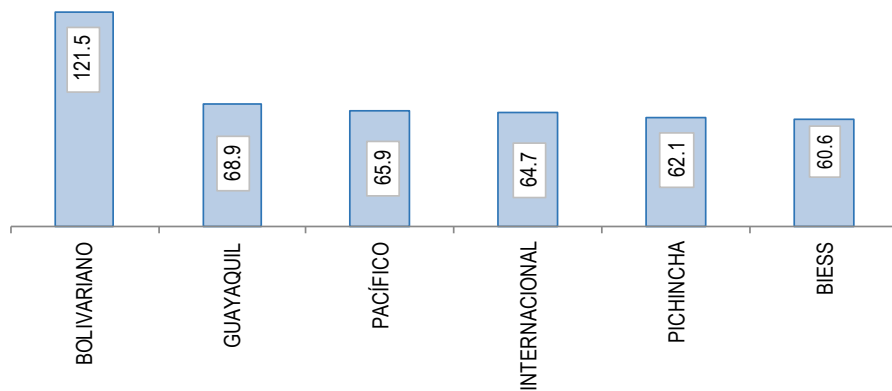

■ Monto Operaciones Activas (millones USD)

Durán

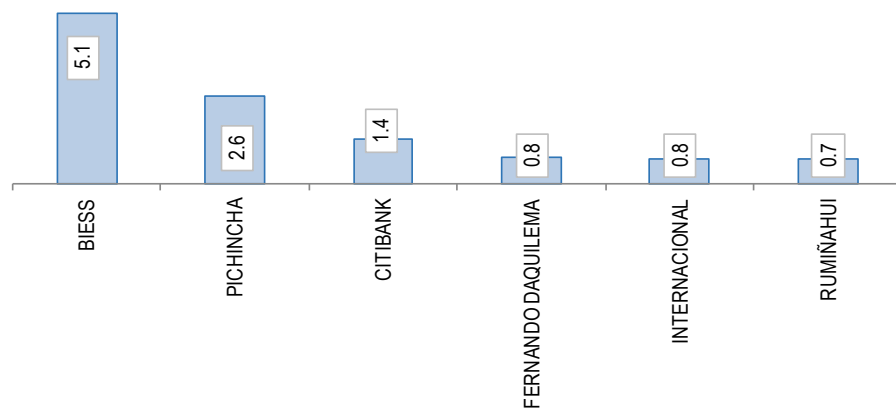

■ Monto Operaciones Activas (millones USD)

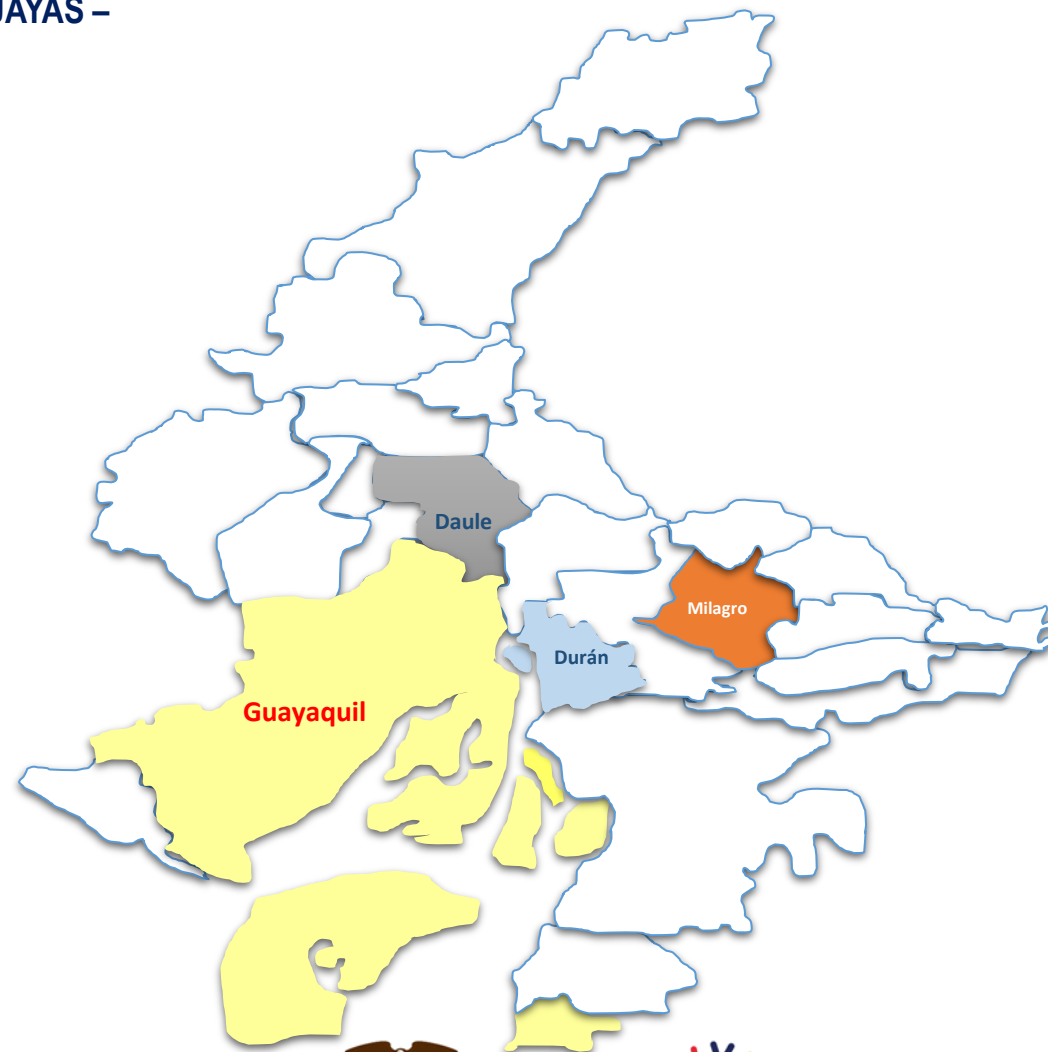

MONTO DE OPERACIONES ACTIVAS Y NÚMERO DE
OPERACIONES POR CANTONES
– PROVINCIA DE AZUAY –
Mayo de 2021

Cuenca

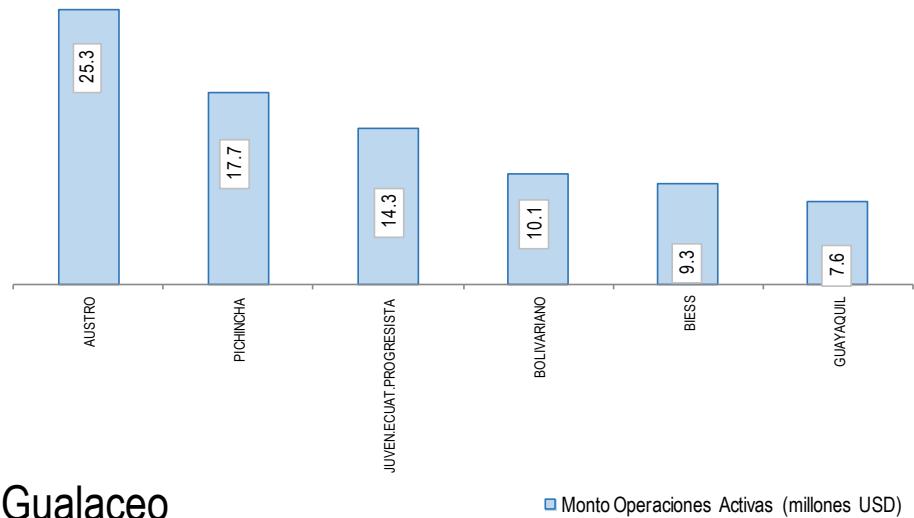

Gualaceo

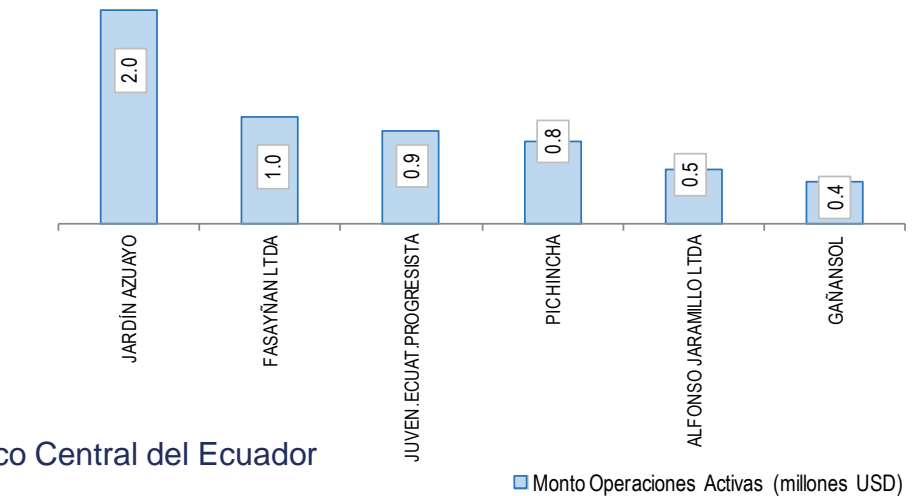

DATOS GEOREFERENCIALES

	Monto Op. Pasivas (millones USD)	Operaciones (número)
Monto Ope. Pasivas	5,773.1	198,150
PICHINCHA	2,695.9	89,563
GUAYAS	1,116.2	19,221
AZUAY	570.2	25,336
TUNGURAHUA	276.2	11,714
No identificado	170.6	1,480
LOJA	136.2	6,350
CAÑAR	109.6	6,600
EL ORO	104.2	4,382
MANABÍ	103.1	4,240
IMBABURA	92.6	6,205
CHIMBORAZO	82.1	4,465
COTOPAXI	66.2	4,800
CARCHI	44.9	2,255
LOS RÍOS	40.1	1,798
BOLÍVAR	36.4	2,335
SANTO DOMINGO DE LOS TSÁCH	29.1	1,523
PASTAZA	19.8	968
MORONA SANTIAGO	19.6	1,267
ESMERALDAS	14.3	660
ZAMORA CHINCHIPE	12.3	786
SANTA ELENA	11.3	698
ORELLANA	9.0	584
NAPO	5.8	429
SUCUMBIOS	4.2	381
GALÁPAGOS	3.3	110

MONTO DE OPERACIONES PASIVAS POR PROVINCIAS SISTEMA FINANCIERO PRIVADO, PÚBLICO Y DE LA ECONOMÍA POPULAR Y SOLIDARIA

Mayo de 2021

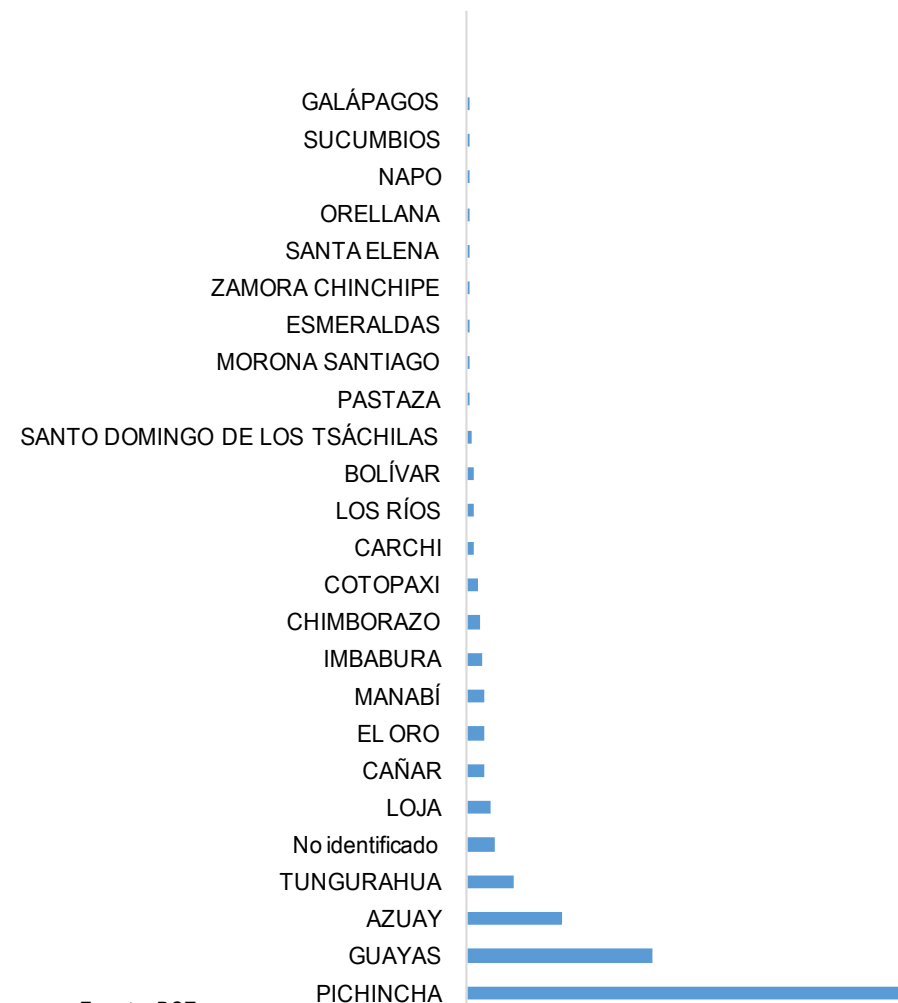

Fuente: BCE.

MONTO DE OPERACIONES PASIVAS Y NÚMERO DE OPERACIONES POR CANTONES – PROVINCIA DE PICHINCHA – Mayo de 2021

Quito

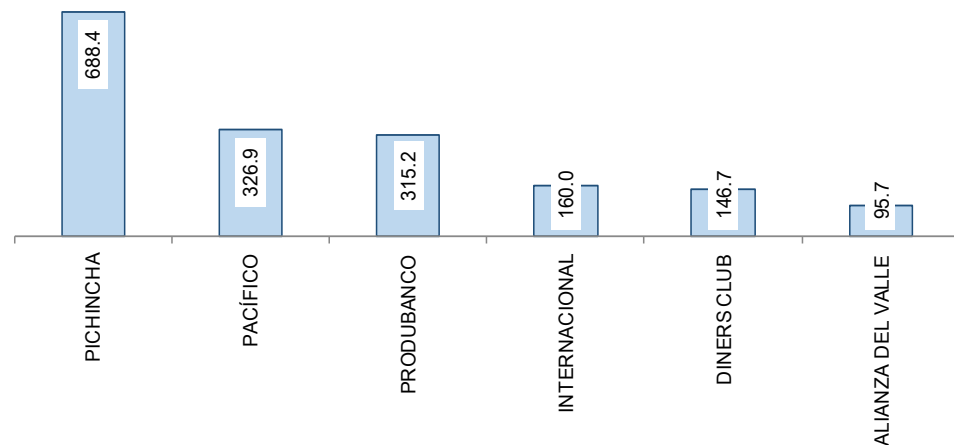

■ Monto Operaciones Pasivas (millones USD)

Rumiñahui

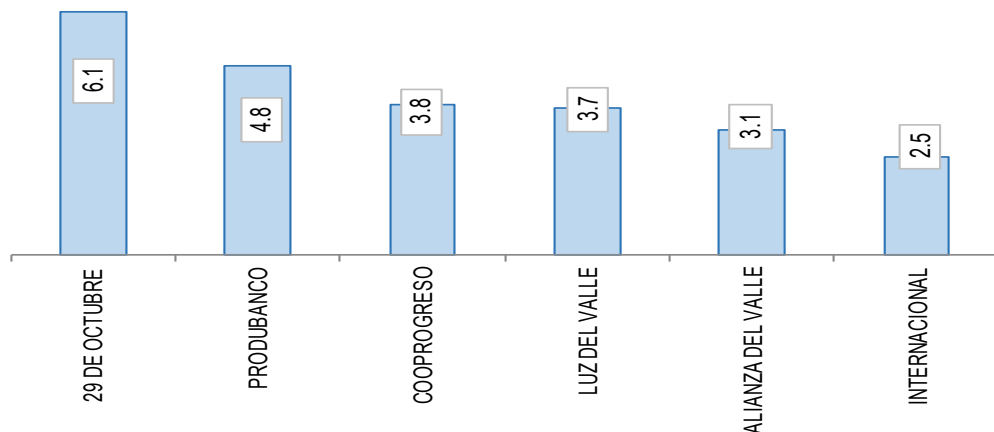

■ Monto Operaciones Pasivas (millones USD)



Guayaquil

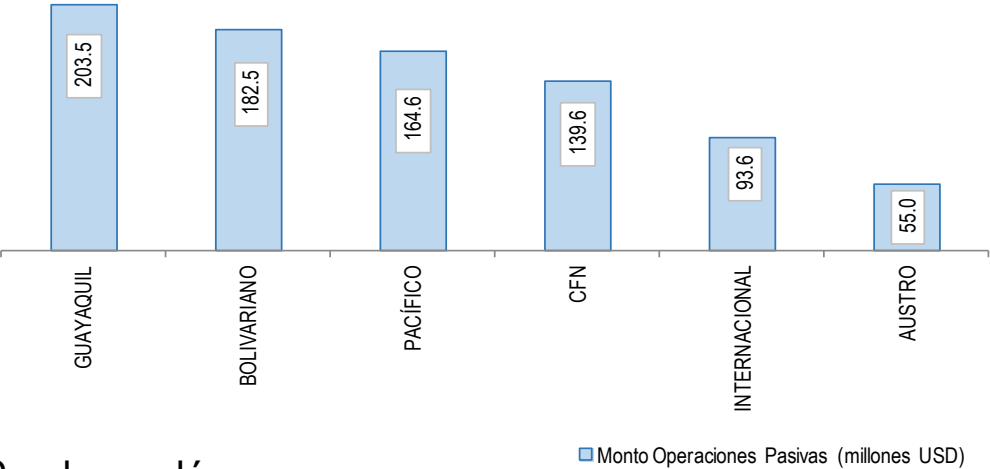

Samborondón

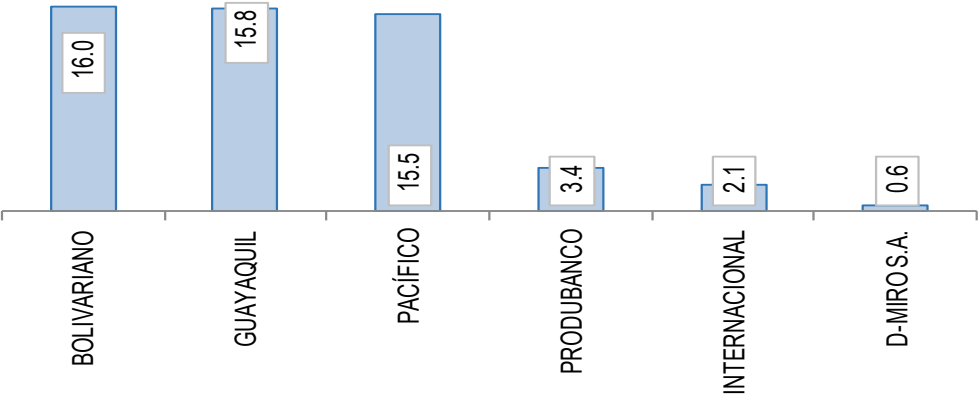

MONTO DE OPERACIONES PASIVAS Y NÚMERO DE OPERACIONES POR CANTONES
- PROVINCIA DE GUAYAS -
Mayo de 2021

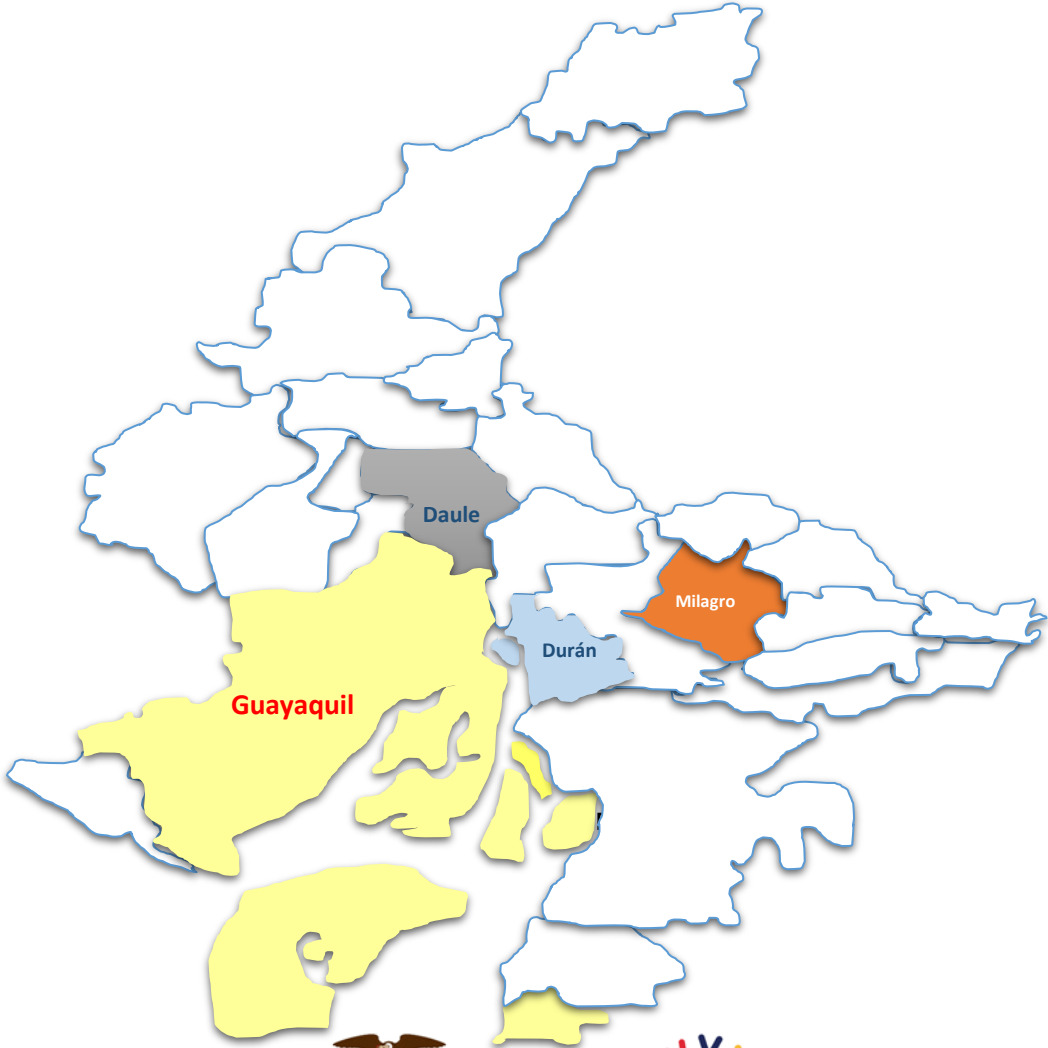

Cuenca

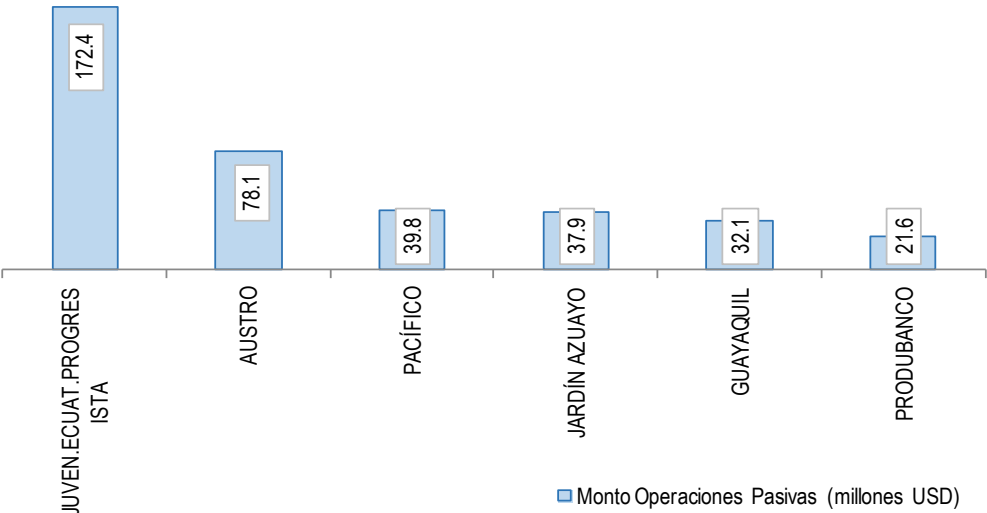

Gualaceo

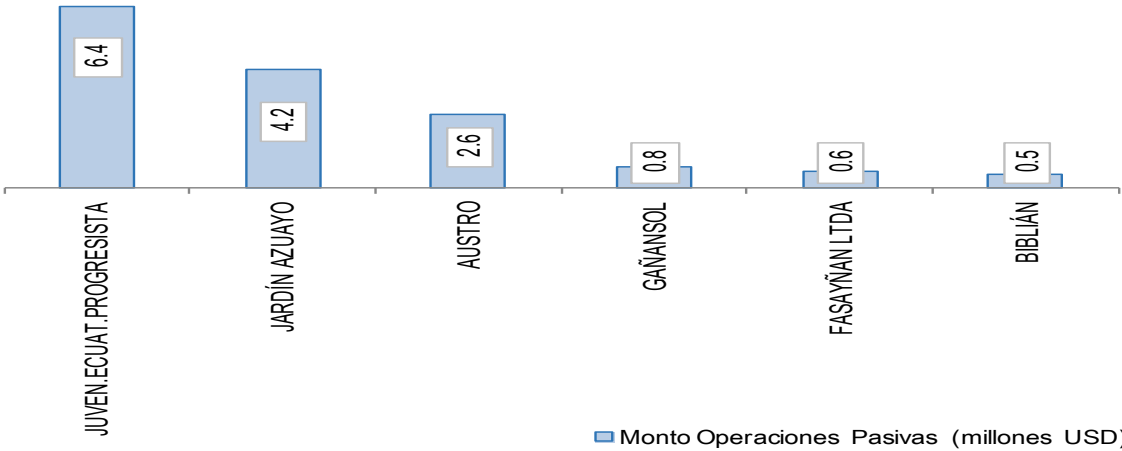

Banco Central del Ecuador

MONTO DE OPERACIONES PASIVAS Y NÚMERO DE OPERACIONES POR CANTONES
- PROVINCIA DE AZUAY -
Mayo de 2021

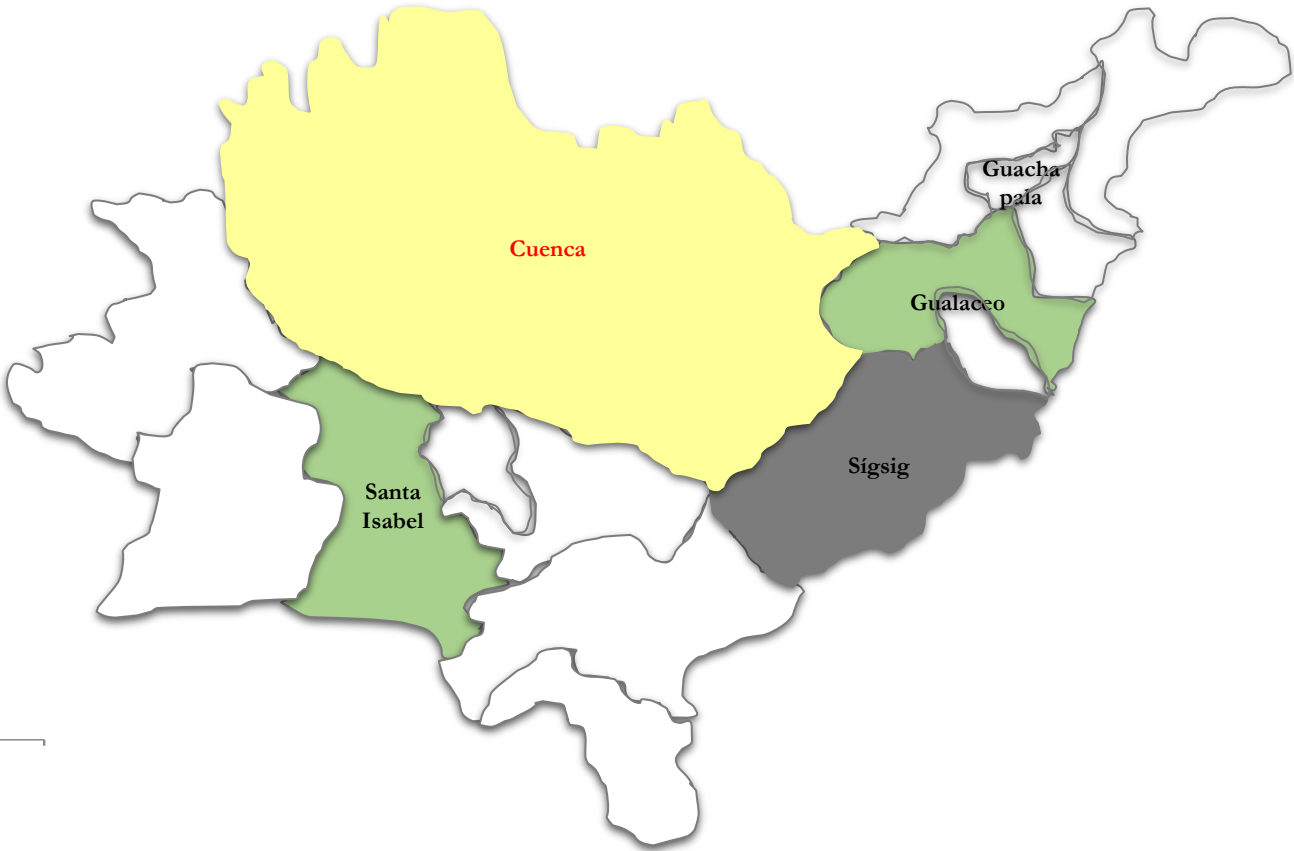

Fuente: BCE.

6. MONTO DE OPERACIONES ACTIVAS Y PASIVAS DEL SISTEMA FINANCIERO PRIVADO Y DE LA ECONOMÍA POPULAR Y SOLIDARIA

EVOLUCIÓN DEL MONTO DE OPERACIONES ACTIVAS

El total del monto de operaciones activas concedido por las entidades financieras privadas y de la economía popular y solidaria en mayo de 2021, fue de USD 2,661.1 millones, con una tasa de variación anual de 74.7%.

MONTO DE OPERACIONES ACTIVAS
Millones USD, mayo 2020-2021

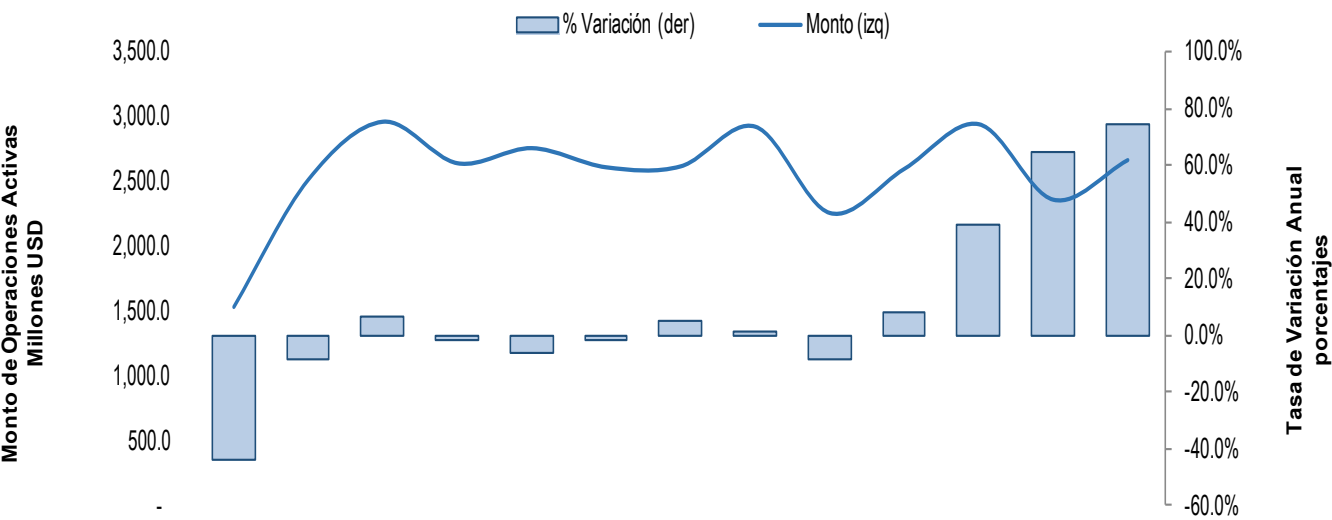

Fuente: BCE.

VARIACIÓN MENSUAL Y ANUAL

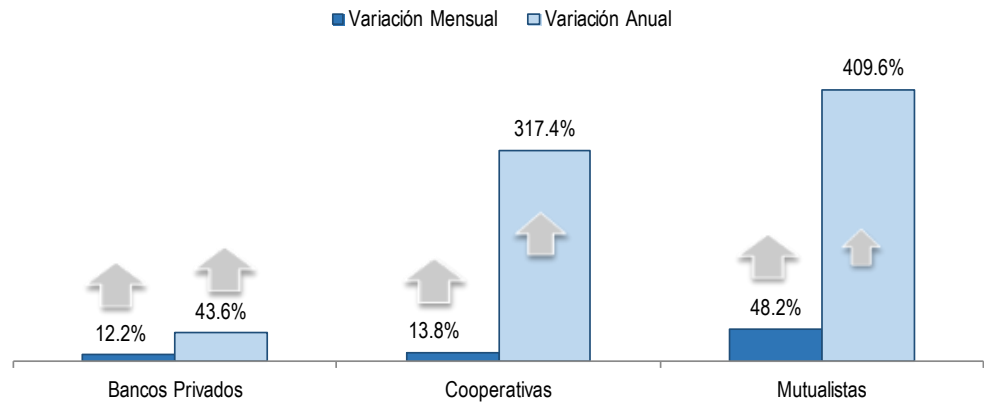

MONTO DE OPERACIONES ACTIVAS POR
SUBSISTEMAS
Millones USD, mayo 2020-2021

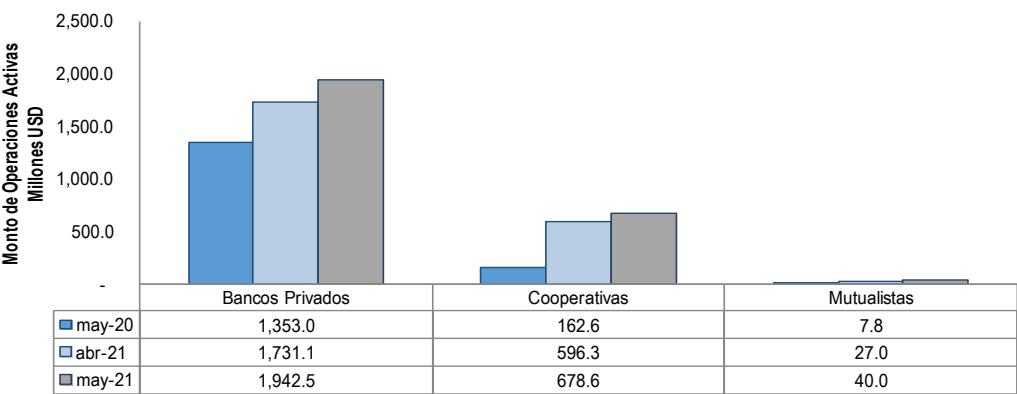

EVOLUCIÓN DEL MONTO DE OPERACIONES ACTIVAS

El número de operaciones para mayo de 2021 fue de 713,599 con un monto promedio de USD 3,729.1, mientras que el total de beneficiarios para el mismo mes fue de 696,591 con un monto promedio de USD 3,820.1.

NÚMERO DE OPERACIONES Y MONTO PROMEDIO
Número y USD, mayo 2020-2021

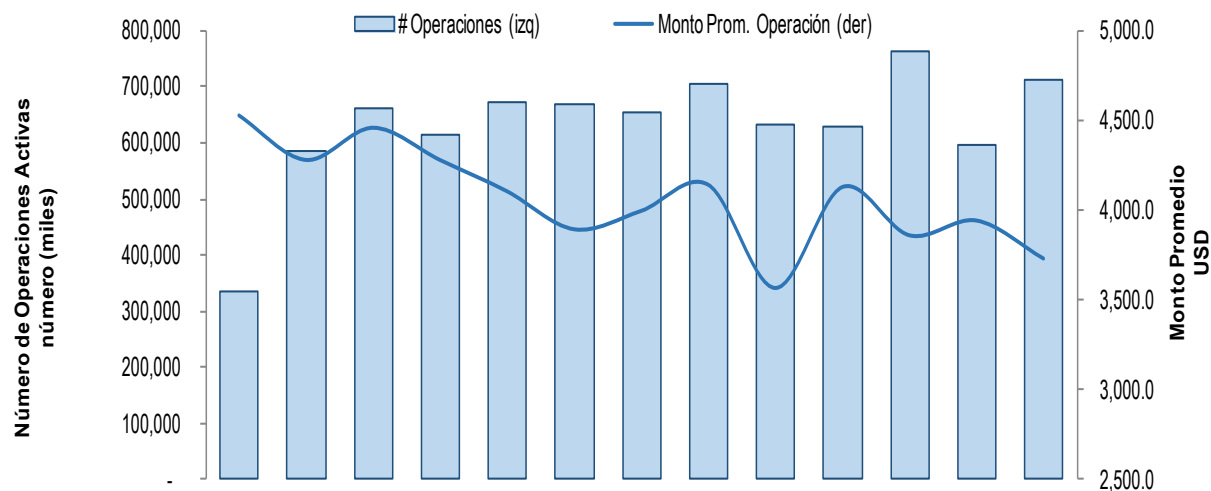

	may.-20	jun.-20	jul.-20	ago.-20	sep.-20	oct.-20	nov.-20	dic.-20	ene.-21	feb.-21	mar.-21	abr.-21	may.-21
# Operaciones (izq)	336,200	586,080	662,927	615,833	670,673	669,165	653,778	704,842	631,725	627,835	761,542	597,216	713,599
Monto Prom. Operación (der)	4,531.3	4,281.7	4,462.1	4,281.5	4,105.8	3,893.1	3,996.2	4,142.4	3,564.0	4,129.9	3,859.3	3,942.3	3,729.1

NÚMERO DE BENEFICIARIOS Y MONTO PROMEDIO POR BENEFICIARIO
Número y USD, mayo 2020-2021

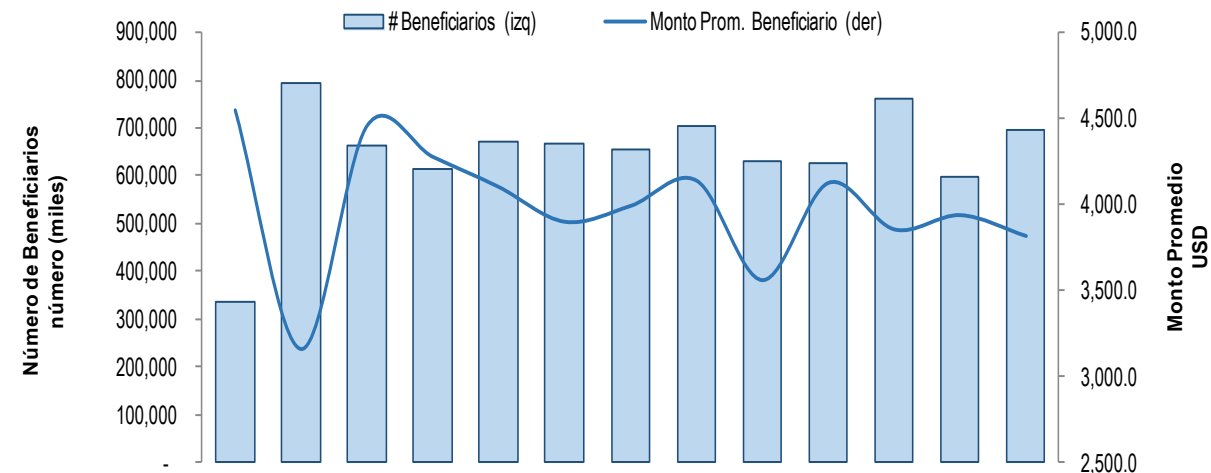

	may.-20	jun.-20	jul.-20	ago.-20	sep.-20	oct.-20	nov.-20	dic.-20	ene.-21	feb.-21	mar.-21	abr.-21	may.-21
# Beneficiarios (izq)	334,664	793,385	663,055	615,992	670,782	667,431	653,881	704,917	631,804	627,906	761,665	597,282	696,591
Monto Prom. Beneficiario (der)	4,552.1	3,163.0	4,461.2	4,280.4	4,105.1	3,903.2	3,995.6	4,142.0	3,563.5	4,129.4	3,858.7	3,941.8	3,820.1

Fuente: BCE.

EVOLUCIÓN DEL MONTO DE OPERACIONES ACTIVAS

MONTO DE OPERACIONES ACTIVAS Y NÚMERO DE OPERACIONES
2013 - 2020

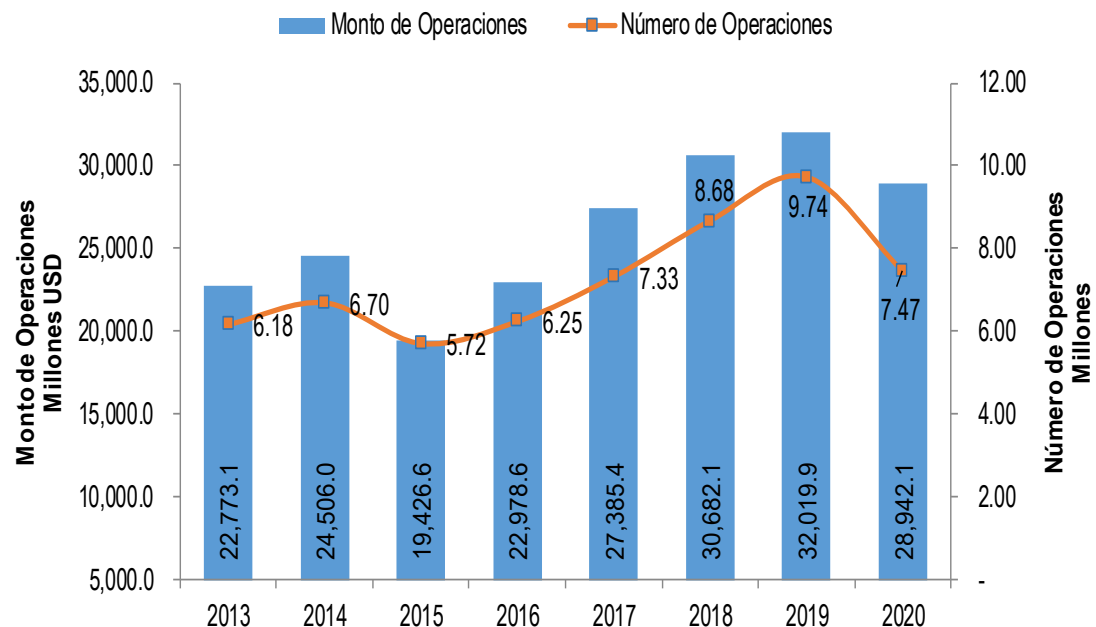

MONTO DE OPERACIONES ACTIVAS Y PORCENTAJE PIB
2013 - 2020

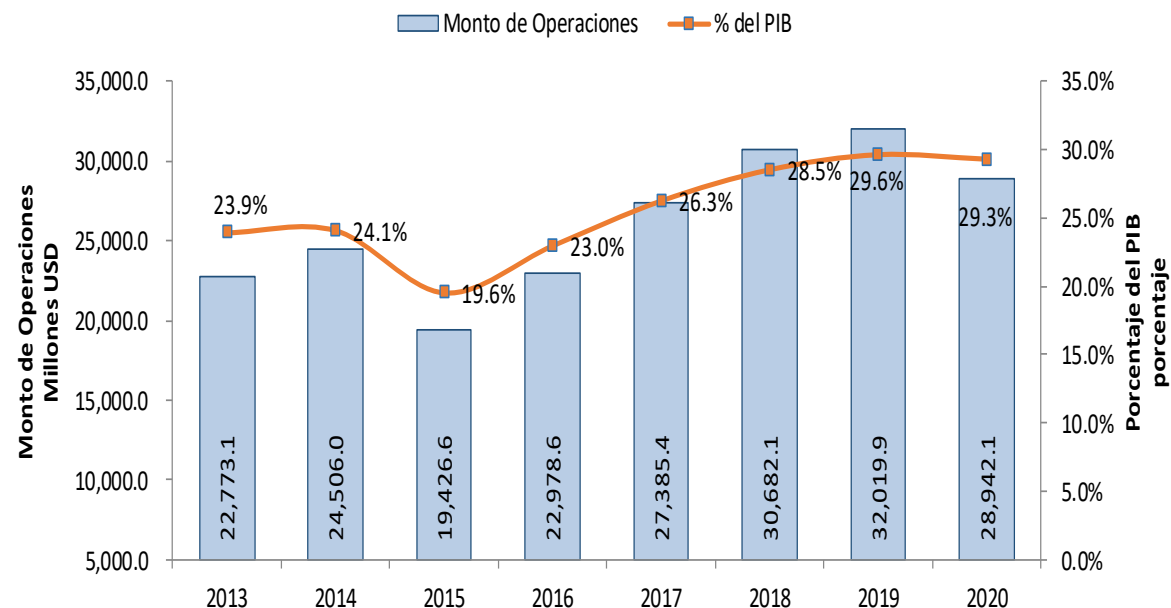

Fuente: BCE.

El monto de operaciones activas entre enero – diciembre de 2019 se situó en USD 32,019.9 millones. Por otro lado, el número de operaciones en este mismo período fue de 9.74 millones de registros. Durante el mismo período del año 2020 el monto y número de operaciones fue de USD 28,942.1 millones y USD 7.47 millones de operaciones, respectivamente. Para el año 2020 el monto de operaciones representó el 29.3% con respecto al PIB del mismo año (USD 98,808.01 millones).

Nota: No se presenta información de agosto de 2015 por la aplicación de la Resolución 043-2015-F que se incluye en la Codificación de Resoluciones Monetarias, Financieras, de Valores y Seguros de la Junta de Política y Regulación Monetaria y Financiera, que entró en vigencia el 3 de agosto de 2015. Durante enero las entidades financieras se encontraban en un período de adaptación de los sistemas a la nueva normativa.

Banco Central del Ecuador



EVOLUCIÓN DEL MONTO DE OPERACIONES ACTIVAS

MONTO DE OPERACIONES ACTIVAS Y TASA DE VARIACIÓN
Millones USD y porcentajes (t / t – 4), 2017 –2021

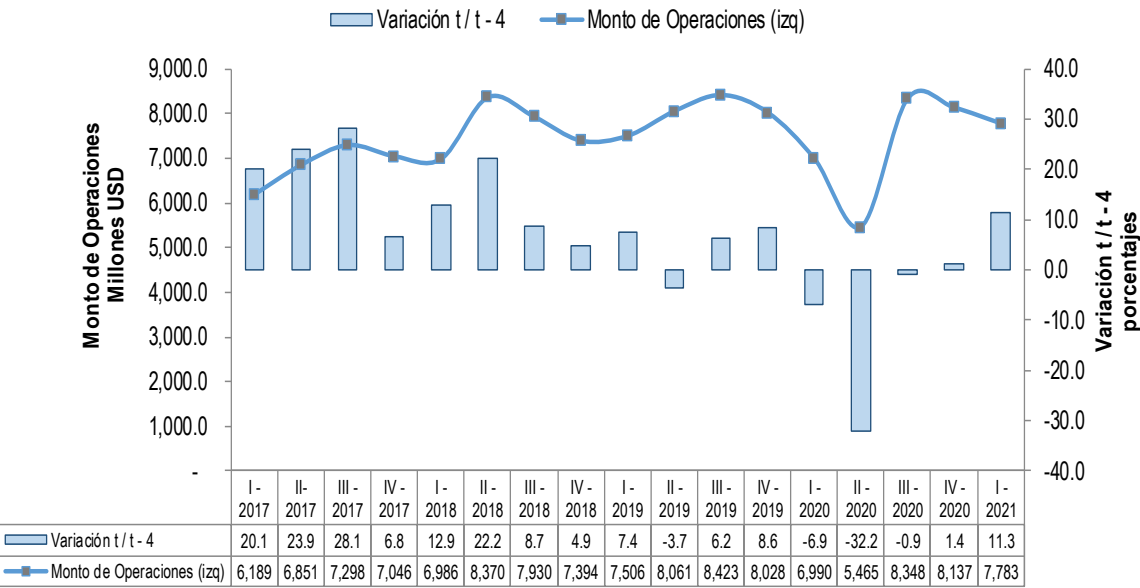

NÚMERO DE OPERACIONES Y TASA DE VARIACIÓN
Millones USD y porcentajes (t / t – 4), 2017 –2021

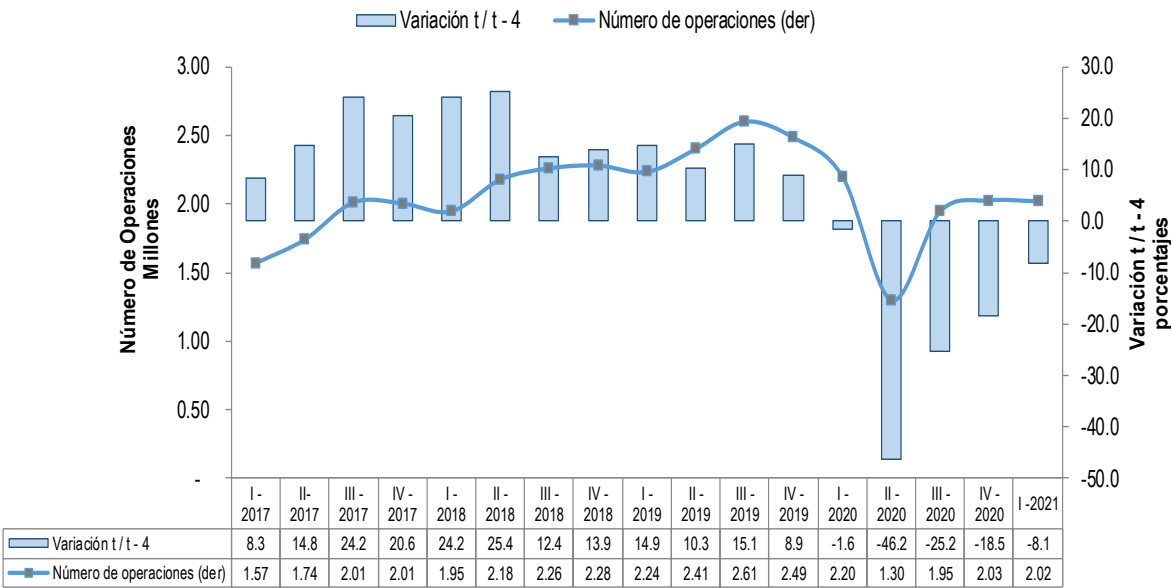

Fuente: BCE.

El monto de operaciones activas para el primer trimestre 2021, se ubicó en USD 7,783 millones, por otro lado el número de operaciones para este trimestre fue de 2.02 millones.

EVOLUCIÓN DEL MONTO DE OPERACIONES ACTIVAS

CARTERA POR VENCER DEL SISTEMA FINANCIERO
PRIVADO*
Millones USD, mayo 2020-2021

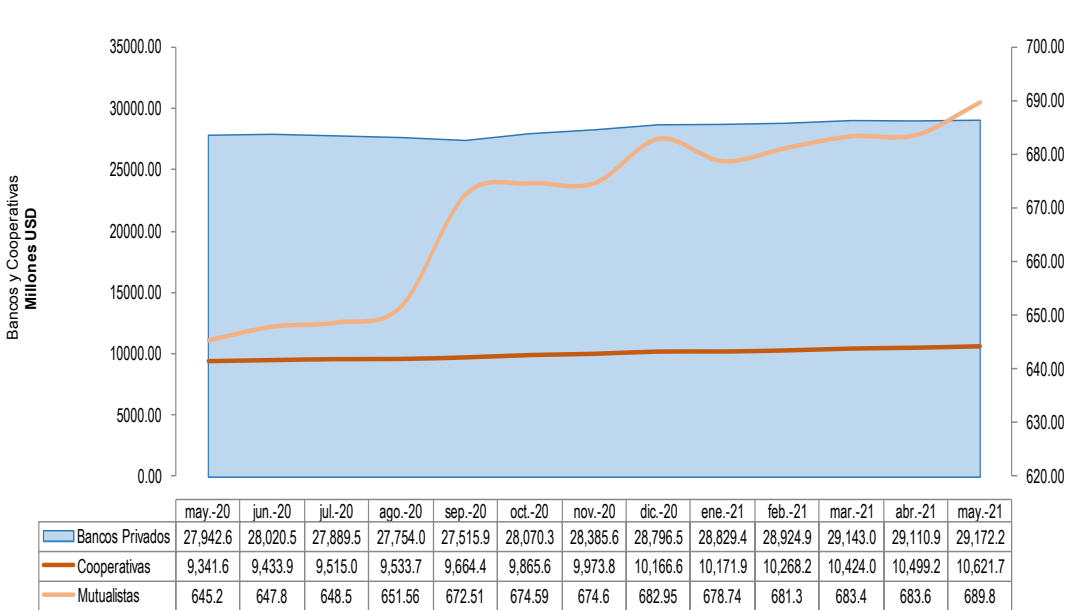

Fuente: BCE.

TASAS DE CRECIMIENTO ANUAL*
Porcentajes, mayo 2020-2021, t / t – 12

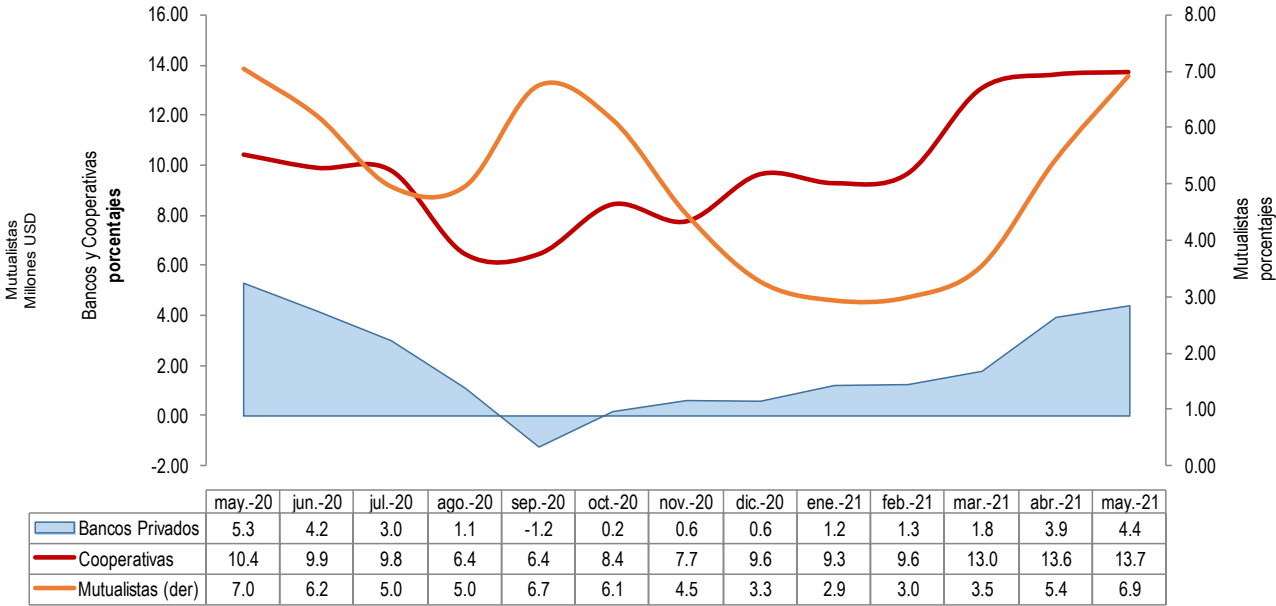

El total de la cartera de crédito por vencer del sistema financiero (bancos privados, cooperativas de ahorro y crédito, mutualistas, sociedades financieras) mayo 2021 fue de USD 40,483.7 millones (40.16% del PIB).

*Nota: La información correspondiente a mayo 2021 (información disponible al 31 de mayo de 2021) es provisional y sujeta a revisiones.

EVOLUCIÓN DE LOS PRINCIPALES INDICADORES FINANCIEROS

RENTABILIDAD SOBRE PATRIMONIO SISTEMA FINANCIERO PRIVADO Y DE LA ECONOMÍA POPULAR Y SOLIDARIA Porcentajes, abril 2020-2021

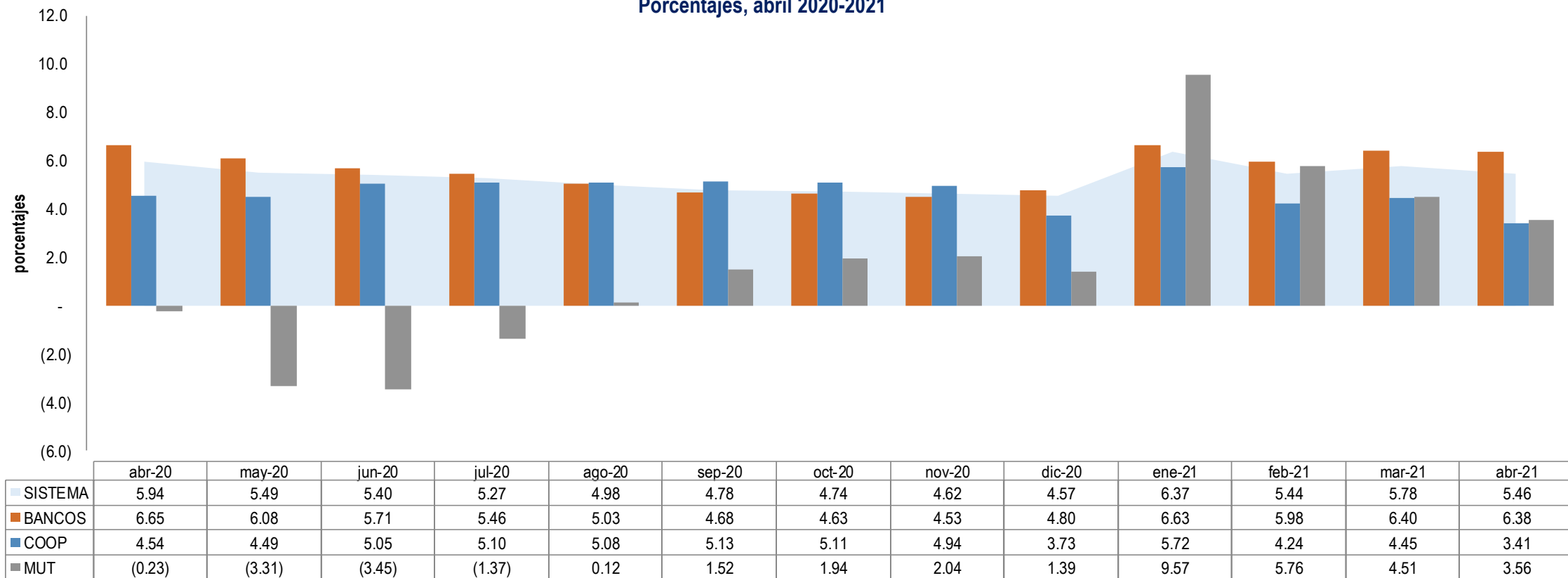

Fuente: BCE.

Nota: Los indicadores para marzo y abril 2021 son provisionales sujetos a revisión. Se cuenta con información de bancos privados (24), mutualistas (4) y cooperativas de ahorro y crédito 1,2,3 (150 entidades financieras).

EVOLUCIÓN DE LOS PRINCIPALES INDICADORES FINANCIEROS

RENTABILIDAD SOBRE ACTIVOS SISTEMA FINANCIERO PRIVADO Y DE LA ECONOMÍA POPULAR Y SOLIDARIA Porcentajes, abril 2020-2021

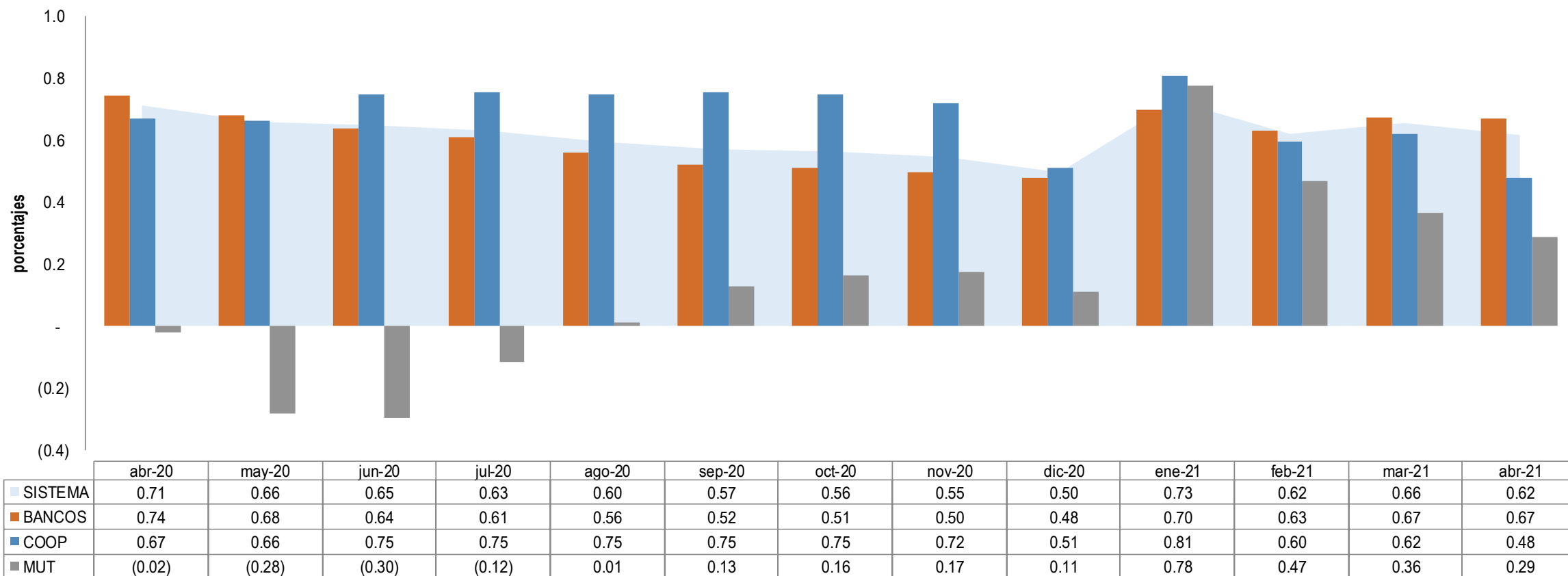

Fuente: BCE.

Nota: Los indicadores para marzo y abril 2021 son provisionales sujetos a revisión. Se cuenta con información de bancos privados (24), mutualistas (4) y cooperativas de ahorro y crédito 1,2,3 (150 entidades financieras).



EVOLUCIÓN DE LOS PRINCIPALES INDICADORES FINANCIEROS

MOROSIDAD DE LA CARTERA DEL SISTEMA FINANCIERO PRIVADO Y DE LA ECONOMÍA POPULAR Y SOLIDARIA Porcentajes, abril 2020-2021

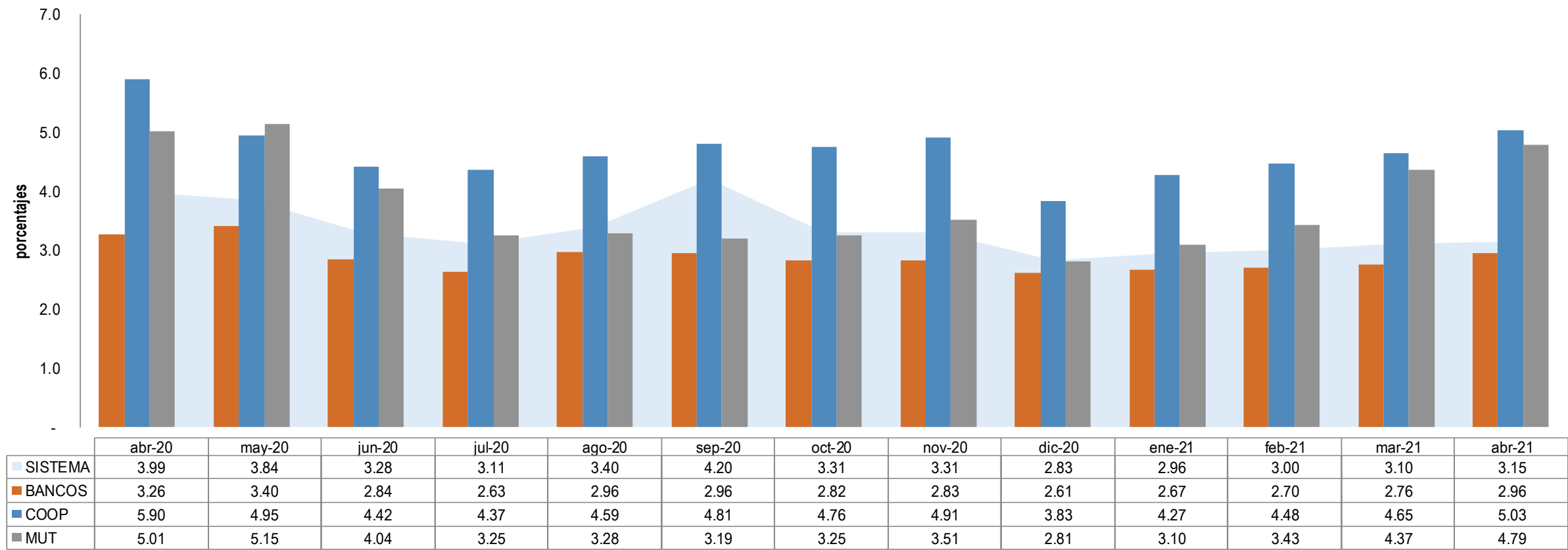

Fuente: BCE.

Nota: Los indicadores para marzo y abril 2021 son provisionales sujetos a revisión. Se cuenta con información de bancos privados (24), mutualistas (4) y cooperativas de ahorro y crédito 1,2,3 (150 entidades financieras).

EVOLUCIÓN DE LOS PRINCIPALES INDICADORES FINANCIEROS

LIQUIDEZ DEL SISTEMA FINANCIERO PRIVADO Y DE LA ECONOMÍA POPULAR Y SOLIDARIA Porcentajes, abril 2020-2021

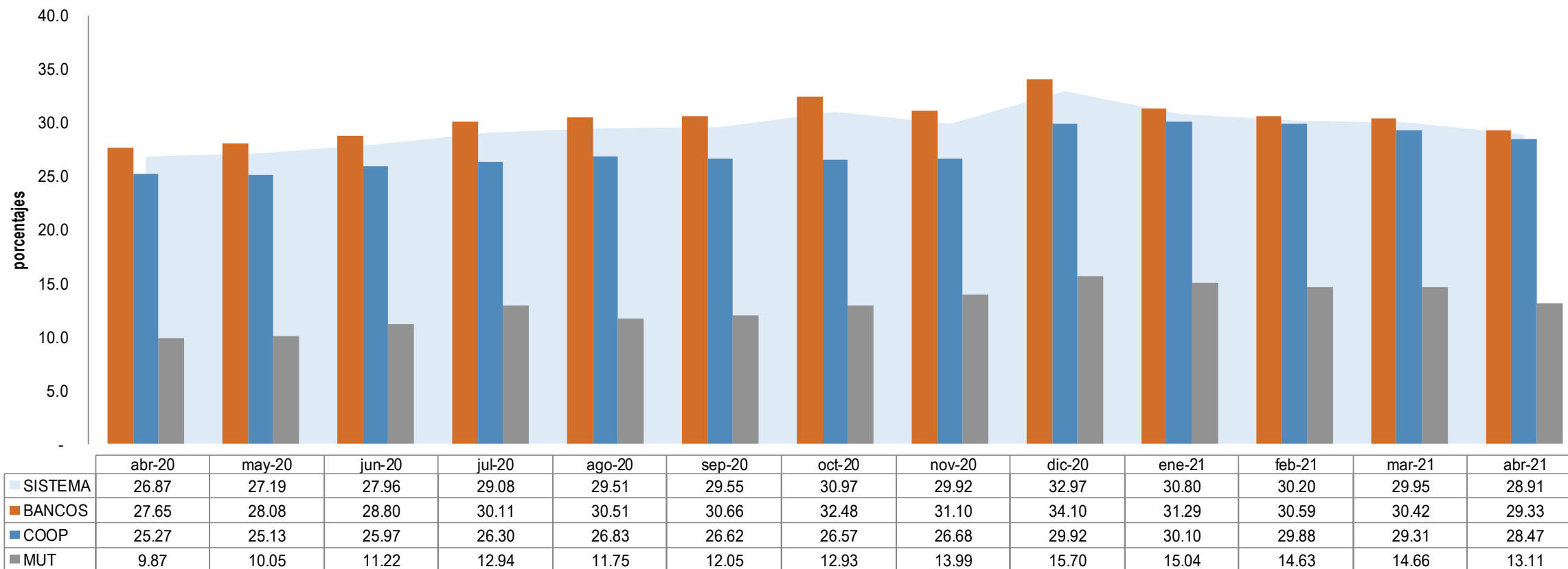

Fuente: BCE.

Nota: Los indicadores para marzo y abril 2021 son provisionales sujetos a revisión. Se cuenta con información de bancos privados (24), mutualistas (4) y cooperativas de ahorro y crédito 1,2,3 (150 entidades financieras).

EVOLUCIÓN DEL MONTO DE OPERACIONES ACTIVAS POR SEGMENTO

ESTRUCTURA DEL CRÉDITO
USD Millones, mayo 2021

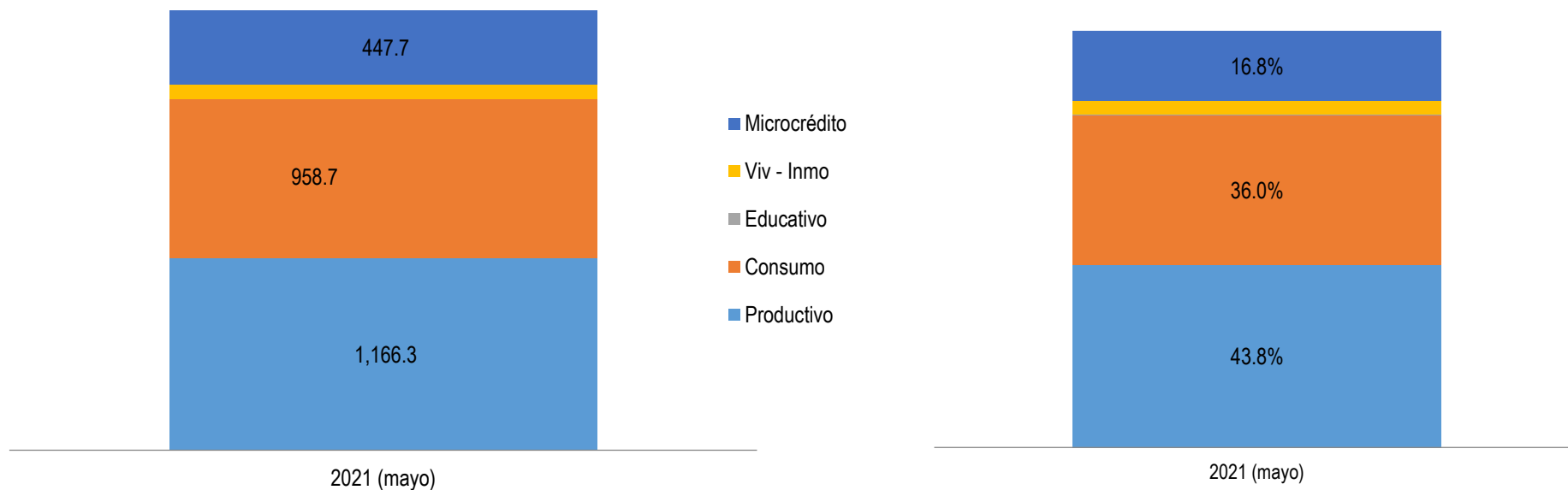

El 60.7% del monto de operaciones activas otorgado (USD 1,614.0 millones) mayo 2021, se ha destinado a actividades económicas mediante los segmentos productivos y microcréditos.

Fuente: BCE.

EVOLUCIÓN DEL MONTO DE OPERACIONES ACTIVAS POR SEGMENTO

MONTO DE OPERACIONES ACTIVAS DEL
SEGMENTO PRODUCTIVO CORPORATIVO

MONTO DE OPERACIONES ACTIVAS Y TEA
Millones de USD y porcentajes, mayo 2020 - 2021

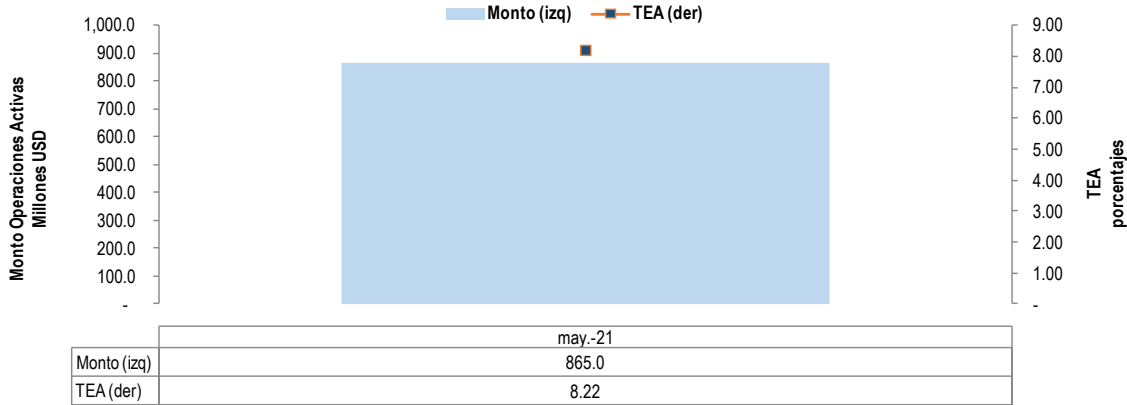

NÚMERO DE OPERACIONES Y MONTO PROMEDIO
Número y USD, mayo 2020 - 2021

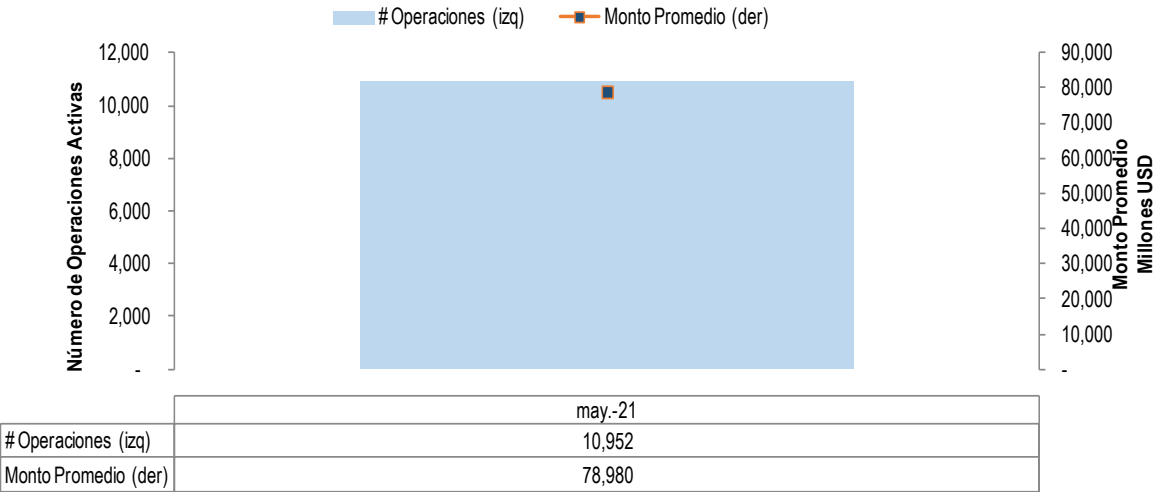

Banco Central del Ecuador

Fuente: BCE.

ENTIDADES FINANCIERAS REPRESENTATIVAS EN EL
MONTO DE OPERACIONES ACTIVAS
Porcentajes, mayo 2021

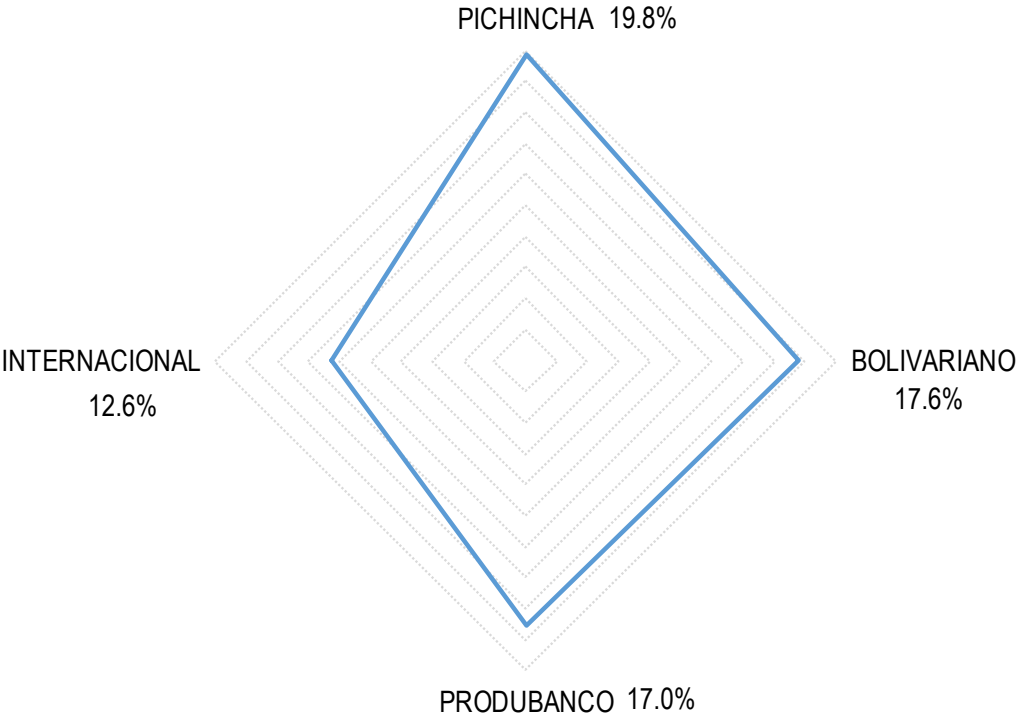

EVOLUCIÓN DEL MONTO DE OPERACIONES ACTIVAS POR SEGMENTO

MONTO DE OPERACIONES ACTIVAS DEL
SEGMENTO PRODUCTIVO CORPORATIVO

MONTO DE OPERACIONES ACTIVAS POR PLAZO
Porcentajes, mayo 2021

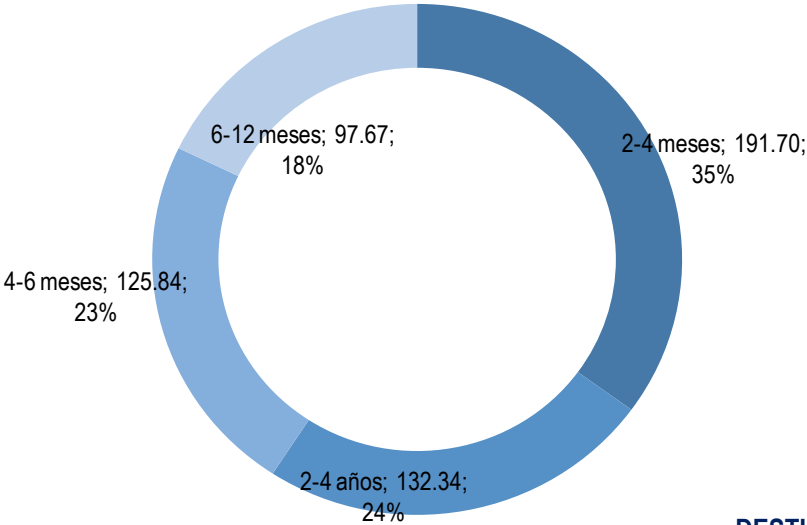

DESTINO DEL CRÉDITO
Millones USD, mayo 2021

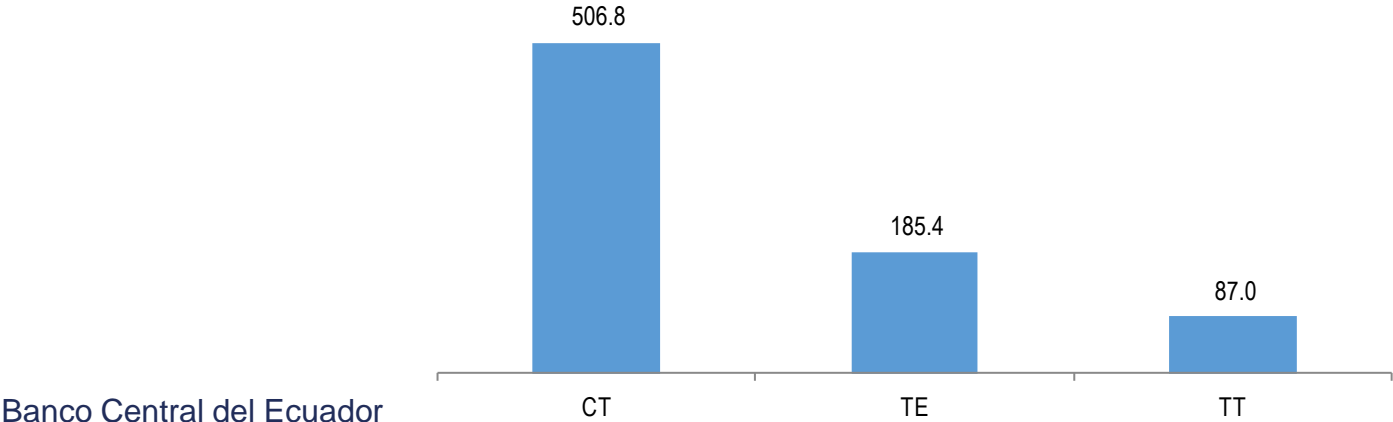

MONTO DE OPERACIONES ACTIVAS POR ACTIVIDAD
ECONÓMICA
Monto (millones USD) y porcentajes, mayo 2021

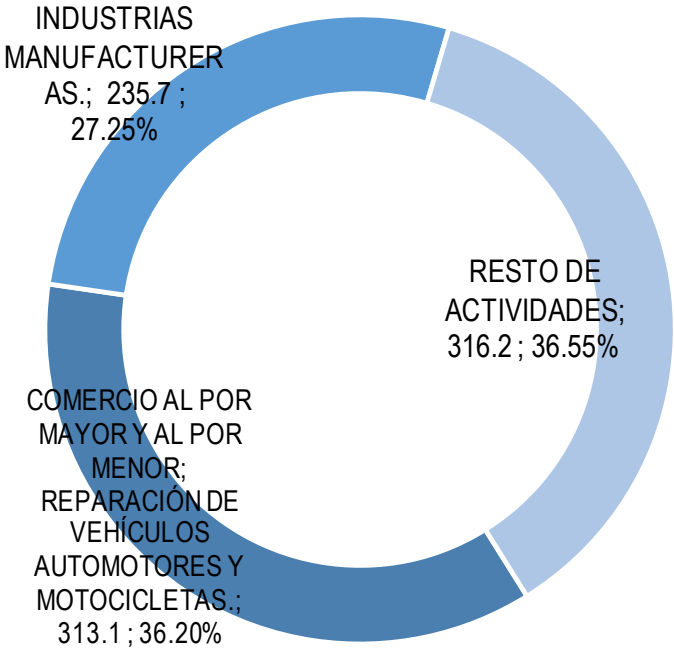

EVOLUCIÓN DEL MONTO DE OPERACIONES ACTIVAS POR SEGMENTO

MONTO DE OPERACIONES ACTIVAS DEL
SEGMENTO PRODUCTIVO EMPRESARIAL

MONTO DE OPERACIONES ACTIVAS Y TEA
Millones de USD y porcentajes, mayo 2020-2021

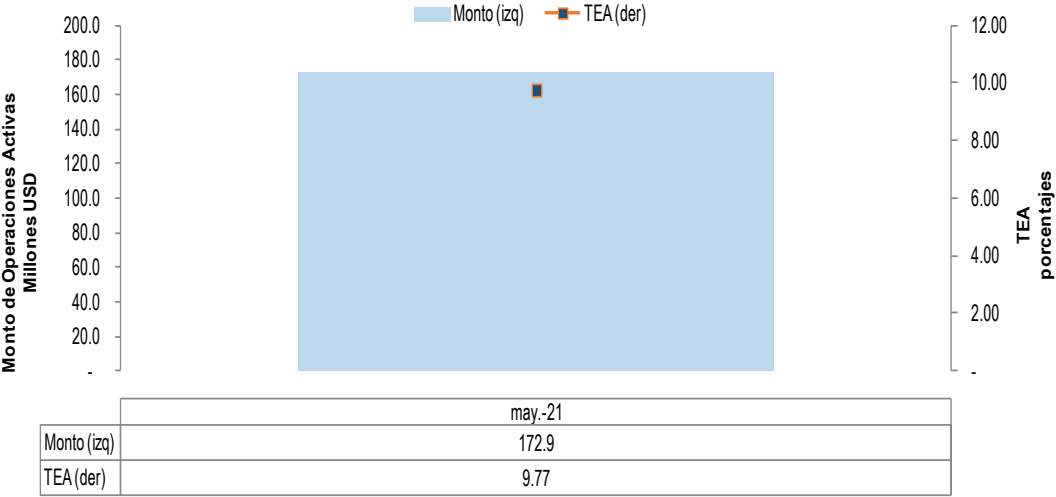

NÚMERO DE OPERACIONES Y MONTO PROMEDIO
Número y USD, mayo 2020 -2021

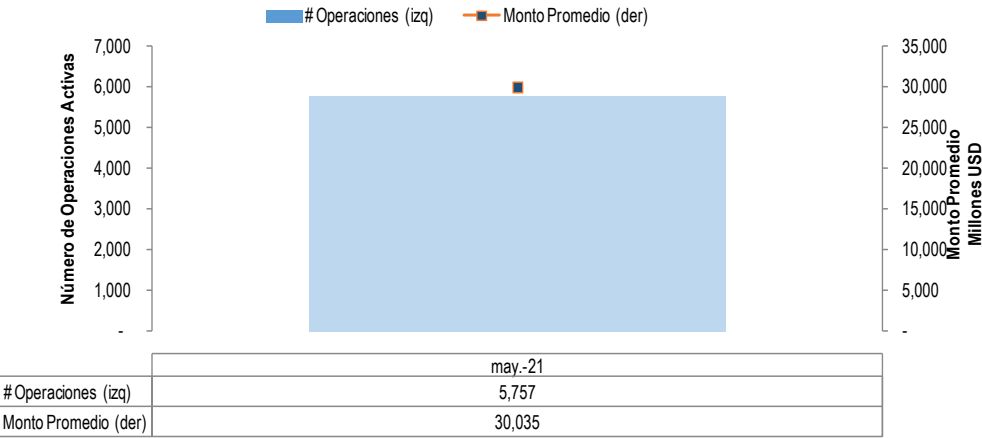

ENTIDADES FINANCIERAS REPRESENTATIVAS EN EL
MONTO DE OPERACIONES ACTIVAS
Porcentajes, mayo 2021

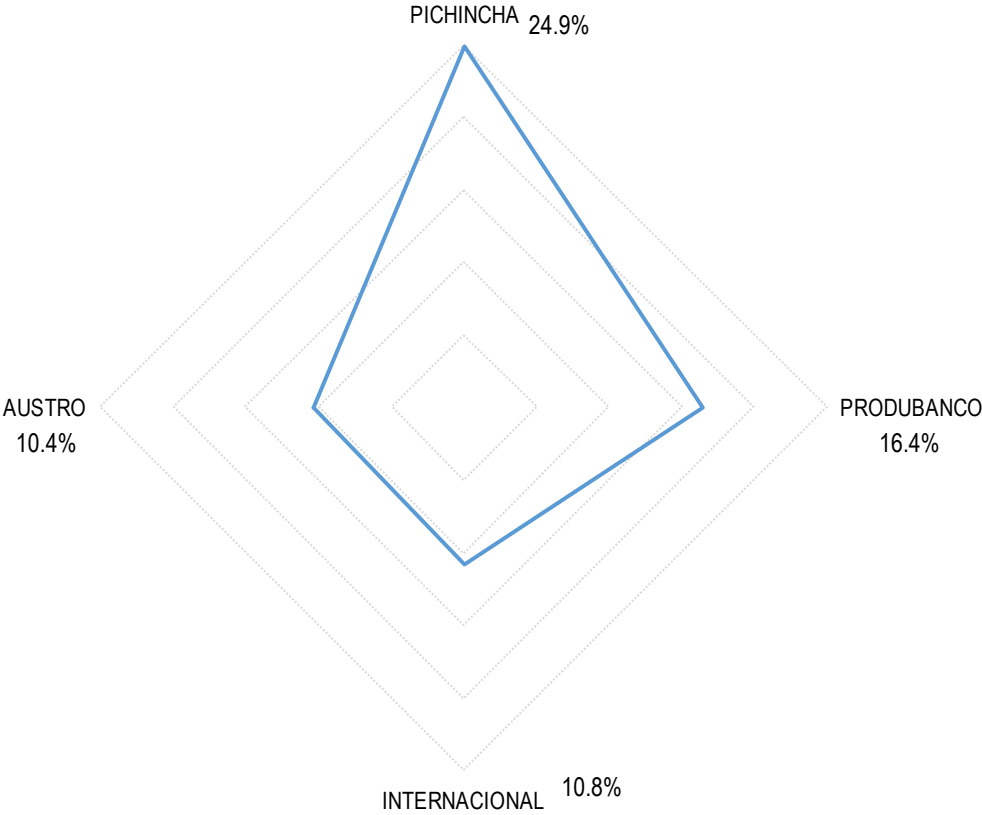

EVOLUCIÓN DEL MONTO DE OPERACIONES ACTIVAS POR SEGMENTO

MONTO DE OPERACIONES ACTIVAS POR PLAZO
Porcentajes, mayo 2021

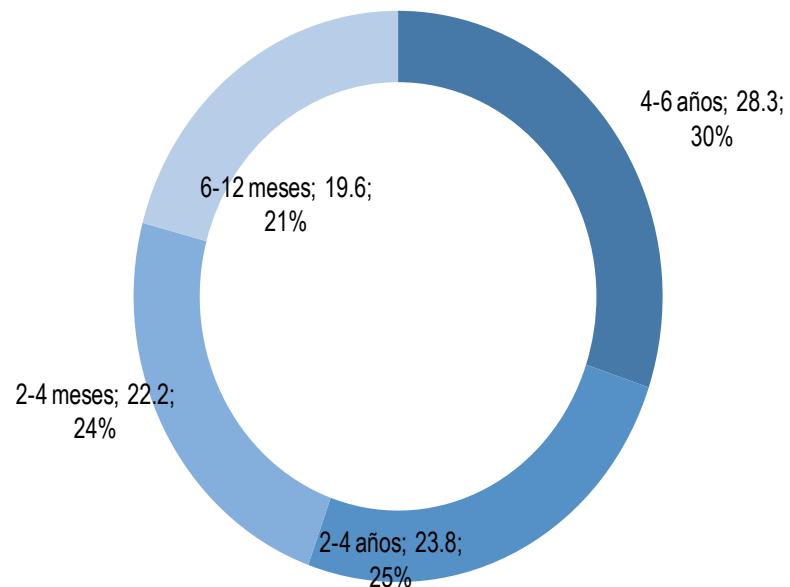

DESTINO DEL CRÉDITO
Millones USD, mayo 2021

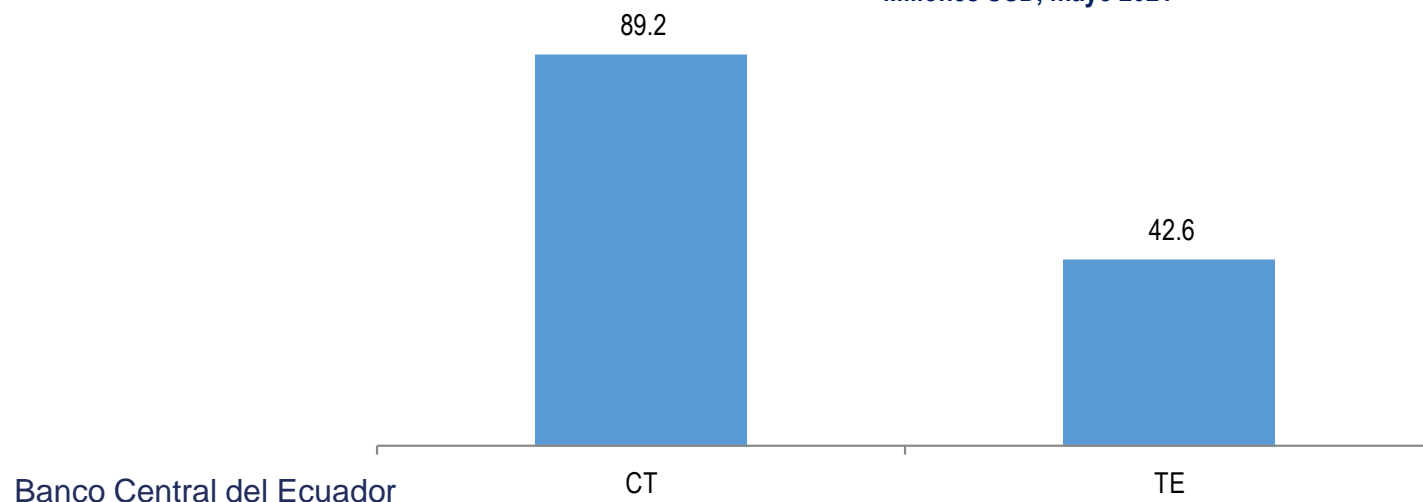

MONTO DE OPERACIONES ACTIVAS DEL
SEGMENTO PRODUCTIVO EMPRESARIAL

MONTO DE OPERACIONES ACTIVAS POR ACTIVIDAD
ECONÓMICA

Monto (millones USD) y porcentajes, mayo 2021

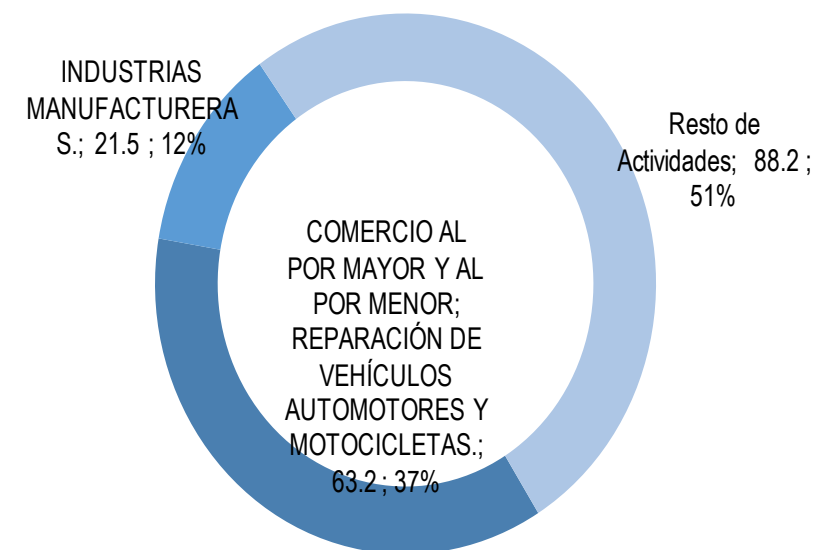

Fuente: BCE.

EVOLUCIÓN DEL MONTO DE OPERACIONES ACTIVAS POR SEGMENTO

MONTO DE OPERACIONES ACTIVAS Y TEA
Millones de USD y porcentajes, mayo 2020 - 2021

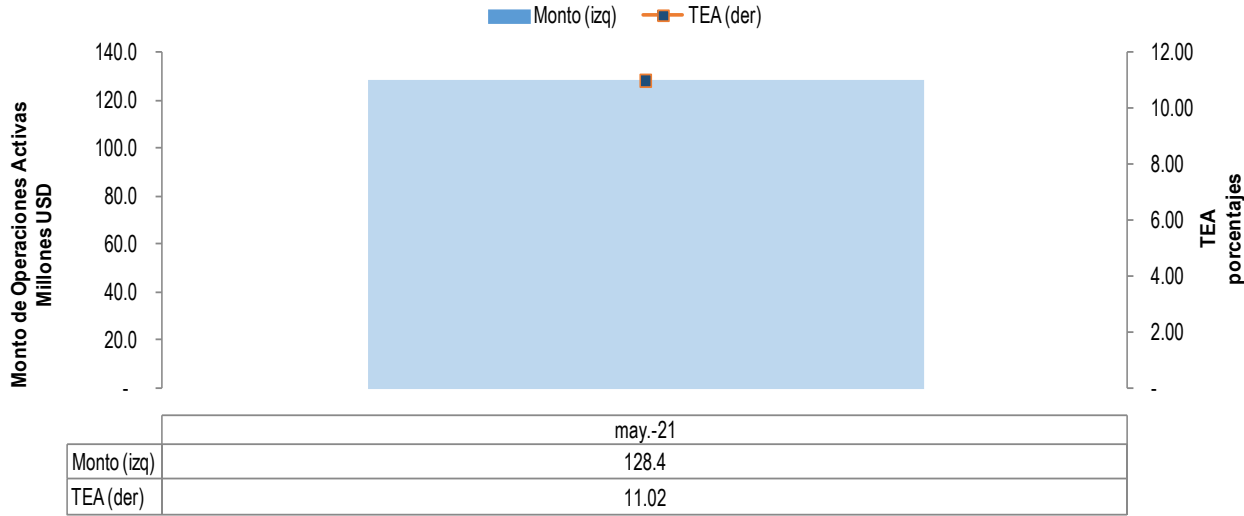

NÚMERO DE OPERACIONES Y MONTO PROMEDIO
Número y USD, mayo 2020 - 2021

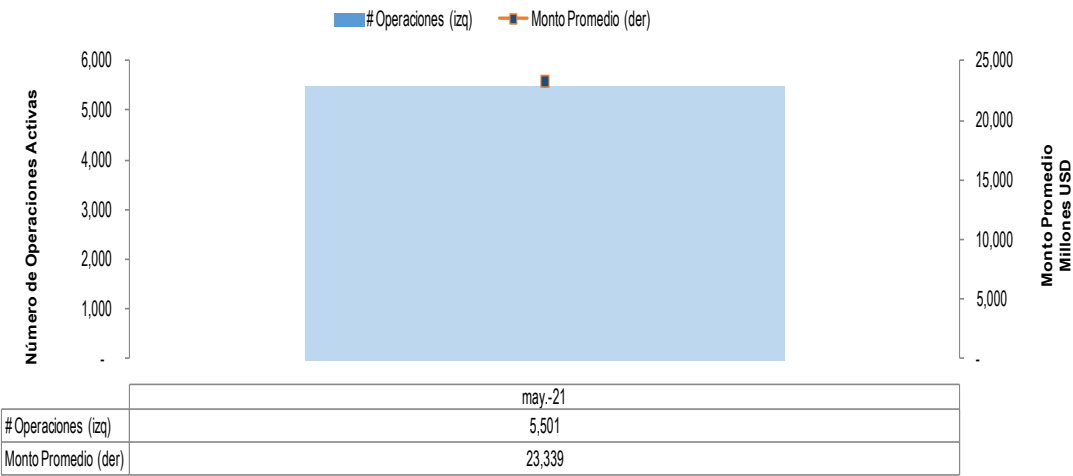

MONTO DE OPERACIONES ACTIVAS DEL
SEGMENTO PRODUCTIVO PYMES

ENTIDADES FINANCIERAS REPRESENTATIVAS EN EL
MONTO DE OPERACIONES ACTIVAS
Porcentajes, mayo 2021

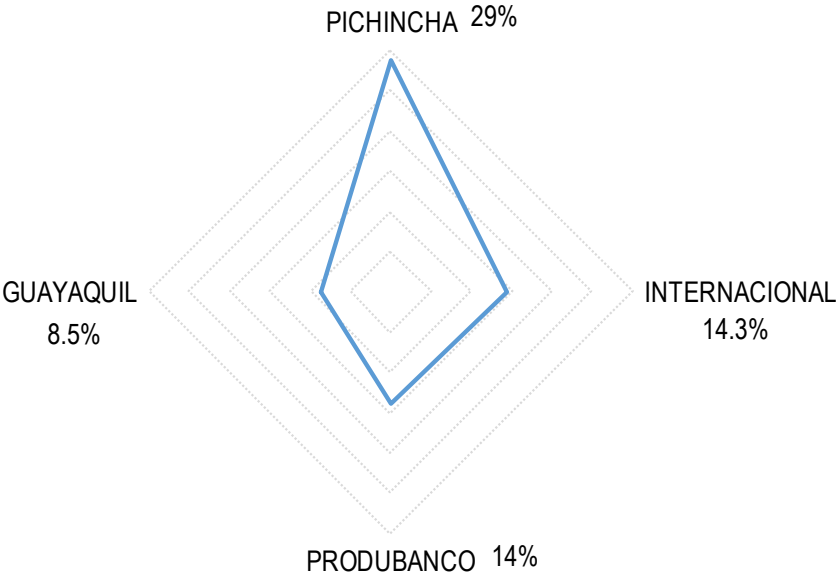

EVOLUCIÓN DEL MONTO DE OPERACIONES ACTIVAS POR SEGMENTO

MONTO DE OPERACIONES ACTIVAS POR PLAZO
Porcentajes, mayo 2021

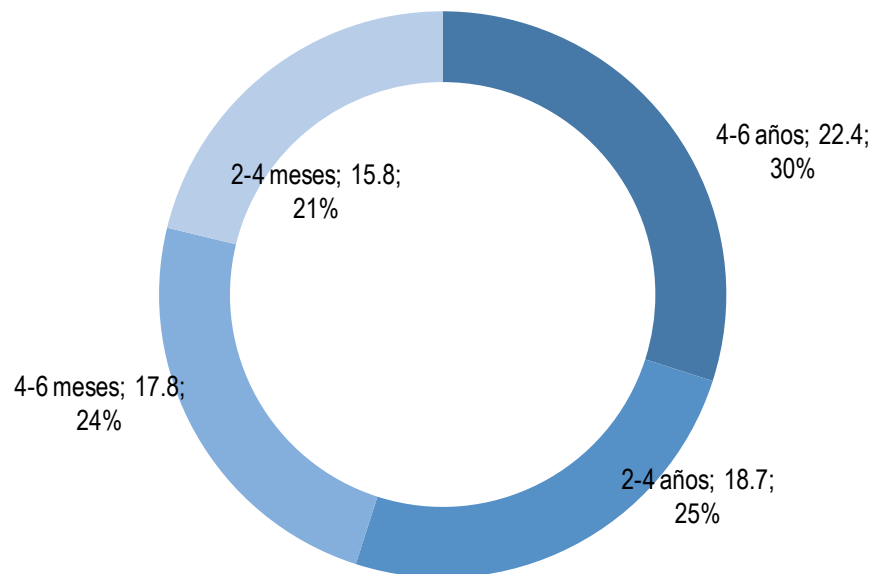

DESTINO DEL CRÉDITO
Millones USD, mayo 2021

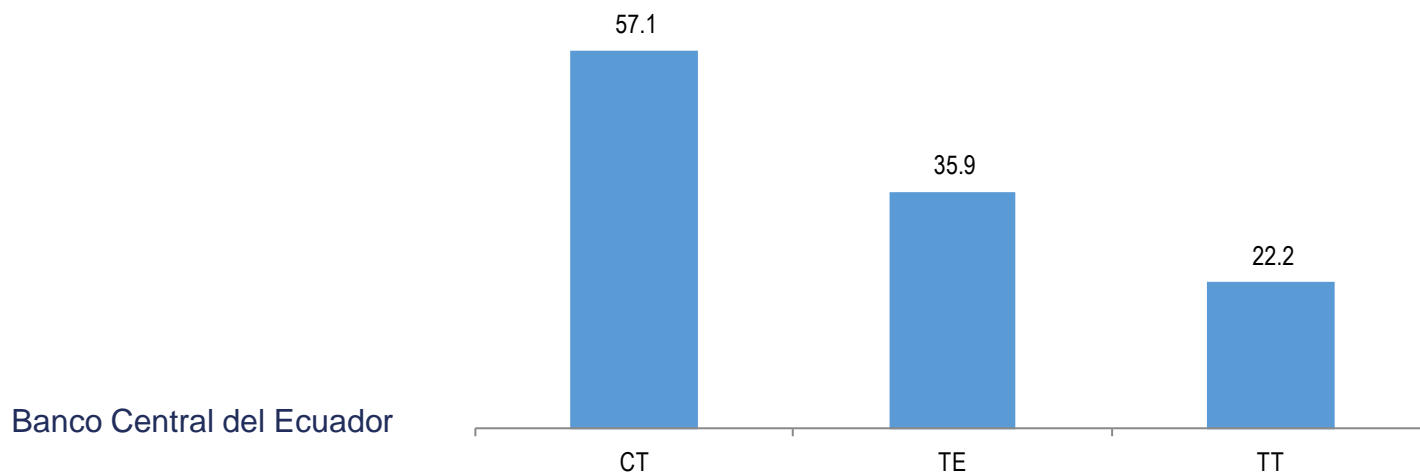

MONTO DE OPERACIONES ACTIVAS DEL
SEGMENTO PRODUCTIVO PYMES

MONTO DE OPERACIONES ACTIVAS POR ACTIVIDAD
ECONÓMICA
Monto (millones USD) y porcentajes, mayo 2021

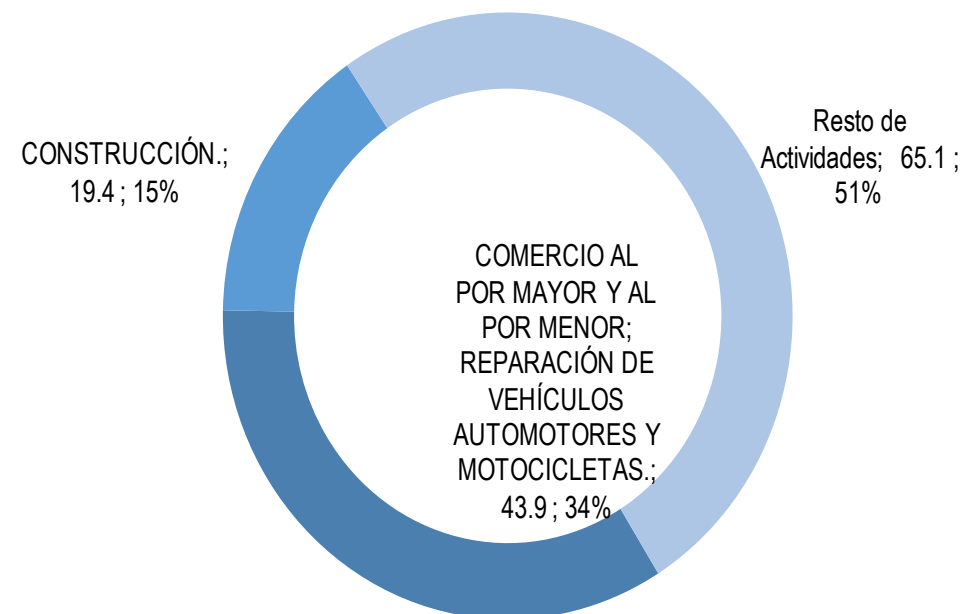

República
del Ecuador

Fuente: BCL



Juntos
lo logramos

EVOLUCIÓN DEL MONTO DE OPERACIONES ACTIVAS POR SEGMENTO

MONTO DE OPERACIONES ACTIVAS Y TEA
Millones de USD y porcentajes, mayo 2020 - 2021

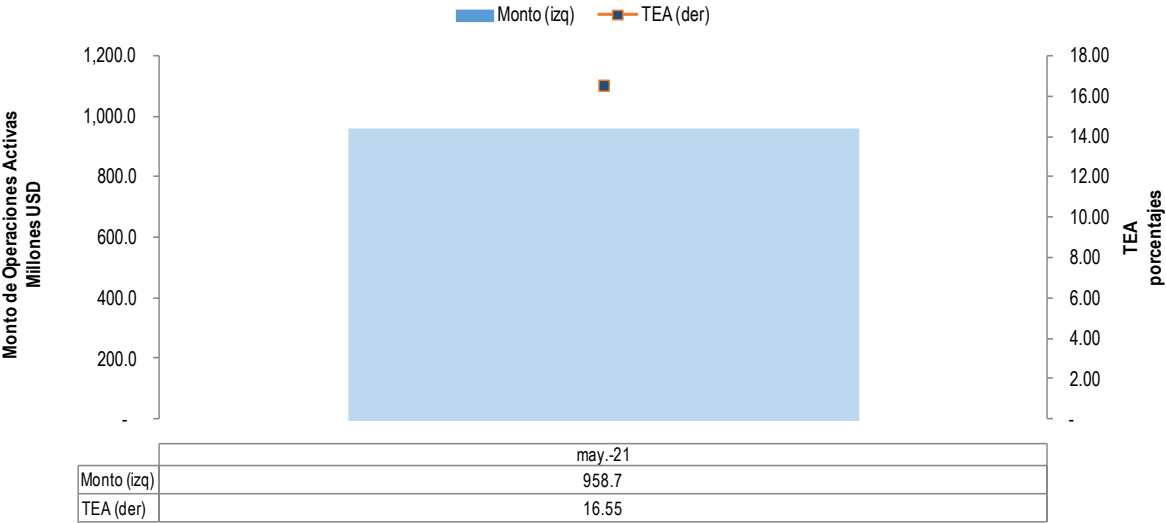

NÚMERO DE OPERACIONES Y MONTO PROMEDIO
Número y USD, mayo 2020-2021

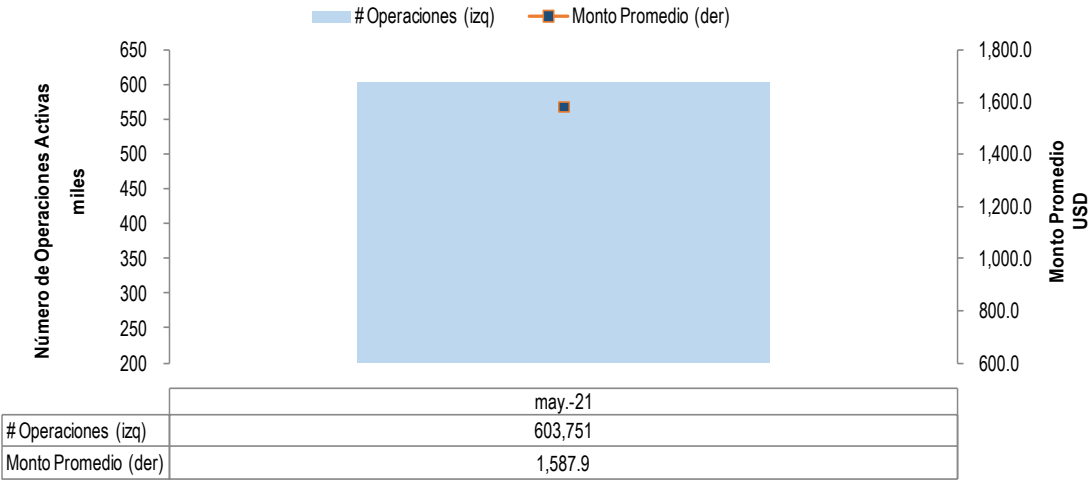

MONTO DE OPERACIONES ACTIVAS DEL
SEGMENTO CONSUMO

ENTIDADES FINANCIERAS REPRESENTATIVAS EN EL
MONTO DE OPERACIONES ACTIVAS
Porcentajes, mayo 2021

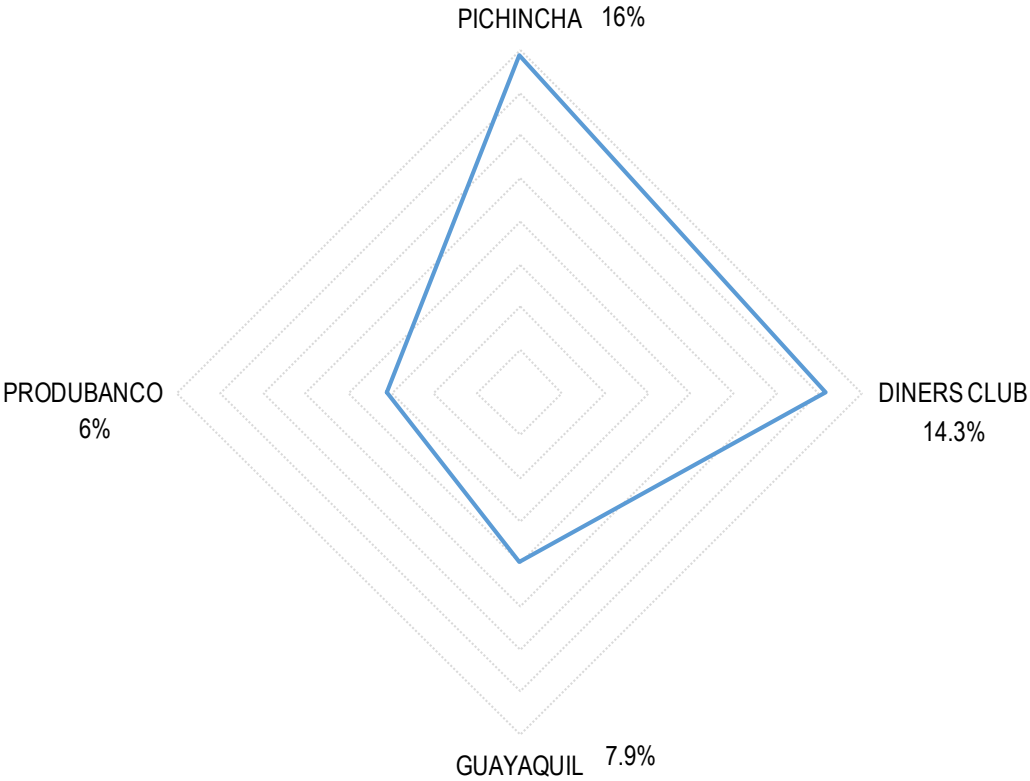

EVOLUCIÓN DEL MONTO DE OPERACIONES ACTIVAS POR SEGMENTO

MONTO DE OPERACIONES ACTIVAS DEL
SEGMENTO CONSUMO

MONTO DE OPERACIONES ACTIVAS POR PLAZO
Porcentajes, mayo 2021

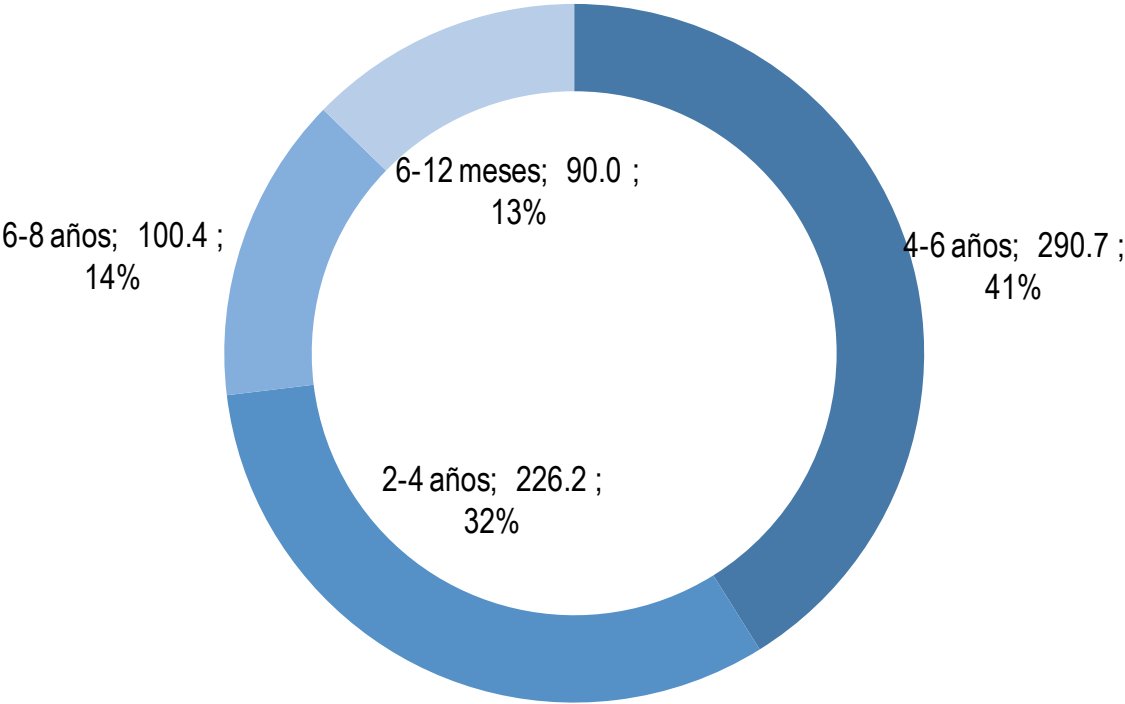

DESTINO DEL CRÉDITO
Millones USD, mayo 2021

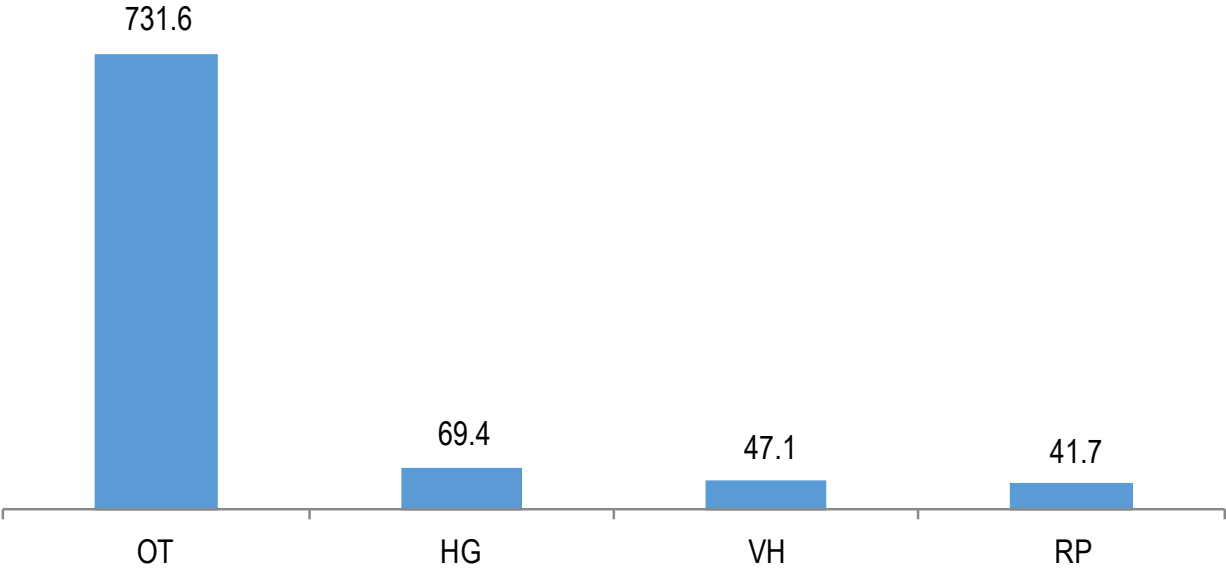

EVOLUCIÓN DEL MONTO DE OPERACIONES ACTIVAS POR SEGMENTO

MONTO DE OPERACIONES ACTIVAS Y TEA
Millones de USD y porcentajes, mayo 2020 -2021

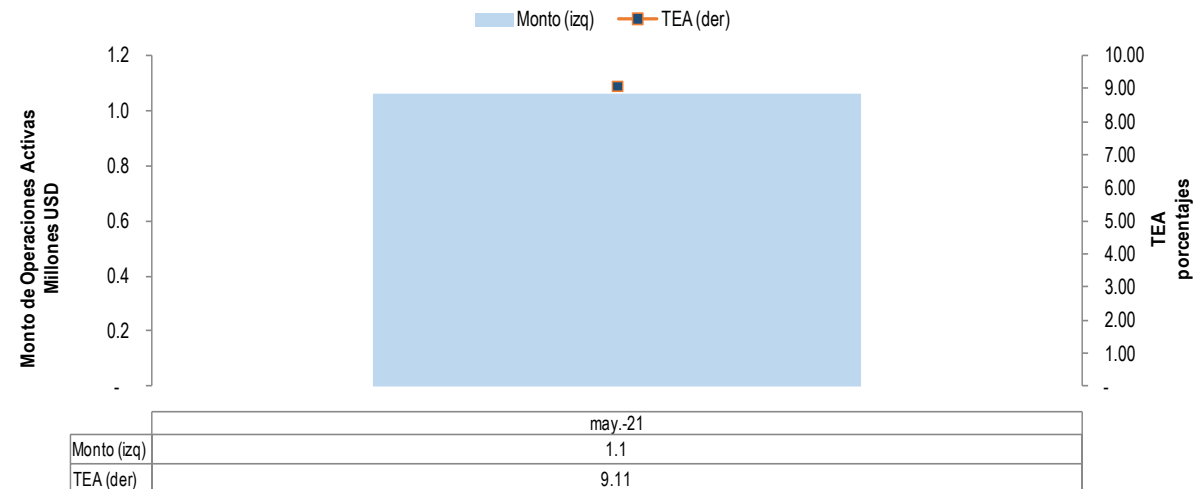

NÚMERO DE OPERACIONES Y MONTO PROMEDIO
Número y USD, mayo 2020 -2021

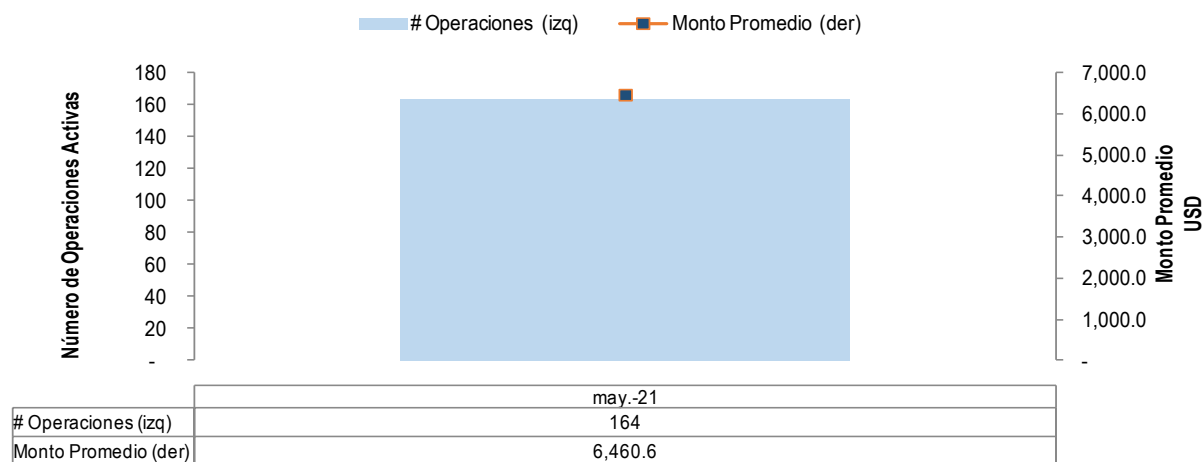

Banco Central del Ecuador

Fuente: BCE.

**MONTO DE OPERACIONES ACTIVAS DEL
SEGMENTO EDUCATIVO**

**ENTIDADES FINANCIERAS REPRESENTATIVAS EN EL
MONTO DE OPERACIONES ACTIVAS**
Porcentajes, mayo 2021

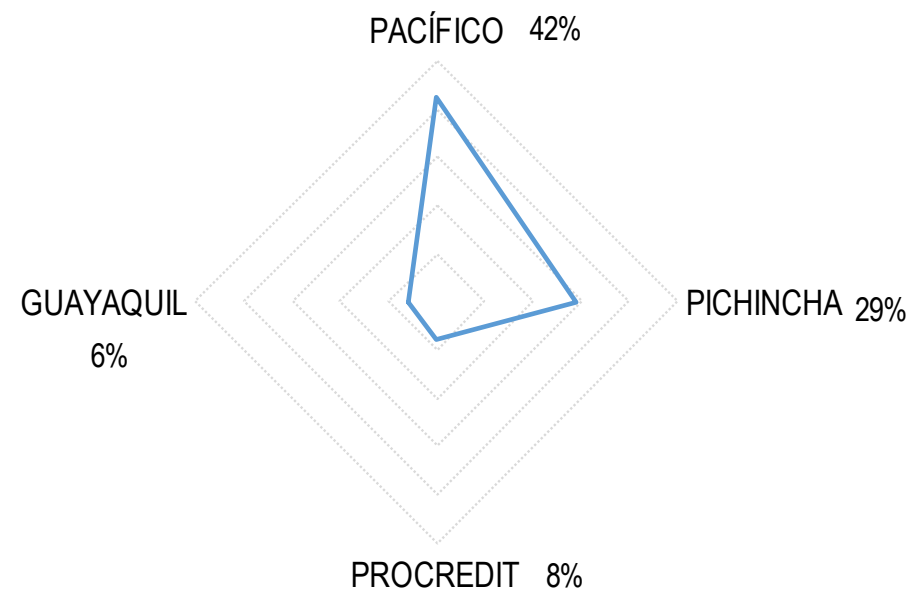

EVOLUCIÓN DEL MONTO DE OPERACIONES ACTIVAS POR SEGMENTO

MONTO DE OPERACIONES ACTIVAS DEL
SEGMENTO VIVIENDA DE INTERÉS PÚBLICO

MONTO DE OPERACIONES ACTIVAS Y TEA
Millones de USD y porcentajes, mayo 2020-2021

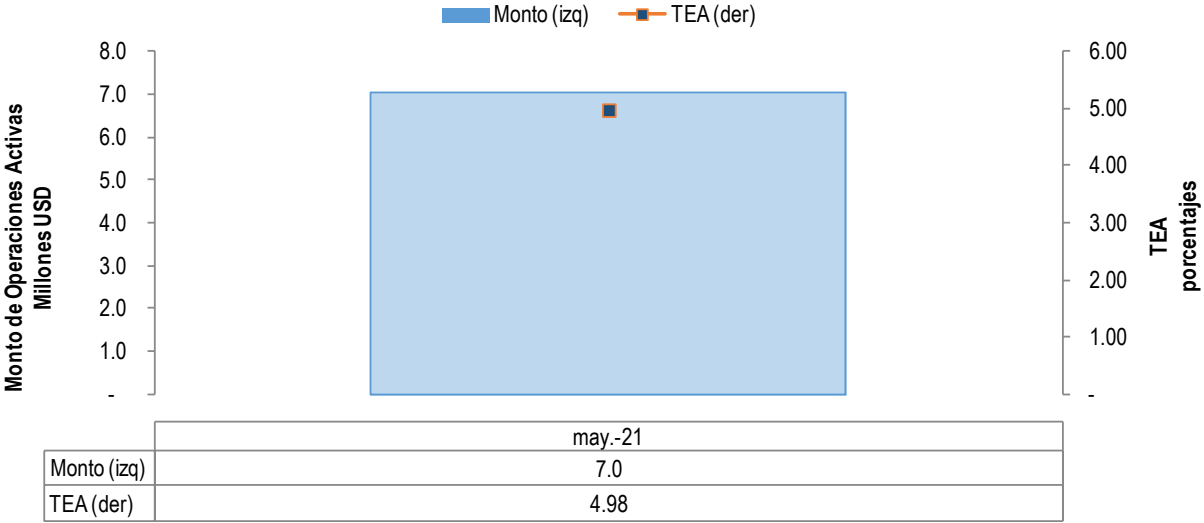

NÚMERO DE OPERACIONES Y MONTO PROMEDIO
Número y USD, mayo 2020 -2021

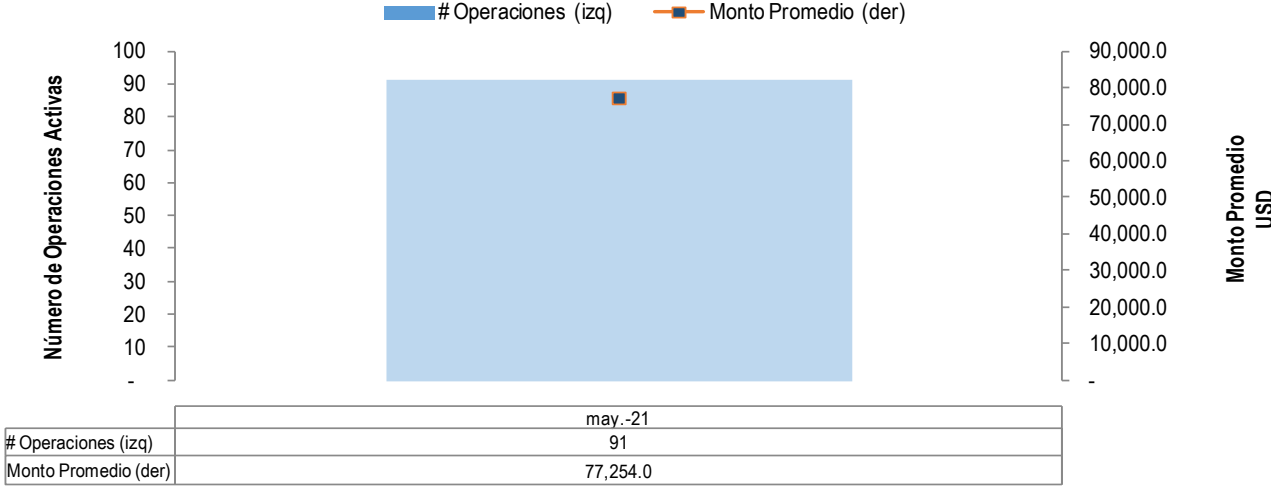

EVOLUCIÓN DEL MONTO DE OPERACIONES ACTIVAS POR SEGMENTO

MONTO DE OPERACIONES ACTIVAS DEL SEGMENTO VIVIENDA DE INTERÉS SOCIAL

MONTO DE OPERACIONES ACTIVAS Y TEA
Millones de USD y porcentajes, mayo 2020-2021

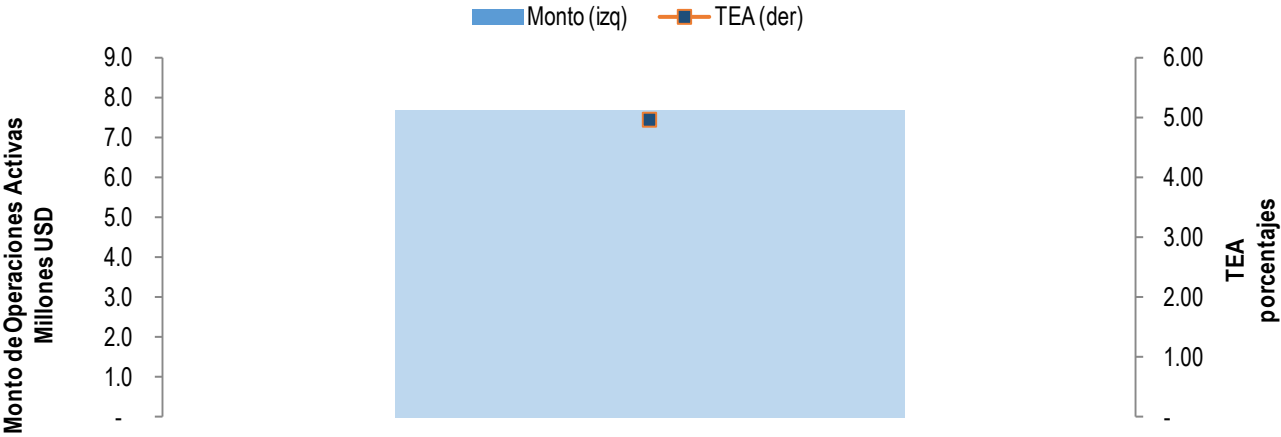

	may.-21
Monto (izq)	7.7
TEA (der)	4.97

NÚMERO DE OPERACIONES Y MONTO PROMEDIO
Número y USD, mayo 2020 -2021



	may.-21
# Operaciones (izq)	143
Monto Promedio (der)	53,634.9

EVOLUCIÓN DEL MONTO DE OPERACIONES ACTIVAS POR SEGMENTO

MONTO DE OPERACIONES ACTIVAS Y TEA
Millones de USD y porcentajes, mayo 2020-2021

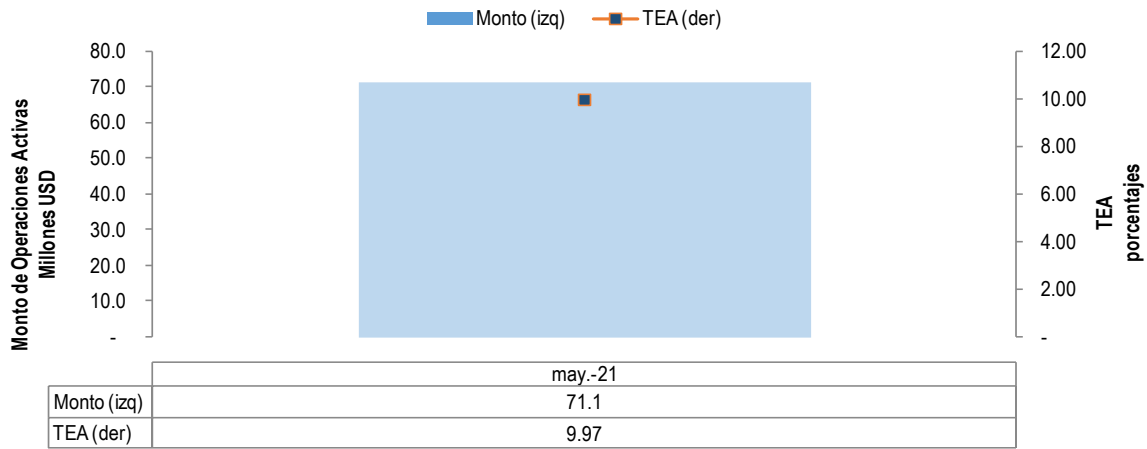

NÚMERO DE OPERACIONES Y MONTO PROMEDIO
Número y USD, mayo 2020-2021

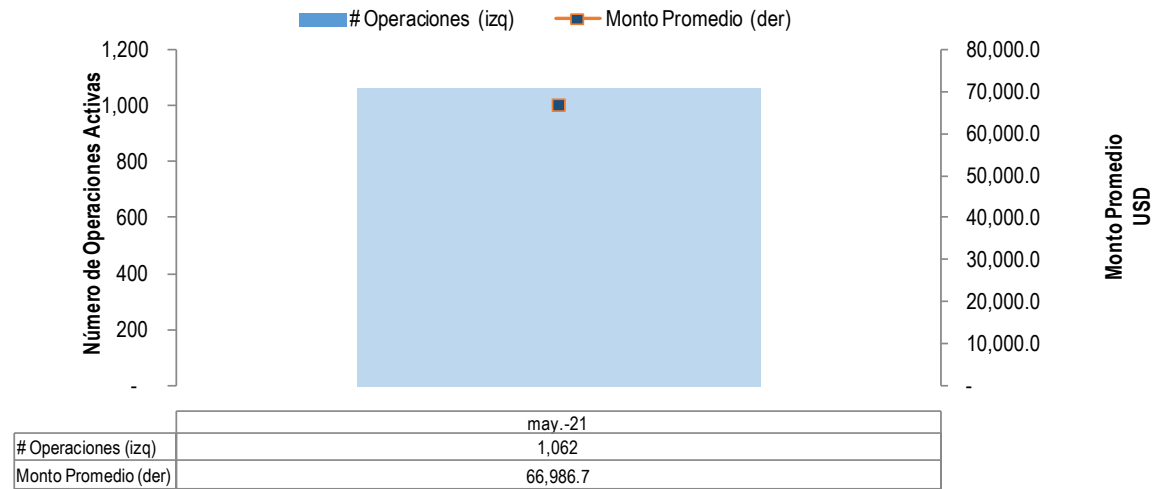

Banco Central del Ecuador

Fuente: BCE.

MONTO DE OPERACIONES ACTIVAS DEL
SEGMENTO INMOBILIARIO

ENTIDADES FINANCIERAS REPRESENTATIVAS EN EL
MONTO DE OPERACIONES ACTIVAS
Porcentajes, mayo 2021

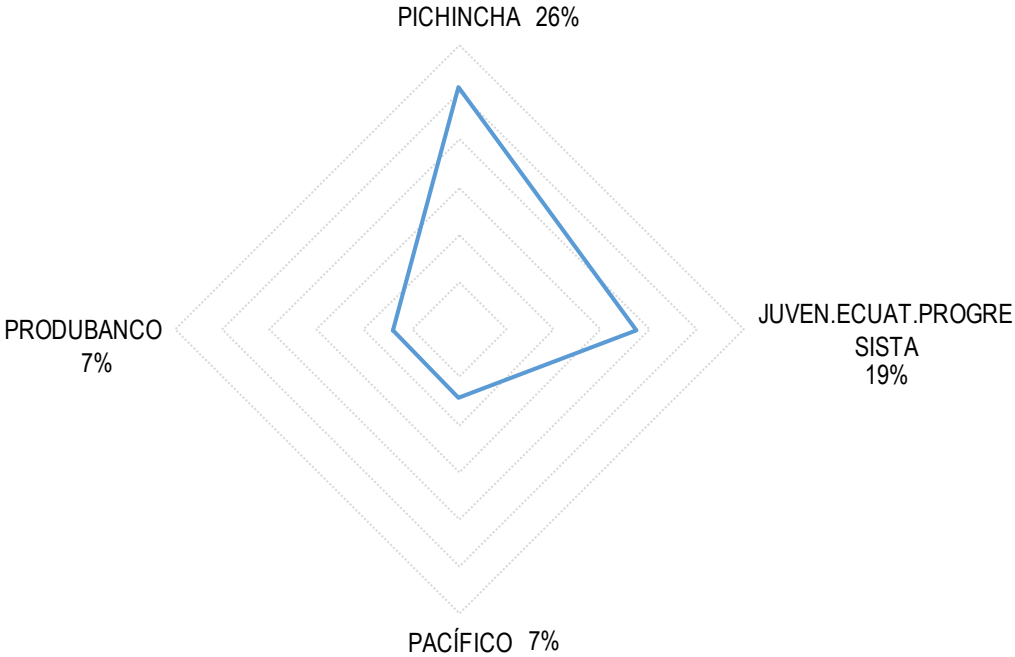

EVOLUCIÓN DEL MONTO DE OPERACIONES ACTIVAS POR SEGMENTO

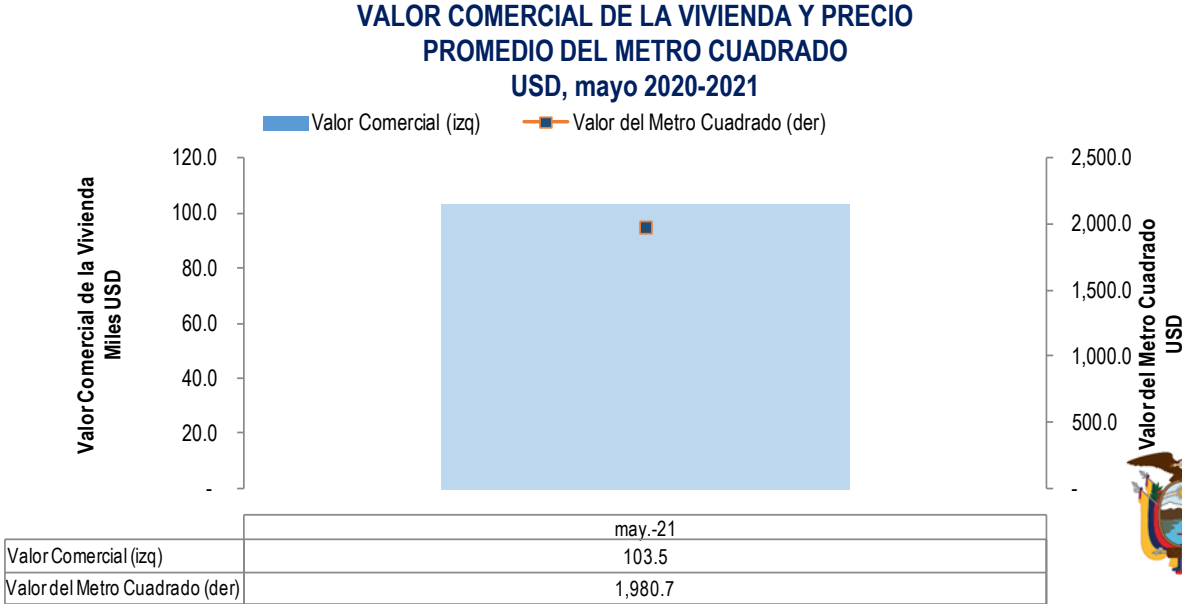
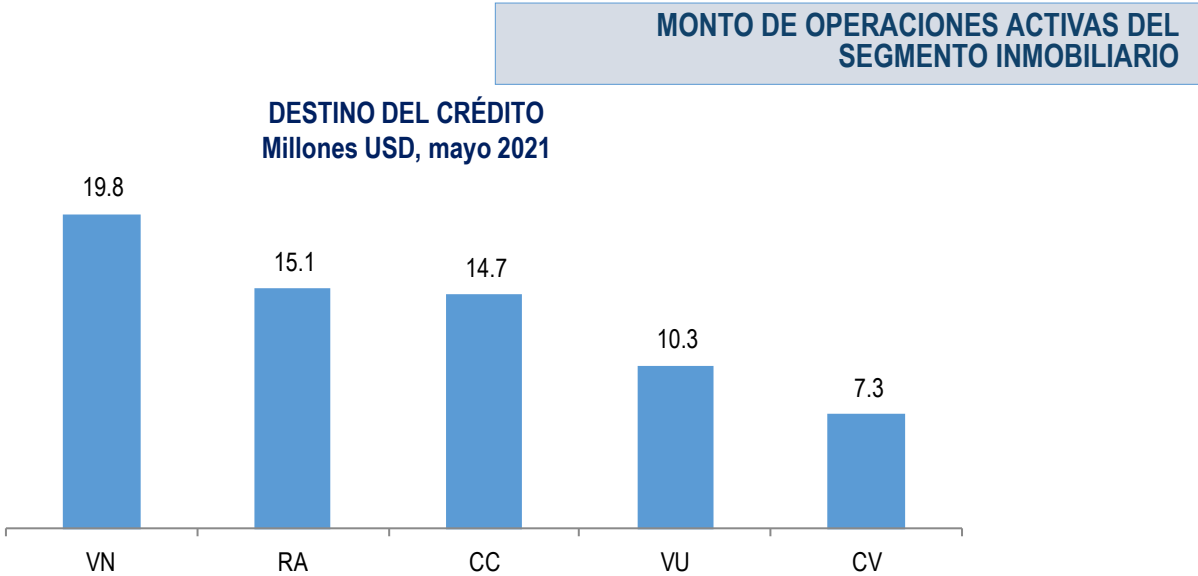
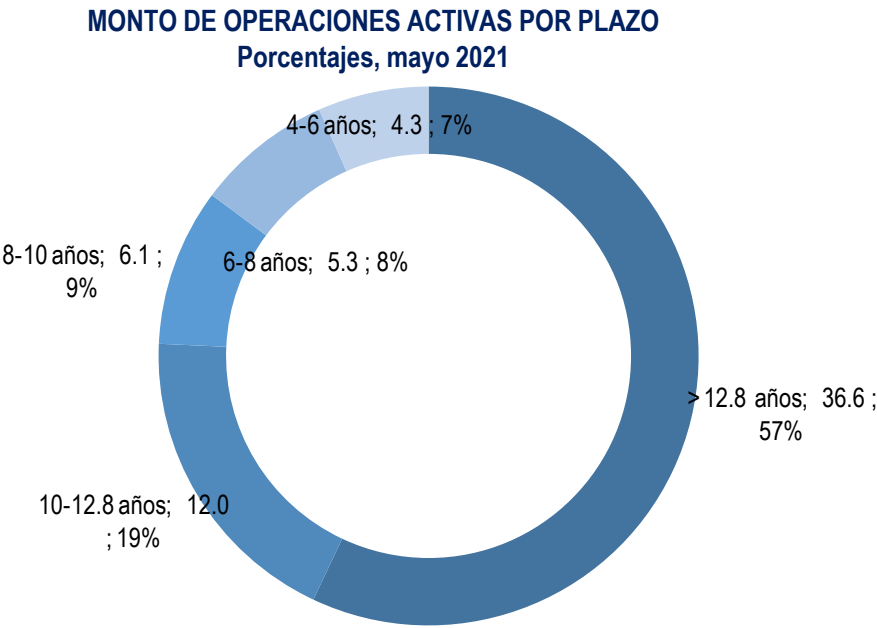

EVOLUCIÓN DEL MONTO DE OPERACIONES ACTIVAS POR SEGMENTO

MONTO DE OPERACIONES ACTIVAS Y TEA
Millones de USD y porcentajes, mayo 2020-2021

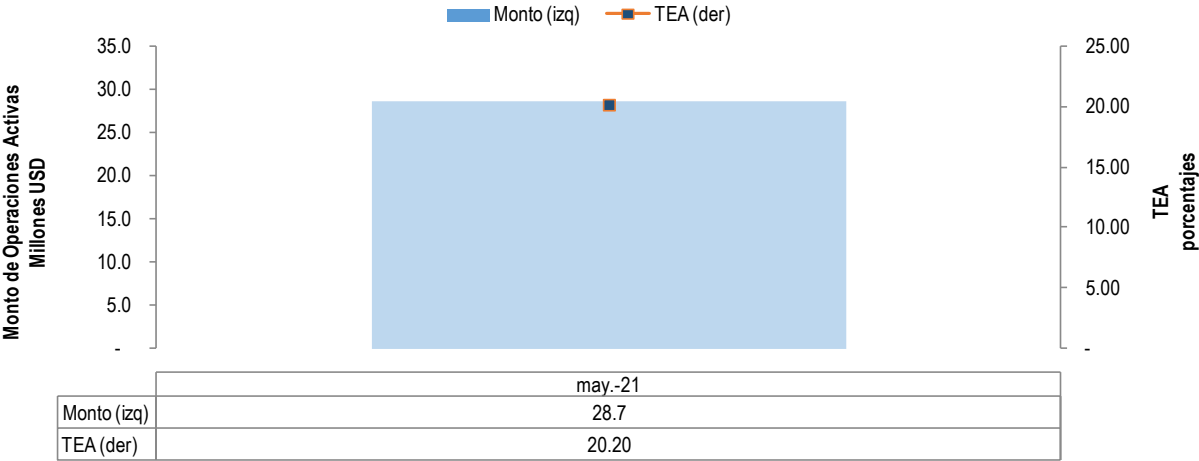

NÚMERO DE OPERACIONES Y MONTO PROMEDIO
Número y USD, mayo 2020-2021

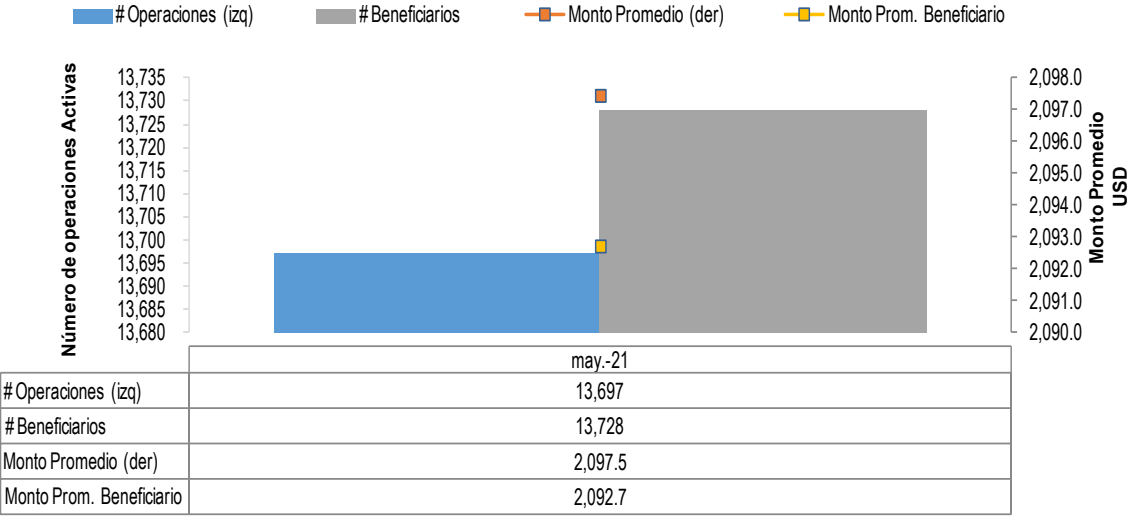

MONTO DE OPERACIONES ACTIVAS DEL
SEGMENTO MICROCRÉDITO MINORISTA

ENTIDADES FINANCIERAS REPRESENTATIVAS EN EL
MONTO DE OPERACIONES ACTIVAS
Porcentajes, mayo 2021

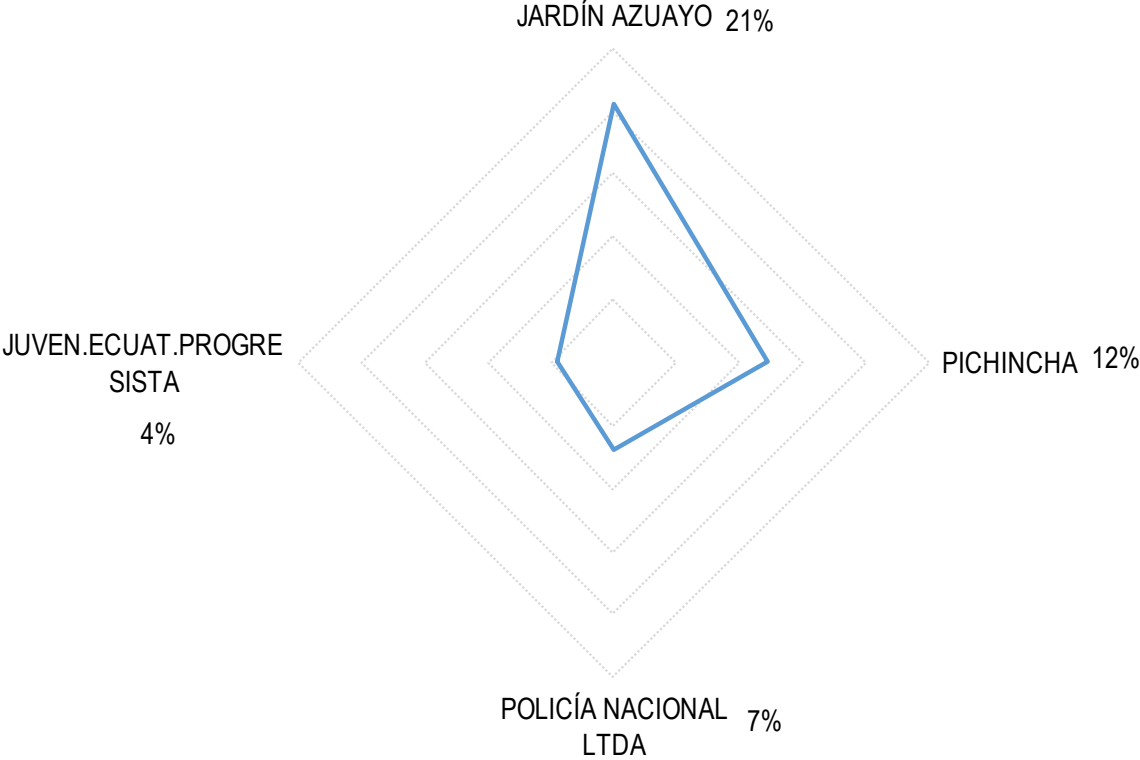

EVOLUCIÓN DEL MONTO DE OPERACIONES ACTIVAS POR SEGMENTO

MONTO DE OPERACIONES ACTIVAS POR PLAZO
Porcentajes, mayo 2021

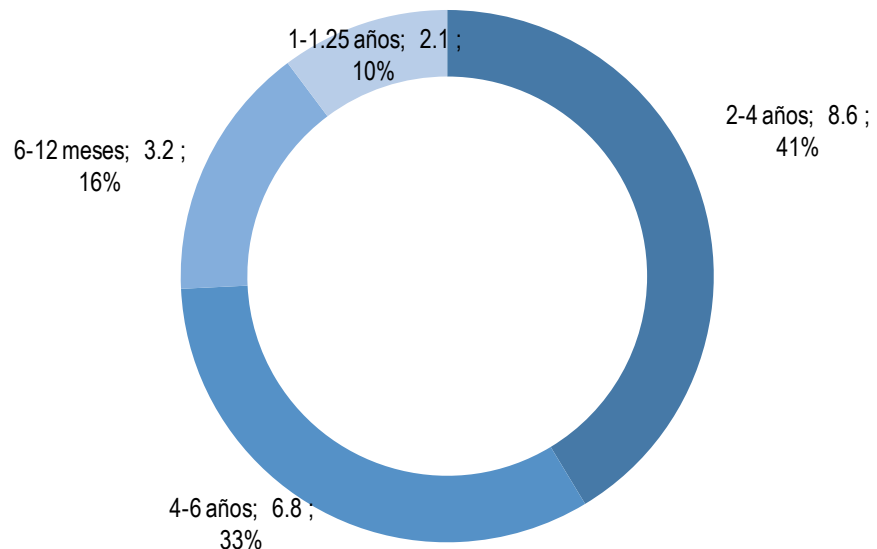

MONTO DE OPERACIONES ACTIVAS DEL SEGMENTO MICROCRÉDITO MINORISTA

MONTO DE OPERACIONES ACTIVAS POR ACTIVIDAD ECONÓMICA

Monto (millones USD) y porcentajes, mayo 2021

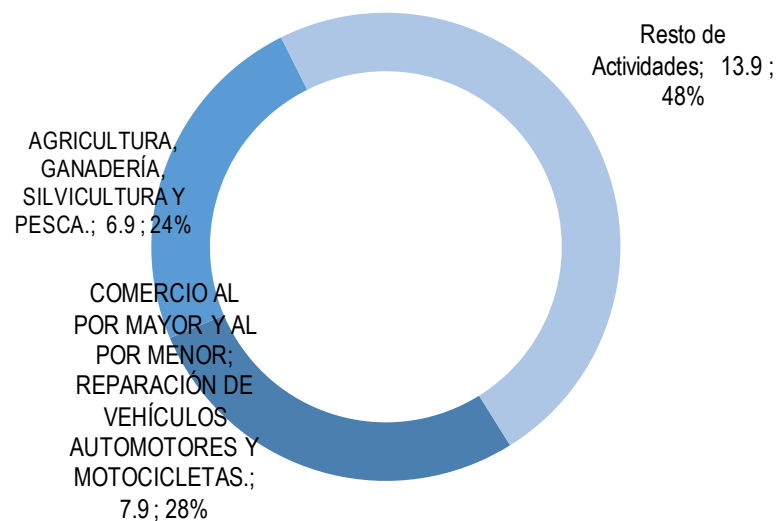

DESTINO DEL CRÉDITO
Millones USD, mayo 2021

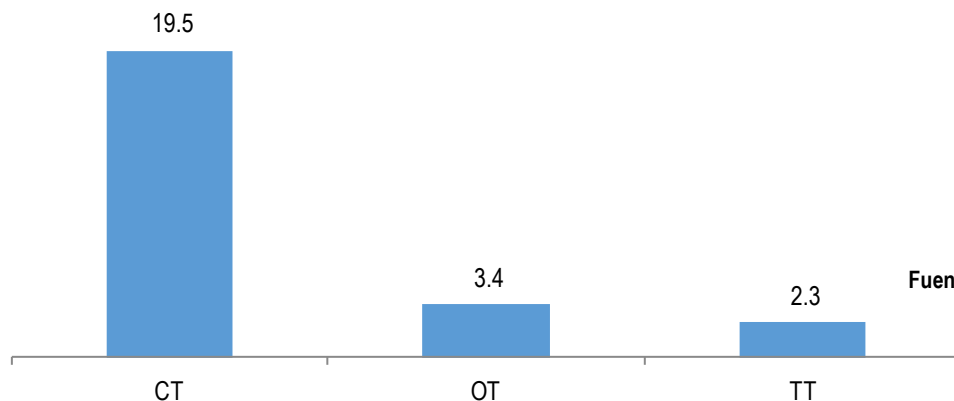

Fuente: BCE.

EVOLUCIÓN DEL MONTO DE OPERACIONES ACTIVAS POR SEGMENTO

MONTO DE OPERACIONES ACTIVAS Y TEA
Millones de USD y porcentajes, mayo 2020 -2021



	may.-21
Monto (izq)	180.4
TEA (der)	20.99

NÚMERO DE OPERACIONES Y MONTO PROMEDIO
Número y USD, mayo 2020 - 2021

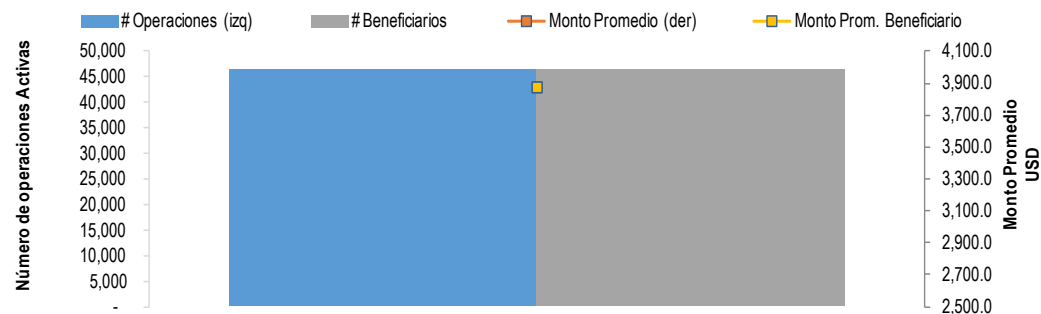

	may.-21
# Operaciones (izq)	46,511
# Beneficiarios	46,511
Monto Promedio (der)	3,878.7
Monto Prom. Beneficiario	3,878.7

**MONTO DE OPERACIONES ACTIVAS DEL
SEGMENTO MICROCRÉDITO ACUMULACIÓN
SIMPLE**

**ENTIDADES FINANCIERAS REPRESENTATIVAS EN EL
MONTO DE OPERACIONES ACTIVAS**
Porcentajes, mayo 2021

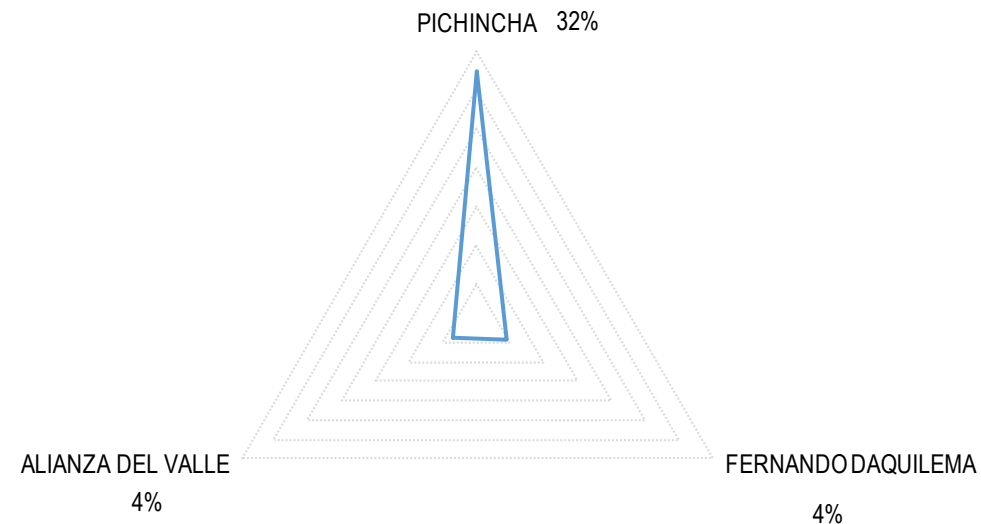

EVOLUCIÓN DEL MONTO DE OPERACIONES ACTIVAS POR SEGMENTO

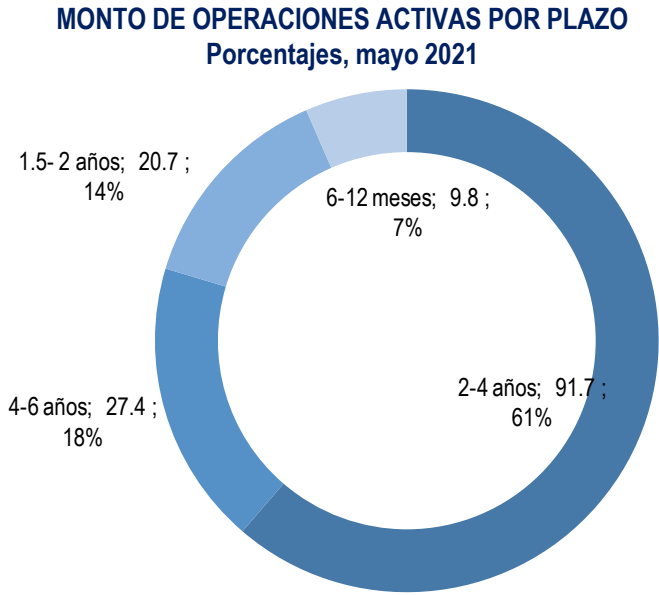

**MONTO DE OPERACIONES ACTIVAS DEL
SEGMENTO MICROCRÉDITO ACUMULACIÓN
SIMPLE**

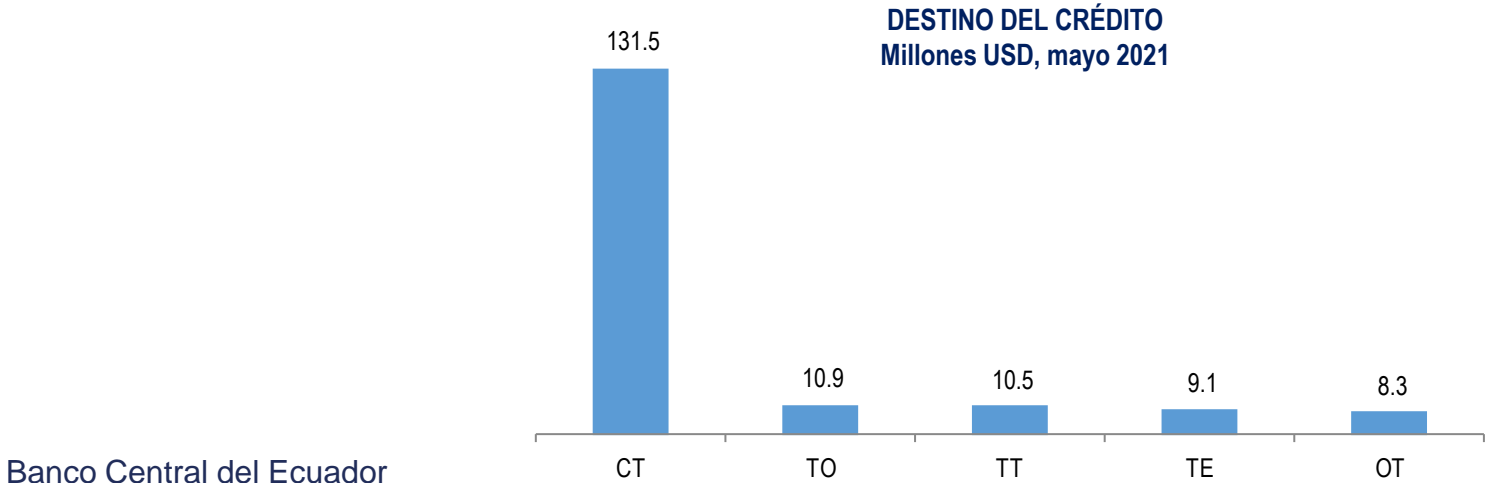
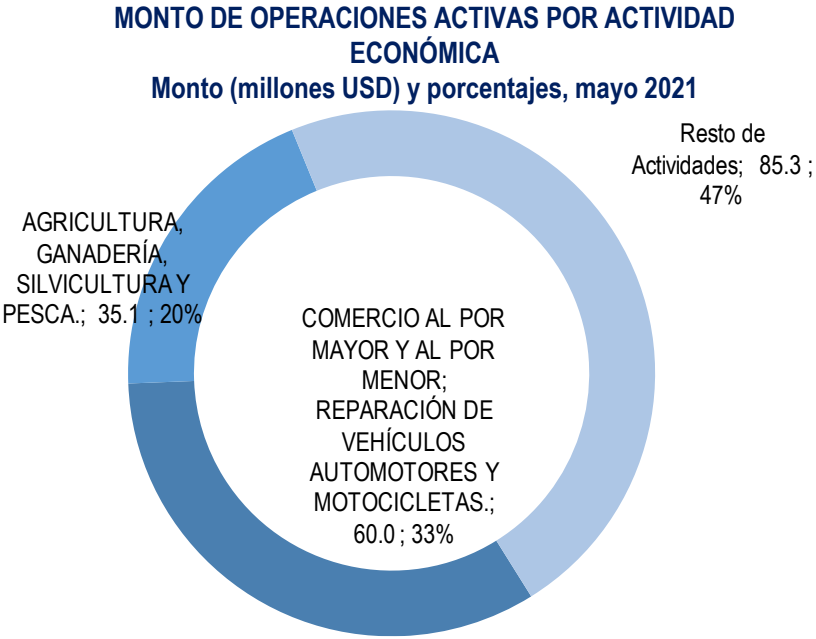

EVOLUCIÓN DEL MONTO DE OPERACIONES ACTIVAS POR SEGMENTO

MONTO DE OPERACIONES ACTIVAS Y TEA
Millones de USD y porcentajes, mayo 2020-2021



	may.-21
Monto (izq)	238.6
TEA (der)	20.44

NÚMERO DE OPERACIONES Y MONTO PROMEDIO
Número y USD, mayo 2020-2021



	may.-21
# Operaciones (izq)	25,850
Monto Promedio (der)	9,229.7

MONTO DE OPERACIONES ACTIVAS DEL
SEGMENTO MICROCRÉDITO ACUMULACIÓN
AMPLIADA

ENTIDADES FINANCIERAS REPRESENTATIVAS EN EL
MONTO DE OPERACIONES ACTIVAS
Porcentajes, mayo 2021

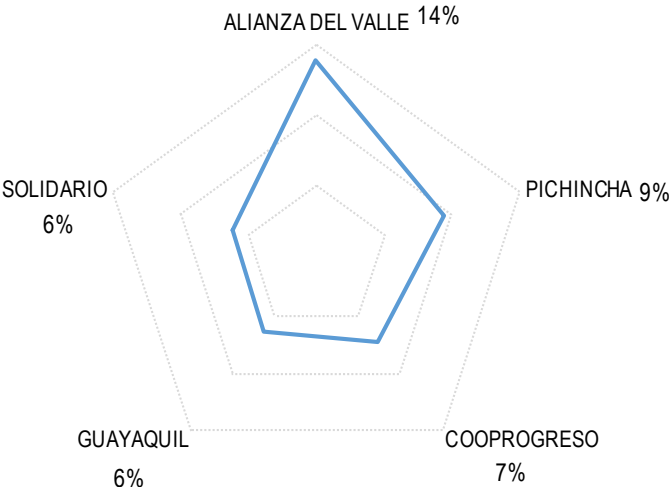

EVOLUCIÓN DEL MONTO DE OPERACIONES ACTIVAS POR SEGMENTO

MONTO DE OPERACIONES ACTIVAS POR PLAZO
Porcentajes, mayo 2021

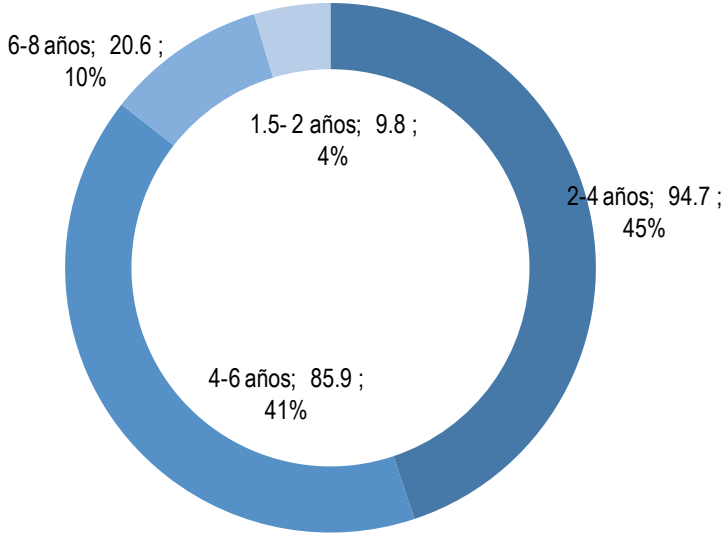

MONTO DE OPERACIONES ACTIVAS DEL
SEGMENTO MICROCRÉDITO ACUMULACIÓN
AMPLIADA

MONTO DE OPERACIONES ACTIVAS POR ACTIVIDAD
ECONÓMICA
Monto (millones USD) y porcentajes, mayo 2021

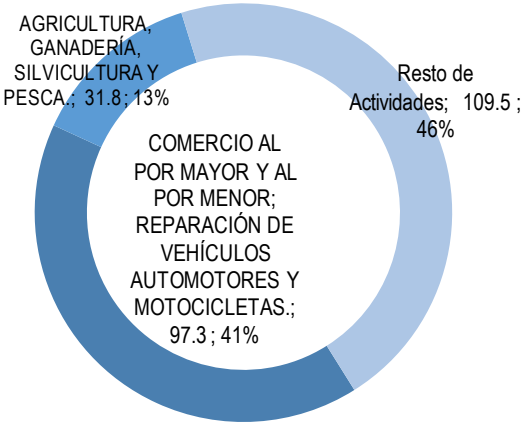

DESTINO DEL CRÉDITO
Millones USD, mayo 2021

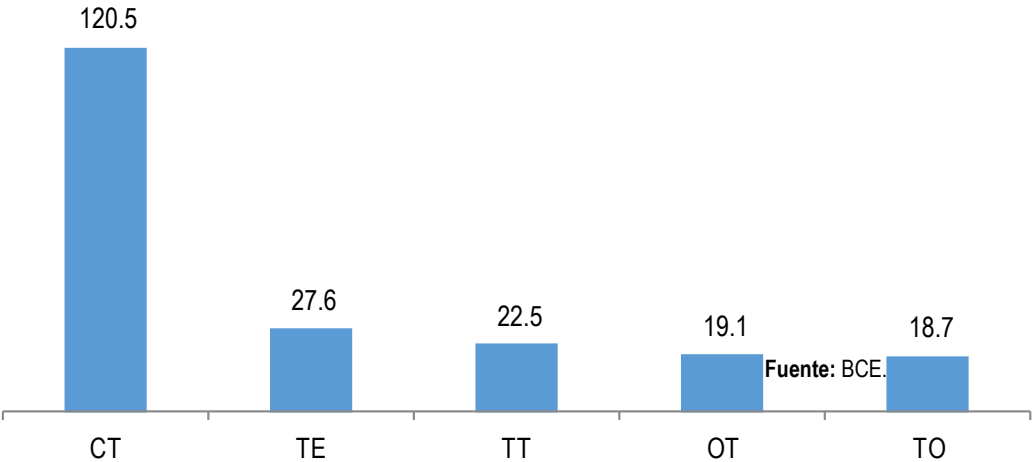

Fuente: BCE.

EVOLUCIÓN DEL MONTO DE OPERACIONES ACTIVAS POR SEGMENTO

TASA DE INTERÉS ACTIVAS EFECTIVAS
REFERENCIALES
Porcentajes, mayo 2021

Segmento	may-21
Productivo Corporativo	9.33
Productivo Empresarial	10.21
Productivo PYMES	11.83
Consumo Prioritario	17.30
Educativo	9.50
Educativo Social	7.50
Vivienda de Interés Público	4.99
Vivienda de Interés Social	4.99
Inmobiliario	11.33
Microcrédito Minorista	28.50
Microcrédito Acumulación Simple	25.50
Microcrédito Acumulación Ampliada	23.50
Inversión Pública	9.33

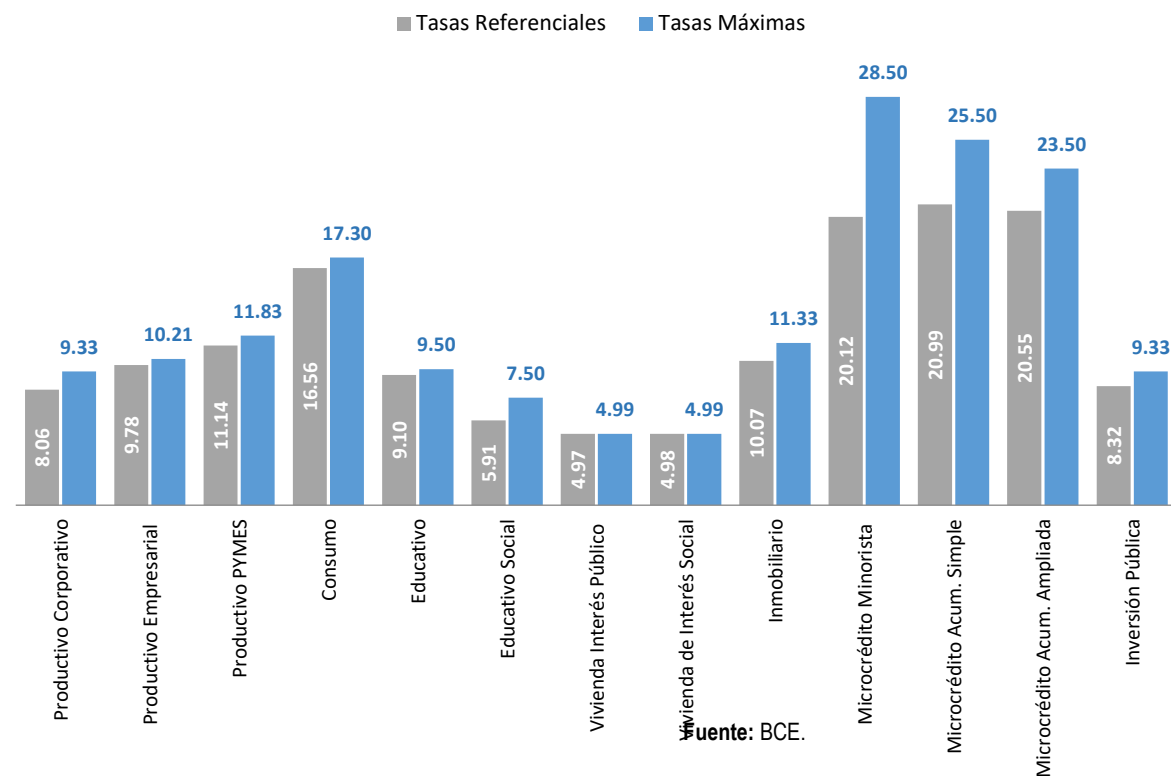

Con la información remitida por las entidades financieras se calcularon las tasas de interés activas efectivas referenciales por la segmentación de la cartera vigentes para mayo 2021.



EVOLUCIÓN DE LAS TASAS DE INTERÉS

CONTRIBUCIÓN A LA TEA SEGMENTO PRODUCTIVO CORPORATIVO
Porcentajes, mayo 2021

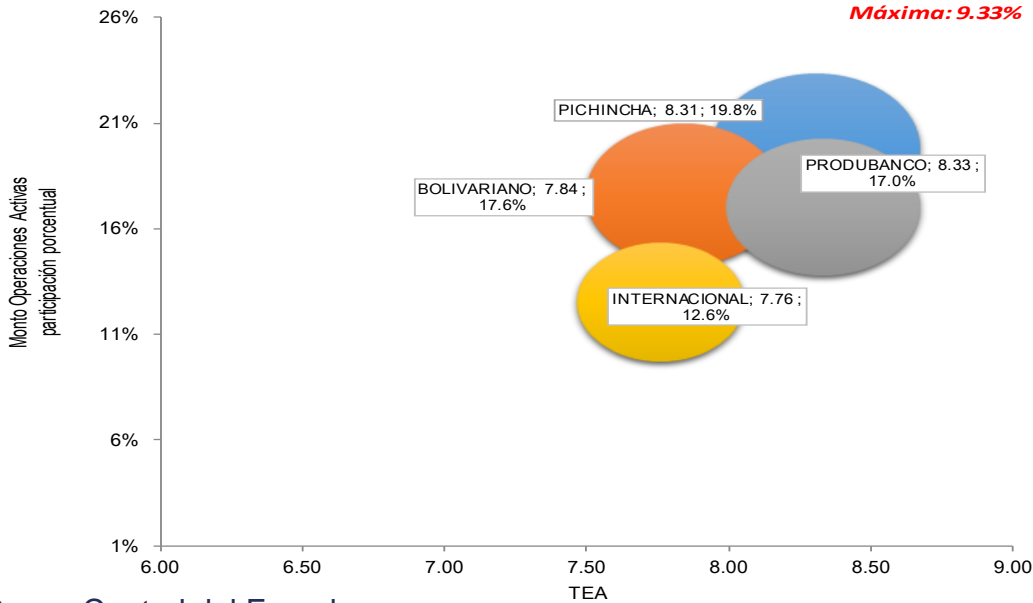
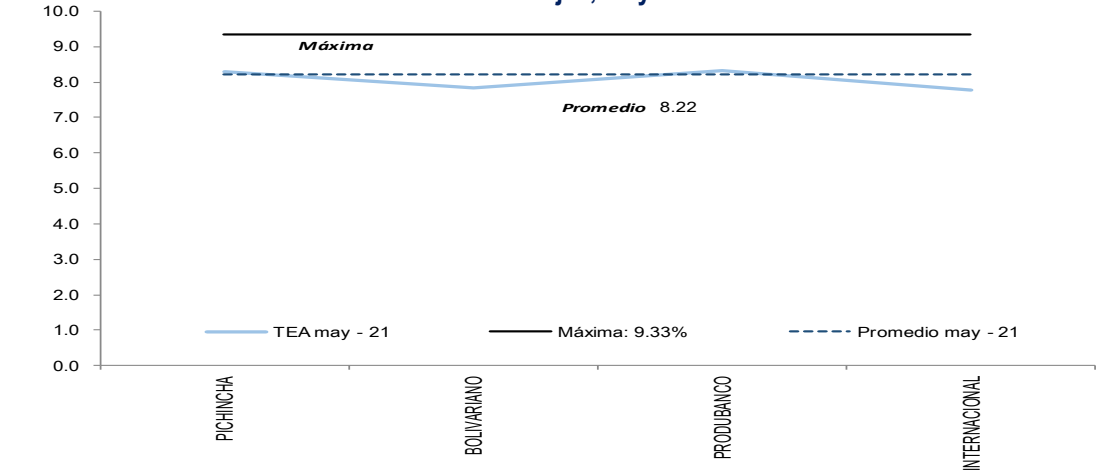

CONTRIBUCIÓN A LA TEA SEGMENTO PRODUCTIVO EMPRESARIAL
Porcentajes, mayo 2021

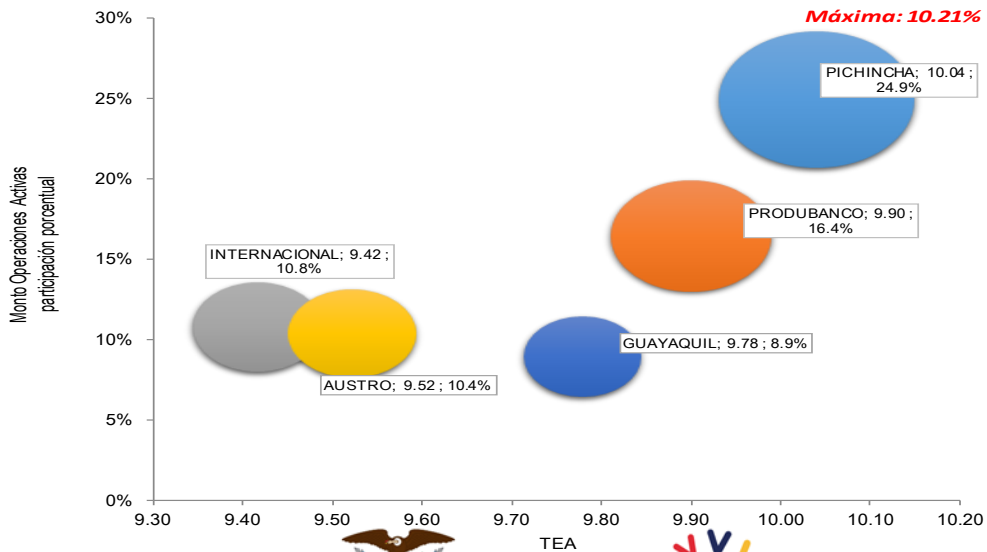
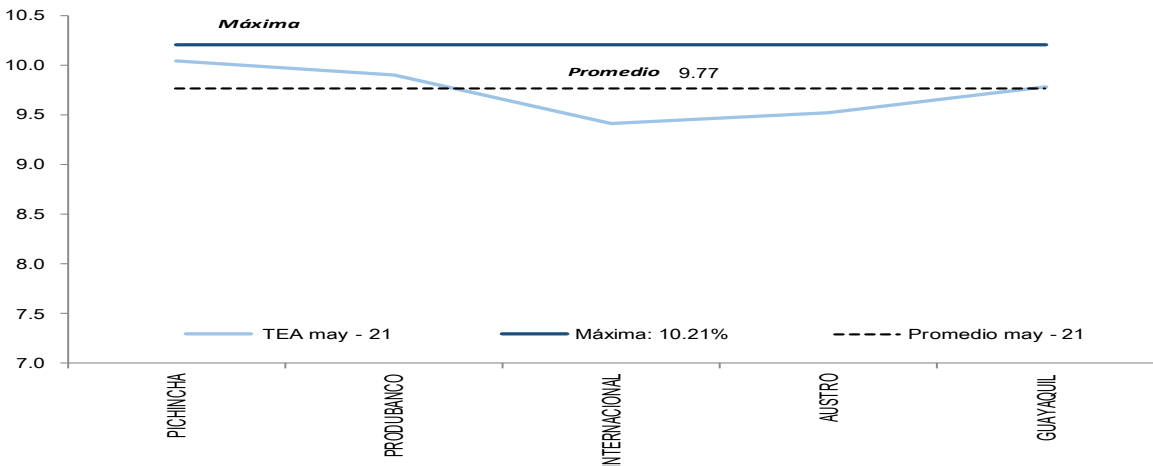

Fuente: BCE.



República del Ecuador



Juntos lo logramos

EVOLUCIÓN DE LAS TASAS DE INTERÉS

CONTRIBUCIÓN A LA TEA SEGMENTO PRODUCTIVO PYMES
Porcentajes, mayo 2021

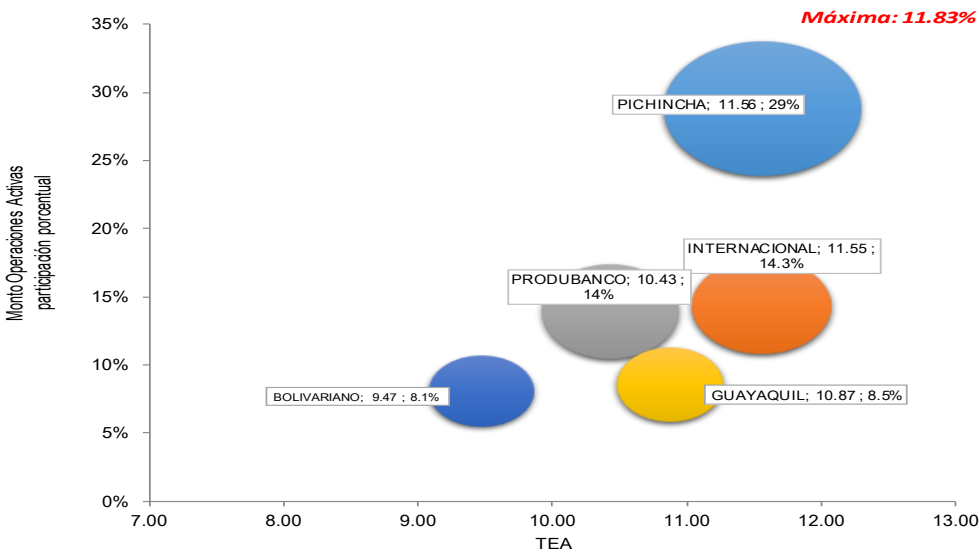
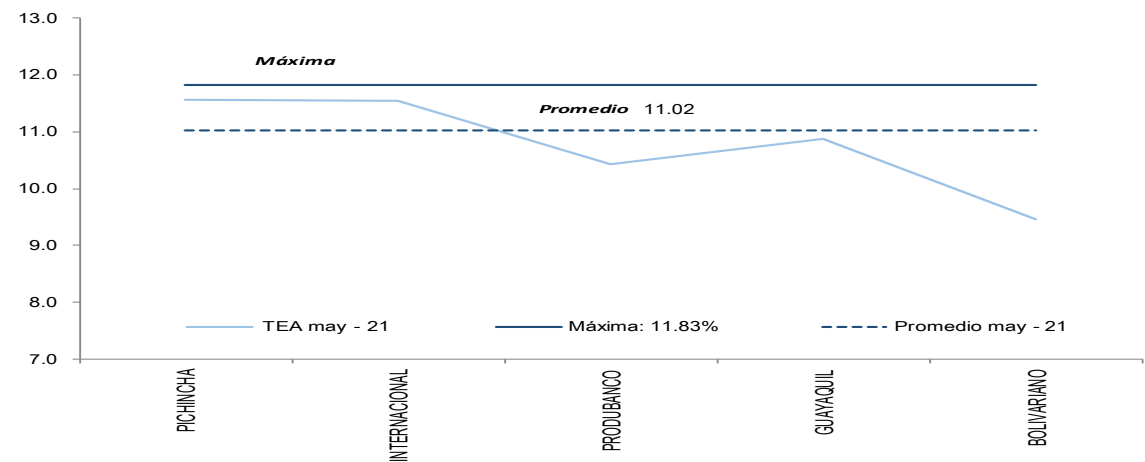

CONTRIBUCIÓN A LA TEA SEGMENTO COSUMO
Porcentajes, mayo 2021

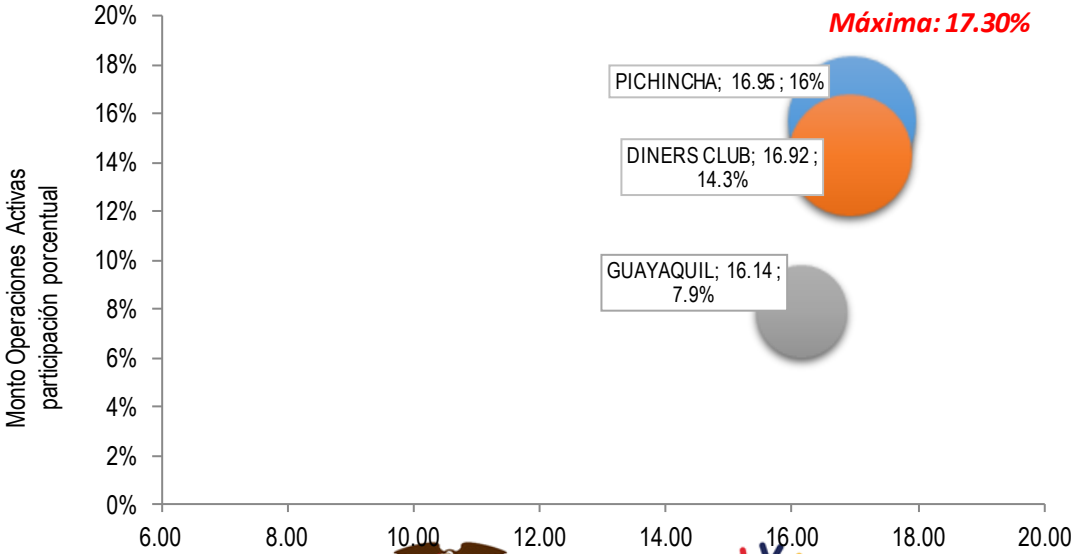
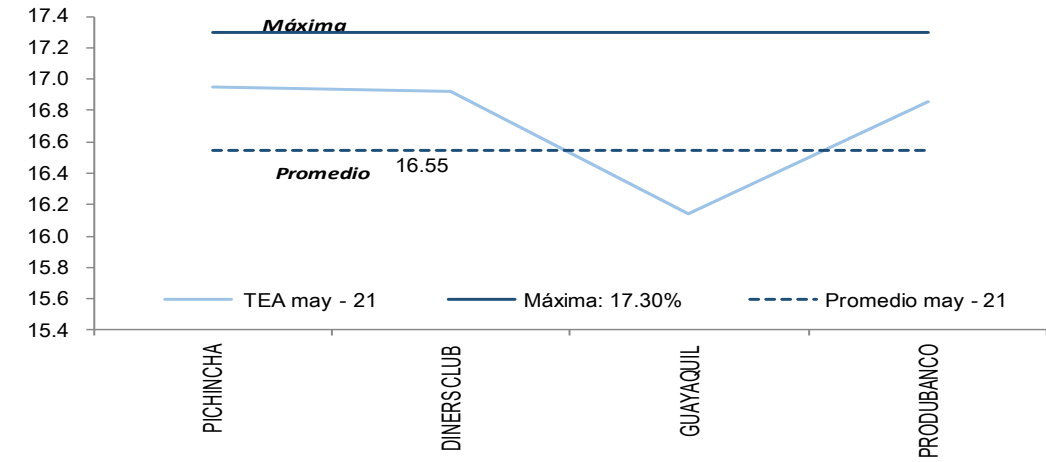

Fuente: BCE.



EVOLUCIÓN DE LAS TASAS DE INTERÉS

CONTRIBUCIÓN A LA TEA SEGMENTO EDUCATIVO
Porcentajes, mayo 2021

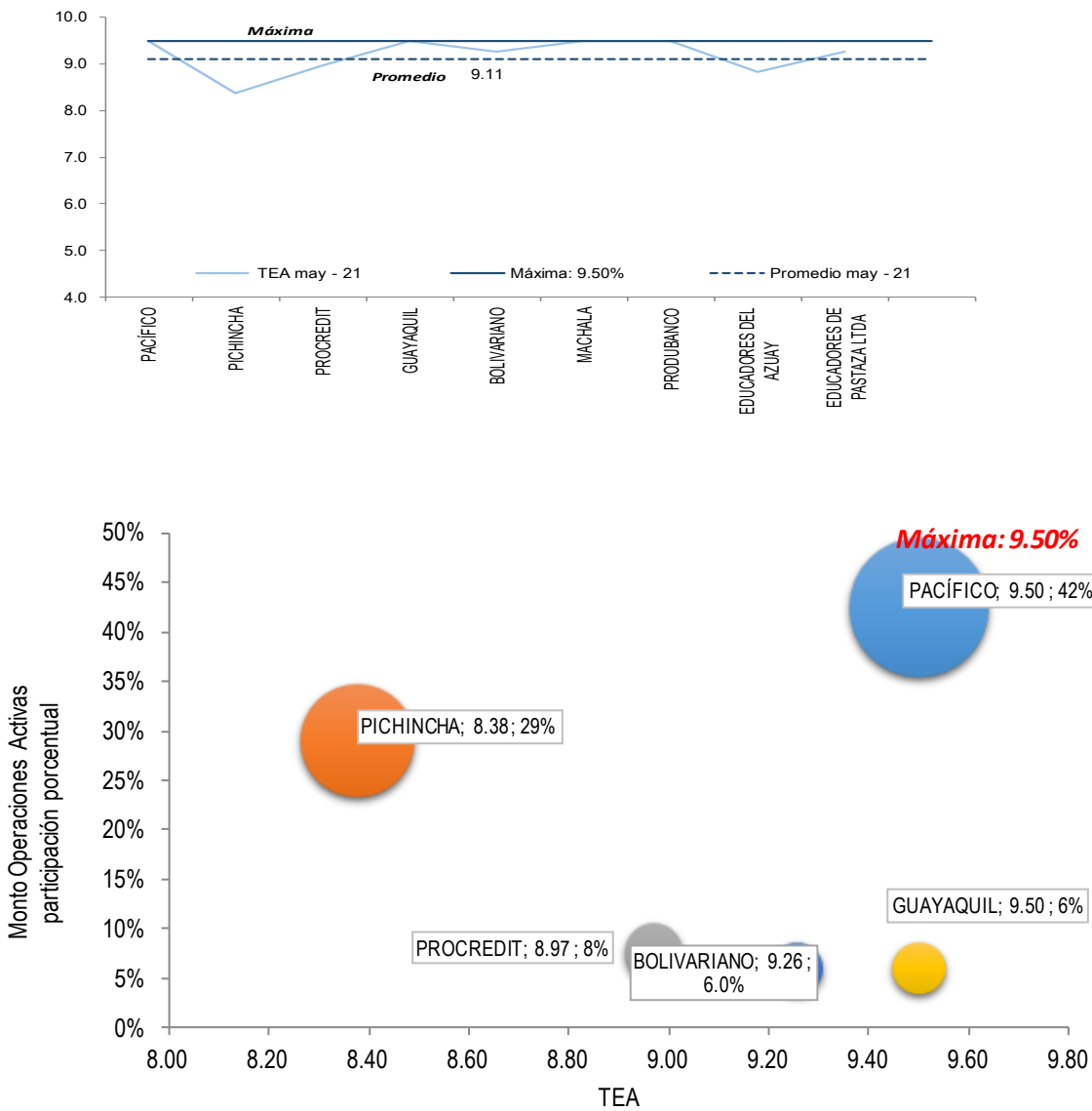

Banco Central del Ecuador

CONTRIBUCIÓN A LA TEA SEGMENTO VIVIENDA INTERÉS PÚBLICO
Porcentajes, mayo 2021

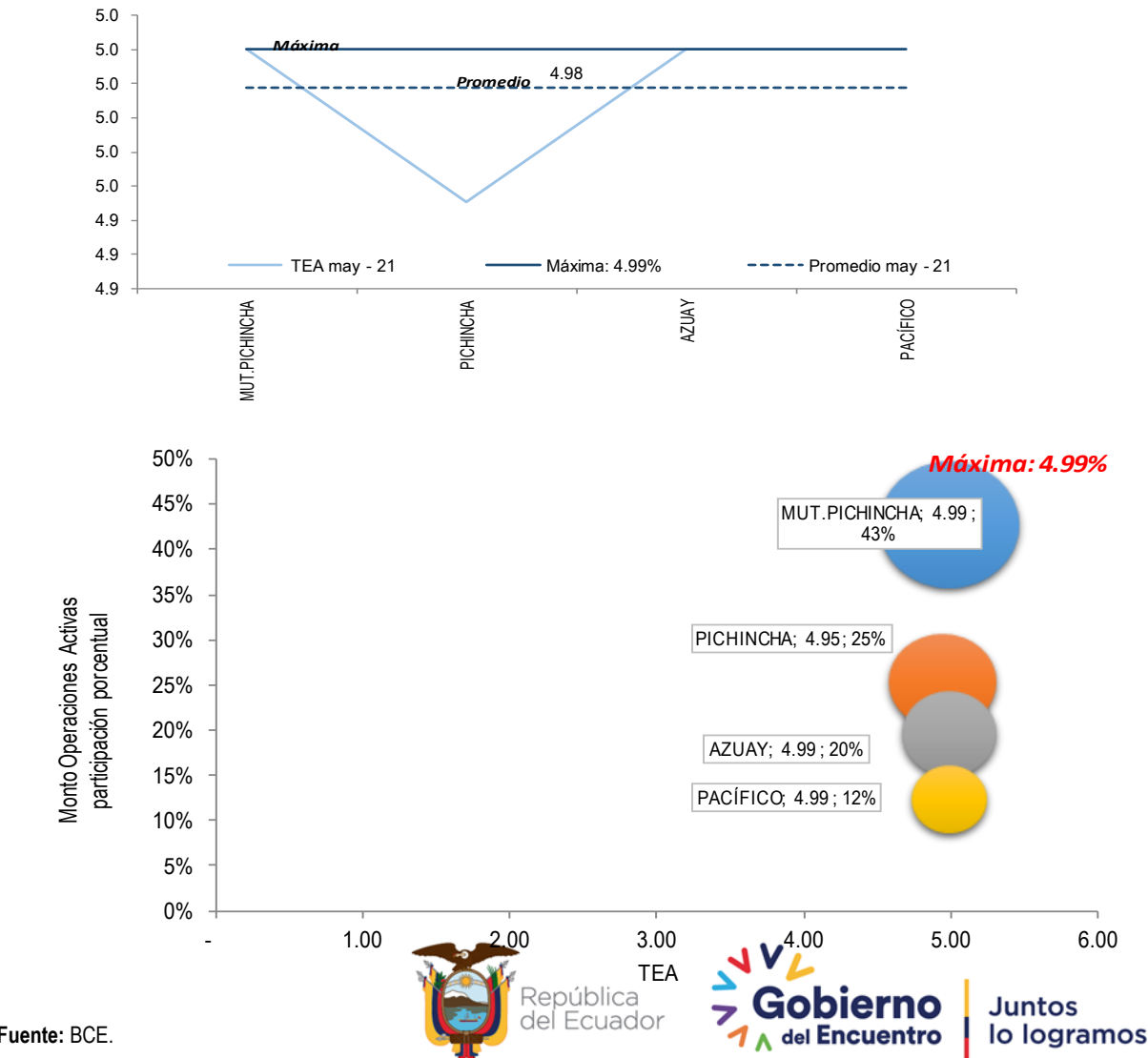

Fuente: BCE.



EVOLUCIÓN DE LAS TASAS DE INTERÉS

CONTRIBUCIÓN A LA TEA SEGMENTO VIVIENDA DE INTERÉS SOCIAL
Porcentajes, mayo 2021

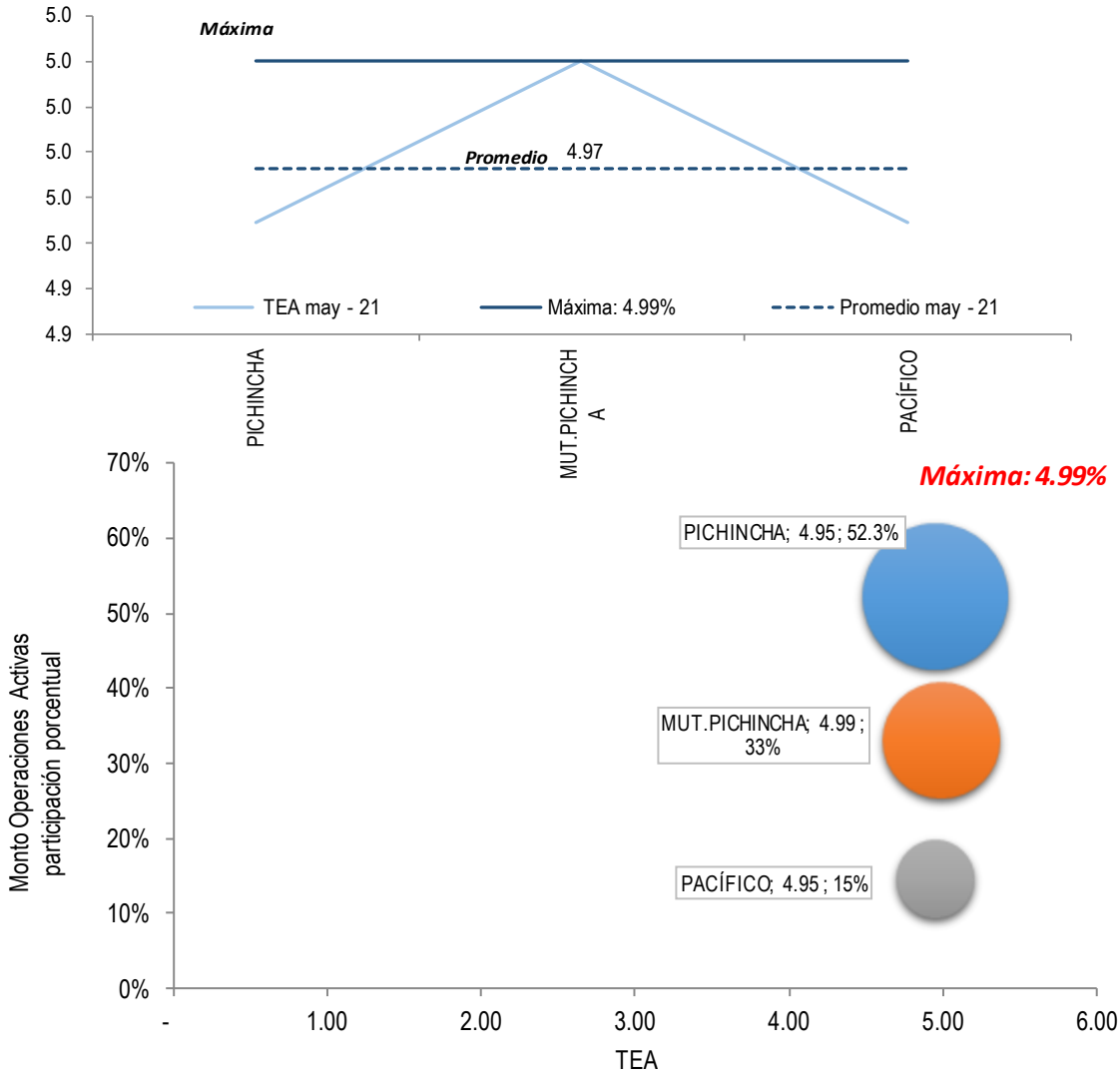

CONTRIBUCIÓN A LA TEA SEGMENTO INMOBILIARIO
Porcentajes, mayo 2021

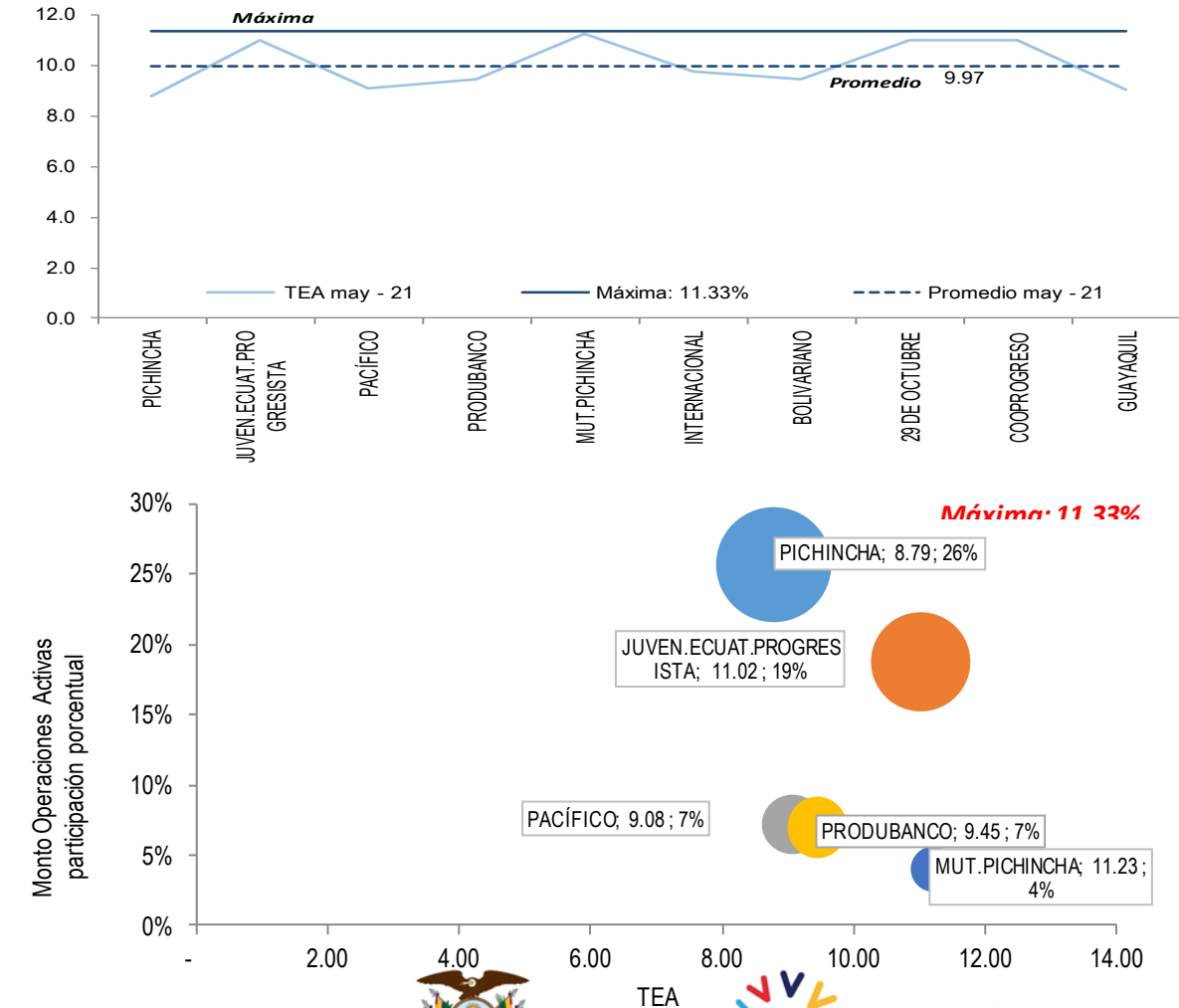

Fuente: BCE.



EVOLUCIÓN DE LAS TASAS DE INTERÉS

CONTRIBUCIÓN A LA TEA SEGMENTO MICROCRÉDITO
MINORISTA
Porcentajes, mayo 2021

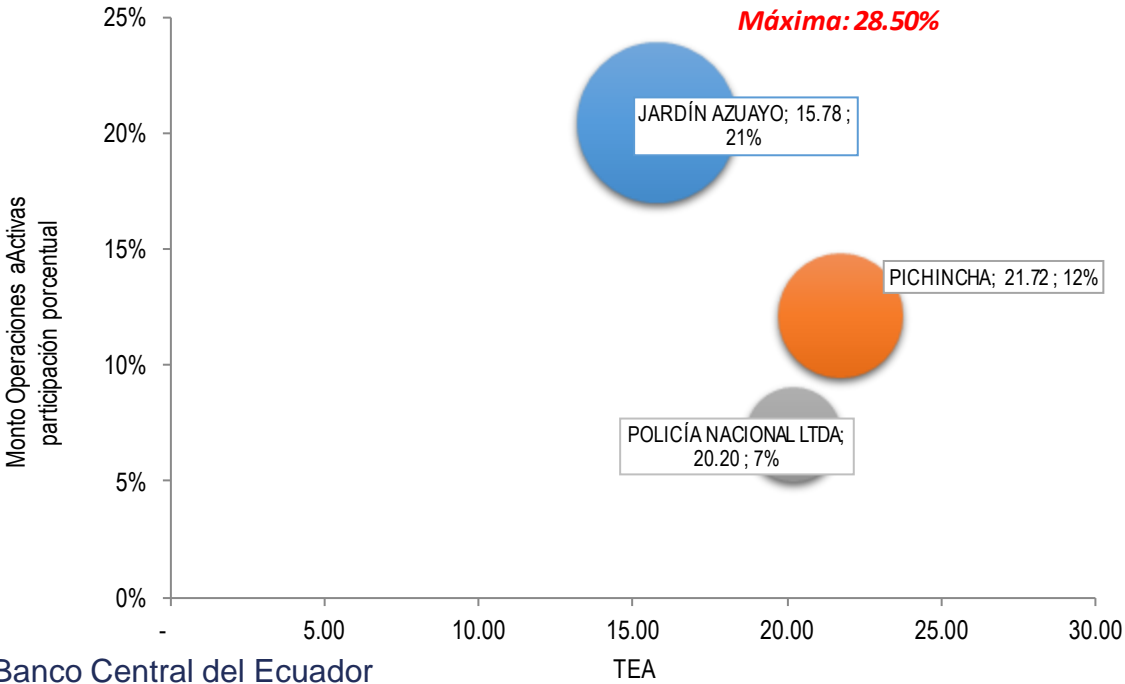
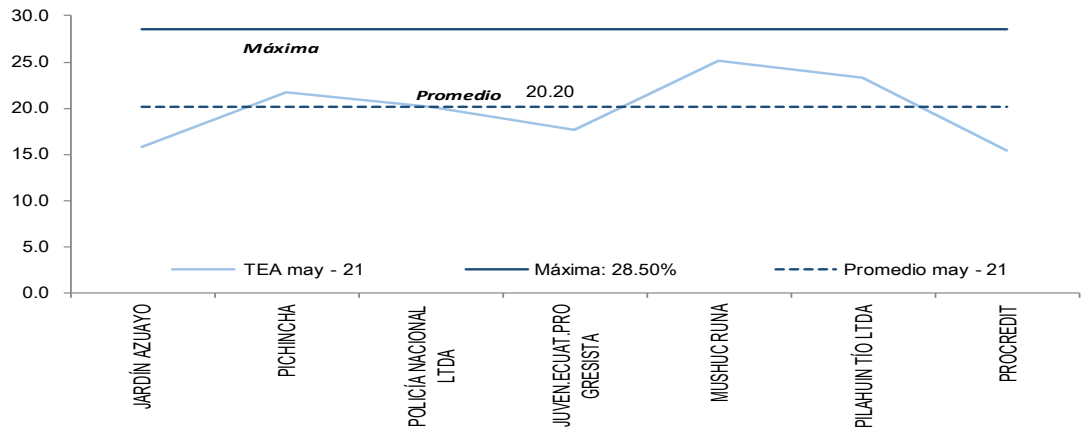

CONTRIBUCIÓN A LA TEA SEGMENTO MICROCRÉDITO DE
ACUMULACIÓN SIMPLE
Porcentajes, mayo 2021

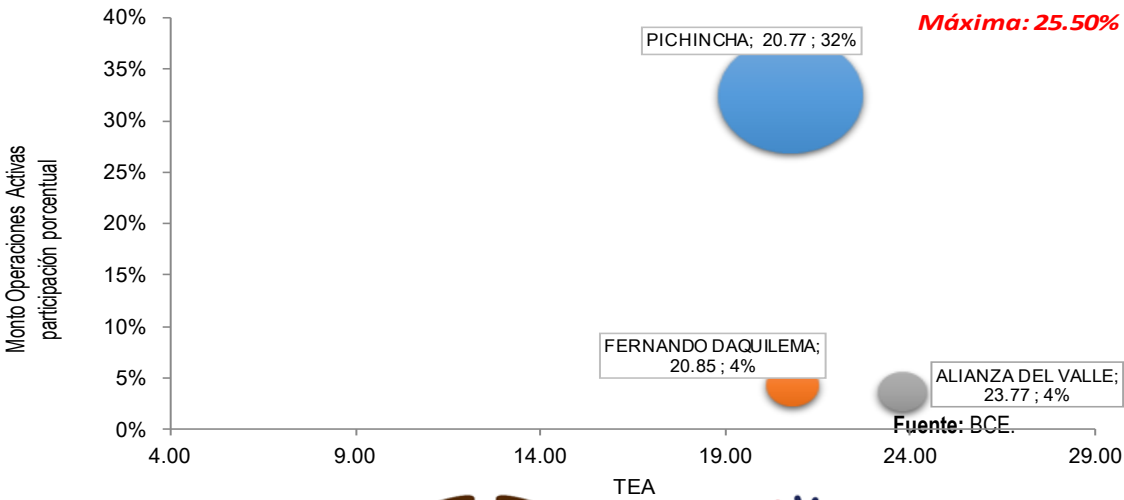
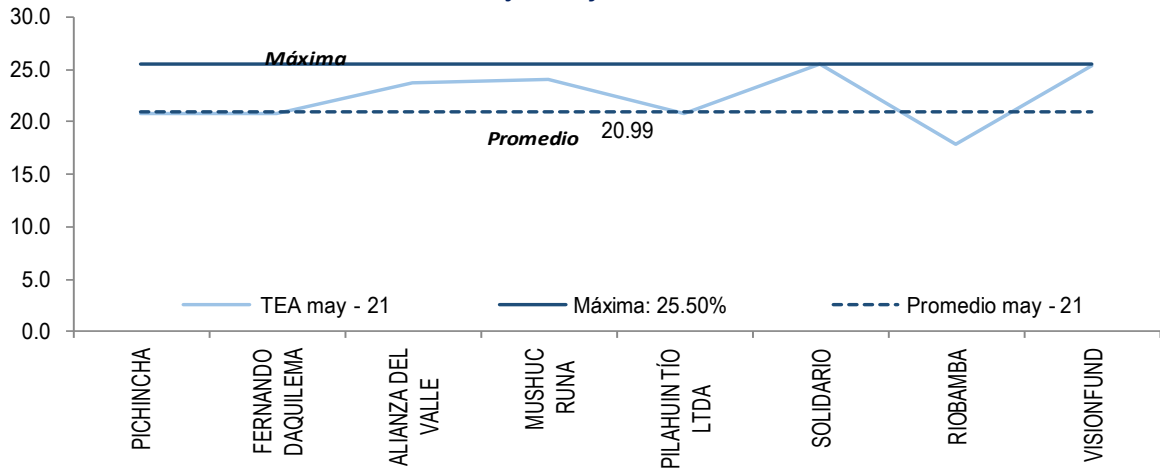

República del Ecuador



Juntos lo logramos

EVOLUCIÓN DE LAS TASAS DE INTERÉS

CONTRIBUCIÓN A LA TEA SEGMENTO MICROCRÉDITO
ACUMULACIÓN AMPLIADA
Porcentajes, mayo 2021

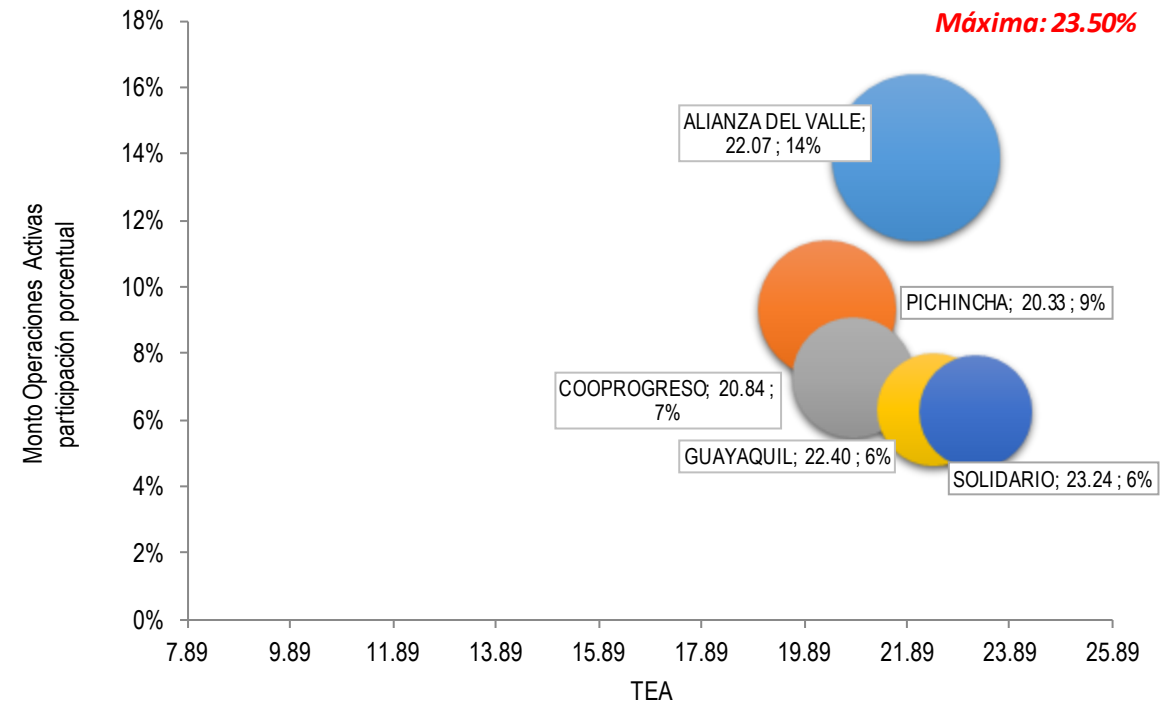
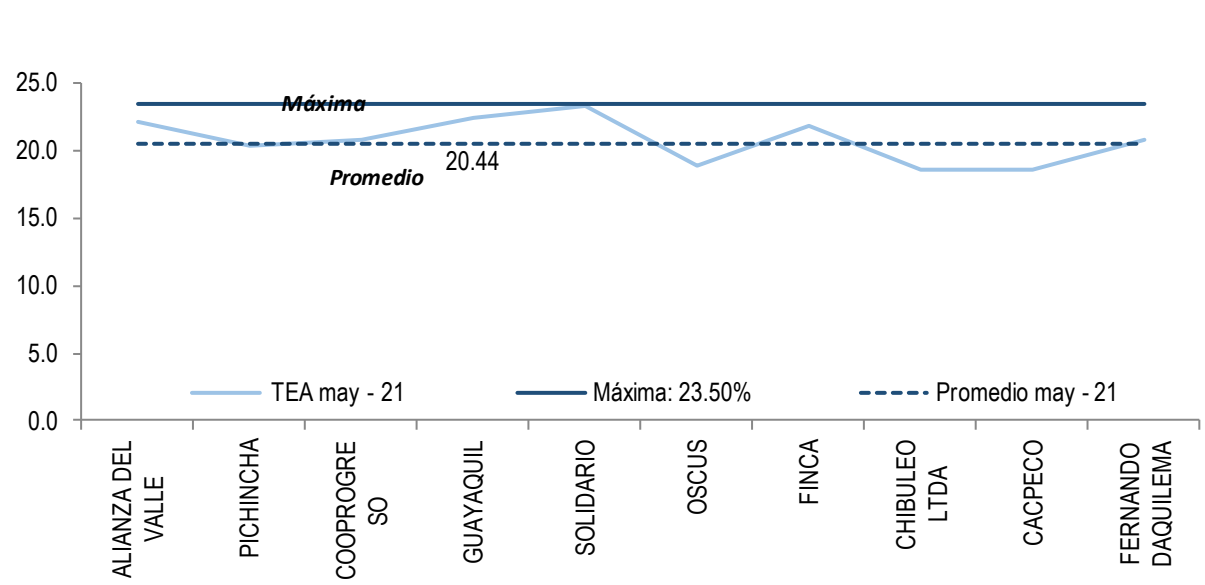

Fuente: BCE.

EVOLUCIÓN DE LAS TASAS DE INTERÉS

SPREAD DE TASAS ACTIVAS Y PASIVAS EFECTIVAS
REFERENCIALES
Porcentajes, mayo 2020-2021

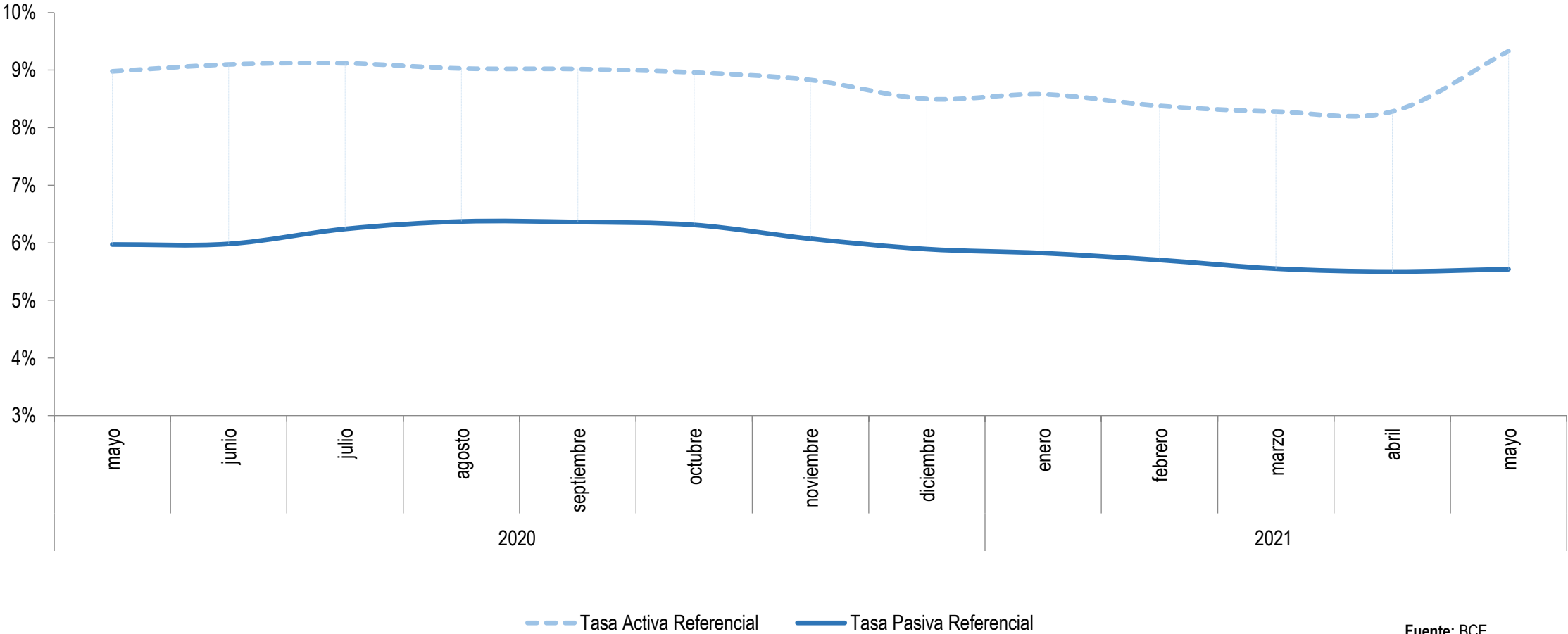

Fuente: BCE.

EVOLUCIÓN DE LAS TASAS DE INTERÉS

SPREAD REAL DE TASAS ACTIVAS Y PASIVAS EFECTIVAS
REFERENCIALES
Porcentajes, mayo 2020-2021

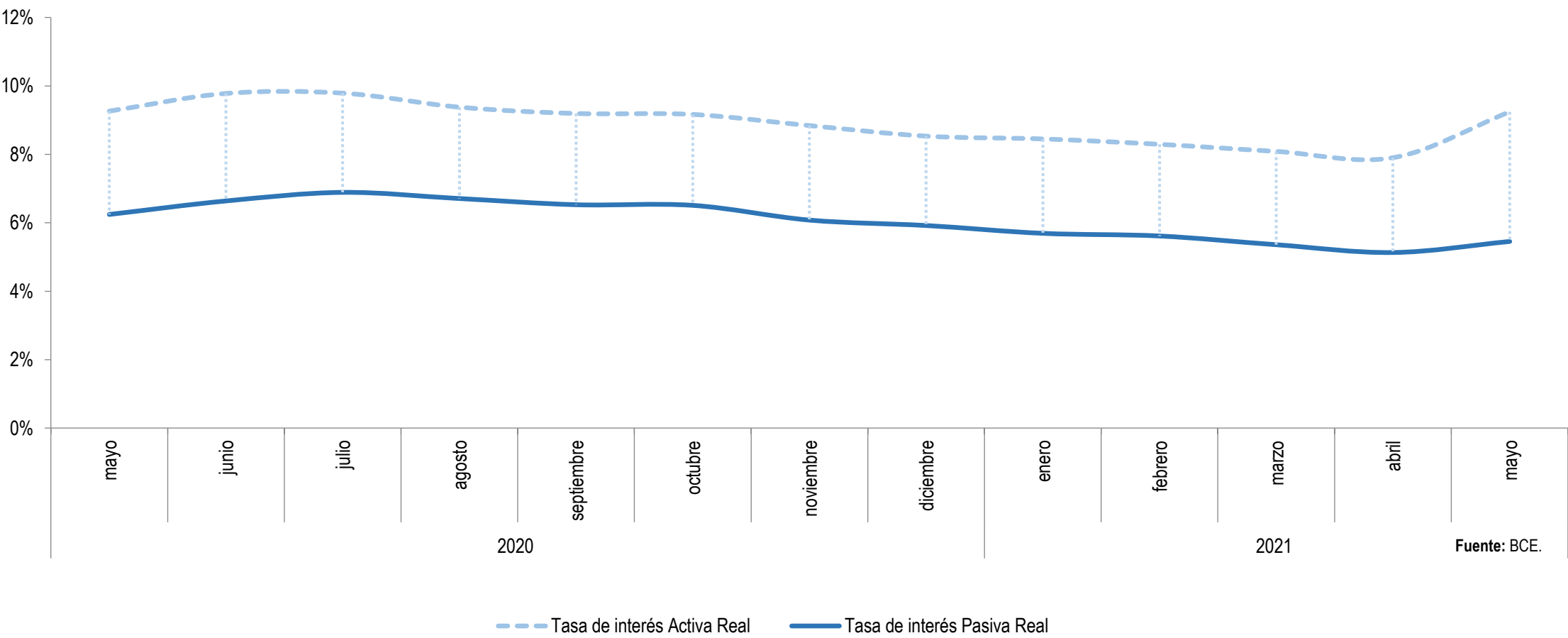

Fuente: BCE.

EVOLUCIÓN DE LAS TASAS DE INTERÉS

SPREAD PROMEDIO PONDERADO REAL DE TASAS ACTIVAS Y PASIVAS EFECTIVAS
Porcentajes, mayo 2020-2021

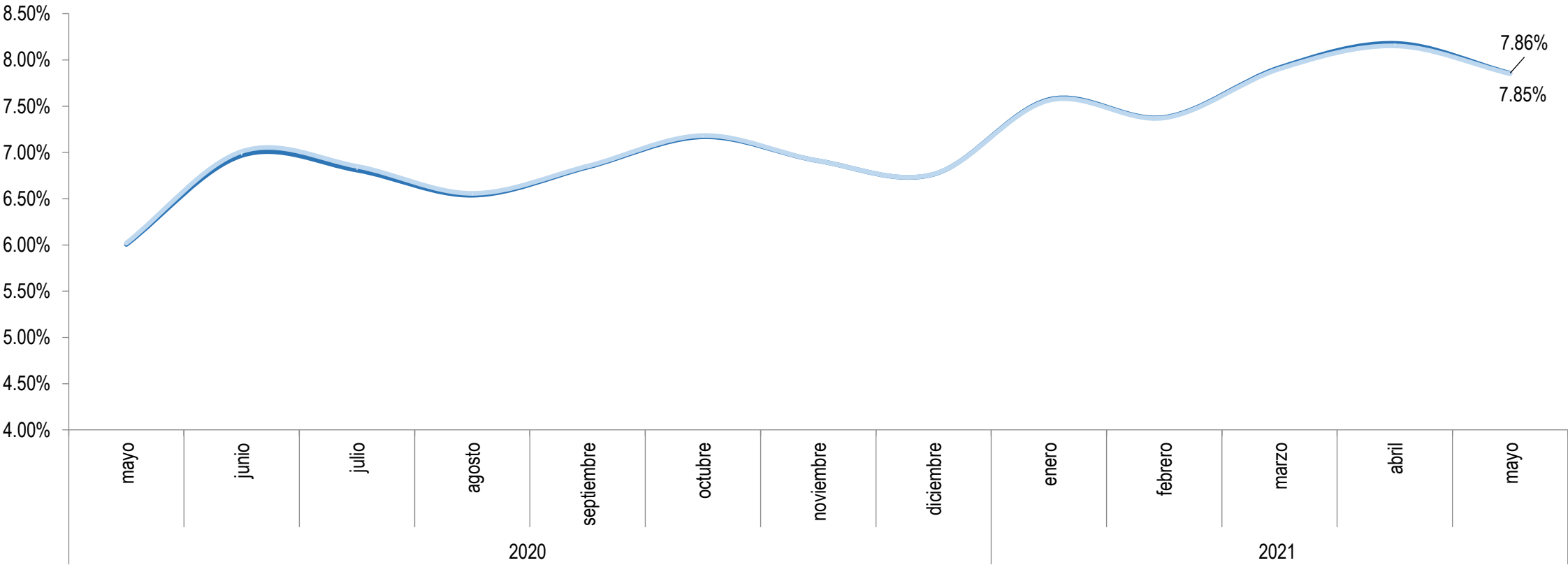

Fuente: BCE.

— Spread Promedio Ponderado — Spread Promedio Ponderado Real

OFERTA Y DEMANDA DE CRÉDITO

Bancos y mutualistas

Durante el tercer trimestre de 2020, los bancos y las mutualistas (en adelante los bancos) fueron menos restrictivos en el otorgamiento de créditos Productivos y más restrictivos para los créditos de Vivienda y Microcréditos. Para el segmento Consumo el saldo fue nulo.

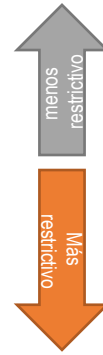

ÍNDICE DE CAMBIO DE OFERTA DE CRÉDITO
Porcentajes, II Trimestre 2018 – III Trimestre 2020

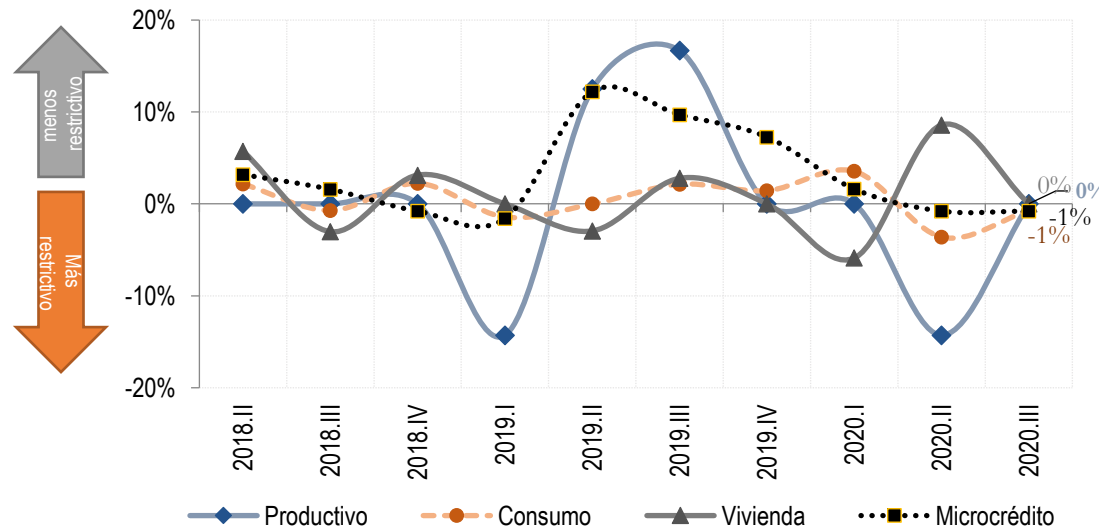
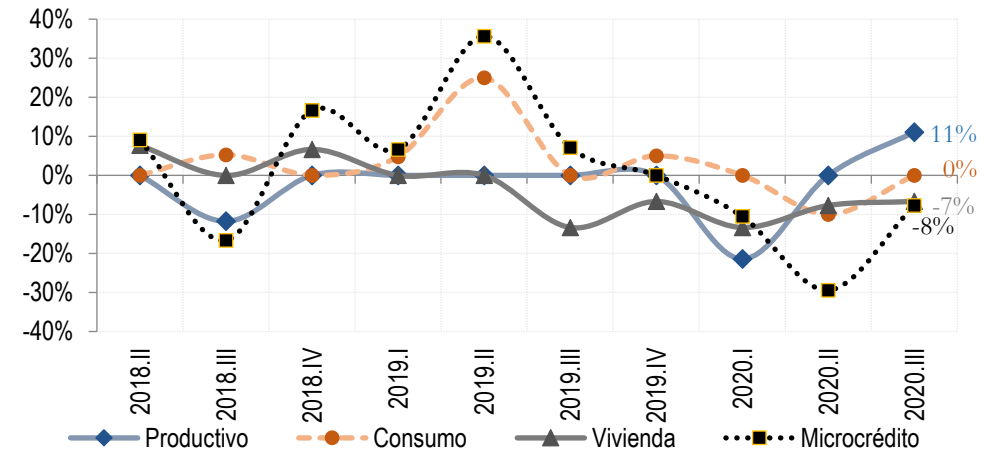

Fuente: BCE.

Cooperativas

Las cooperativas de ahorro y crédito (en adelante cooperativas), entre julio y septiembre de 2020, fueron más restrictivas en el otorgamiento de créditos de *Consumo* y *Microcréditos*, mientras que para los créditos *Productivos* y de *Vivienda* el saldo fue nulo.

OFERTA Y DEMANDA DE CRÉDITO

Bancos y mutualistas

En el trimestre analizado, los bancos señalaron que las solicitudes de créditos de *Consumo* y *Microcréditos* se incrementaron, mientras que las solicitudes de créditos de *Vivienda* se debilitaron. Entre julio y septiembre de 2020, el saldo fue nulo para los créditos *Productivos*.

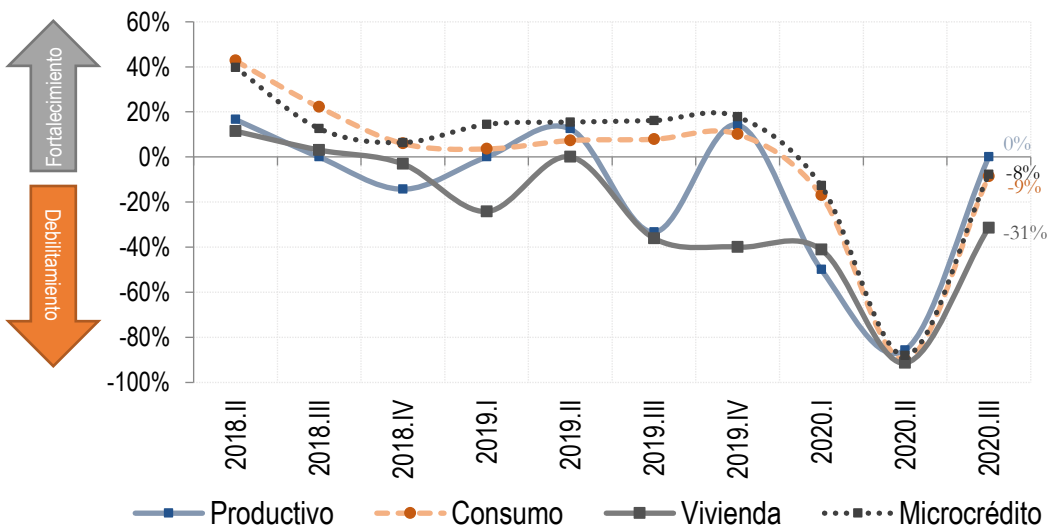
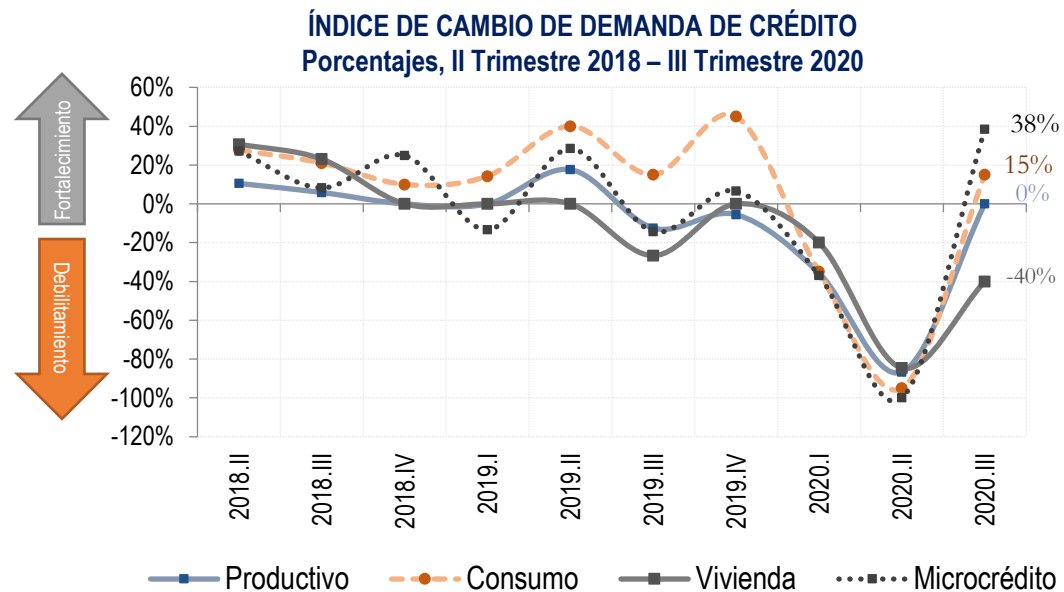

Fuente: BCE.

Cooperativas

Por tercer trimestre consecutivo, las cooperativas percibieron *debilitamiento* de la demanda de crédito en los segmentos: *Consumo*, *Vivienda* y *Microcrédito*, en otras palabras, durante el tercer trimestre de 2020, las solicitudes realizadas a las cooperativas para la concesión de estos tipos de crédito disminuyeron. El saldo fue nulo para los créditos *Productivos*.

⁵ En este indicador, valores positivos significan que se percibe un incremento en las solicitudes de crédito en las entidades financieras; valores negativos indican un debilitamiento en el crecimiento de nuevas solicitudes de crédito.



OFERTA Y DEMANDA DE CRÉDITO

NÚMERO DE DEMANDANTES DE CRÉDITO Y MONTO DE OPERACIONES ACTIVAS
Mayo 2020-2021

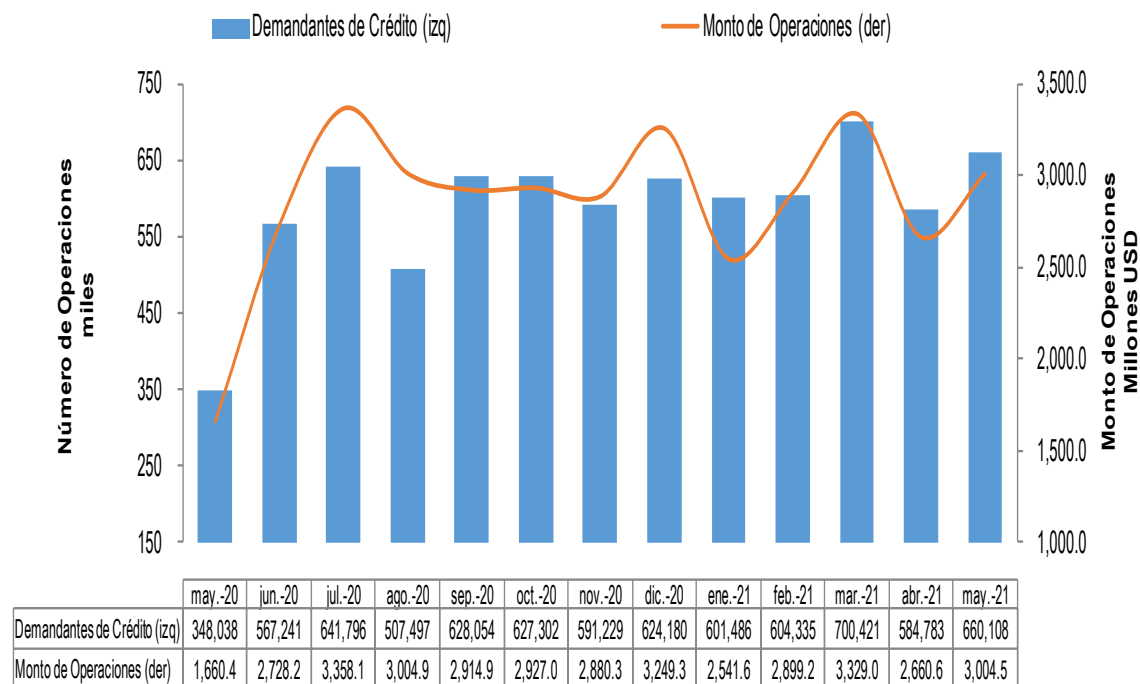

NÚMERO DE DEMANDANTES NUEVOS Y MONTO DE OPERACIONES ACTIVAS
Mayo 2020-2021

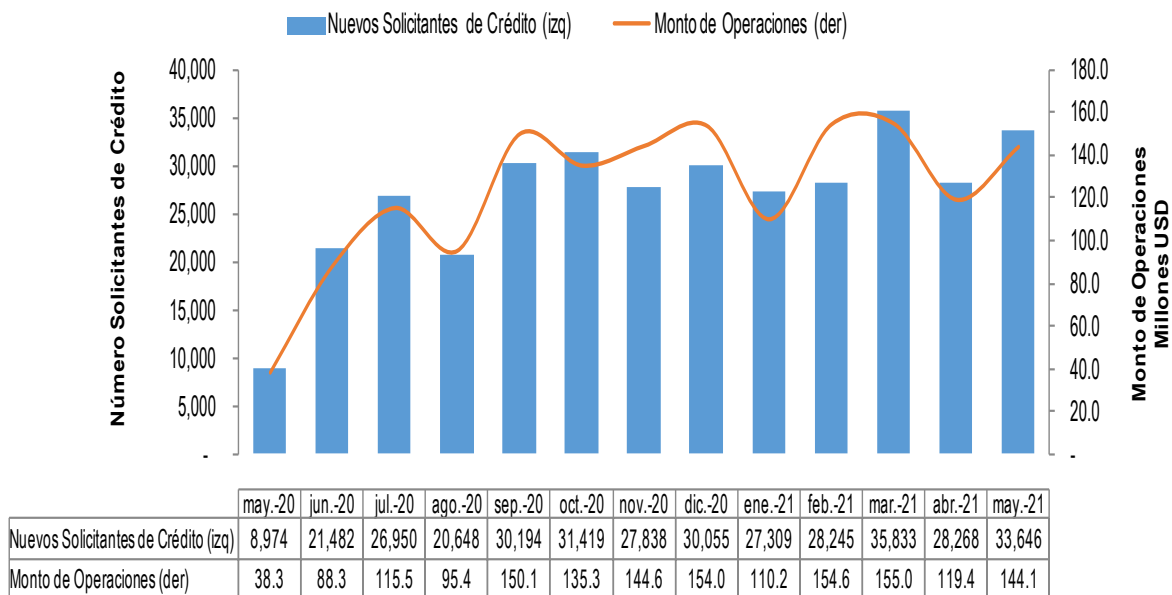

Fuente: BCE.

En mayo de 2021, el número de demandantes de crédito fue de 660,108 con un monto de operaciones activas de USD 3,004.5 millones. El número de nuevos demandantes de crédito se situó en 36,646 con un monto de operaciones activas de USD 144.1 millones.

MONTO DE OPERACIONES PASIVAS Y TASAS DE INTERÉS PASIVAS

TASA DE INTERÉS PASIVA EFECTIVA REFERENCIAL POR PLAZO Porcentajes

Plazo en días	may-20	jun-20	jul-20	ago-20	sep-20	oct-20	nov-20	dic-20	ene-21	feb-21	mar-21	abr-21	may-21
30-60	4.52	4.64	4.98	5.13	5.09	4.98	4.62	4.51	4.48	4.27	4.28	4.23	4.24
61-90	5.87	5.86	5.89	5.89	5.74	5.76	5.60	5.16	4.33	4.69	4.44	4.56	4.38
91-120	6.09	6.08	6.24	6.29	6.25	6.11	5.84	5.82	5.59	5.20	5.21	5.54	5.59
121-180	6.40	6.46	6.13	6.48	6.54	6.46	6.08	6.08	5.92	5.64	5.44	5.69	5.66
181-360	6.92	6.92	7.01	6.96	6.84	6.92	6.90	6.59	6.65	6.49	6.17	6.43	6.24
>361	8.30	8.37	8.33	8.28	8.25	8.30	8.16	8.07	8.00	7.99	7.96	7.99	7.89

Fuente: BCE.

Con la información remitida por las entidades financieras privadas se calcularon las tasas de interés pasivas efectivas referenciales por plazo vigentes para mayo 2021.

MONTO DE OPERACIONES PASIVAS Y TASAS DE INTERÉS PASIVAS

MONTO DE OPERACIONES A PLAZO
Mayo 2020-2021

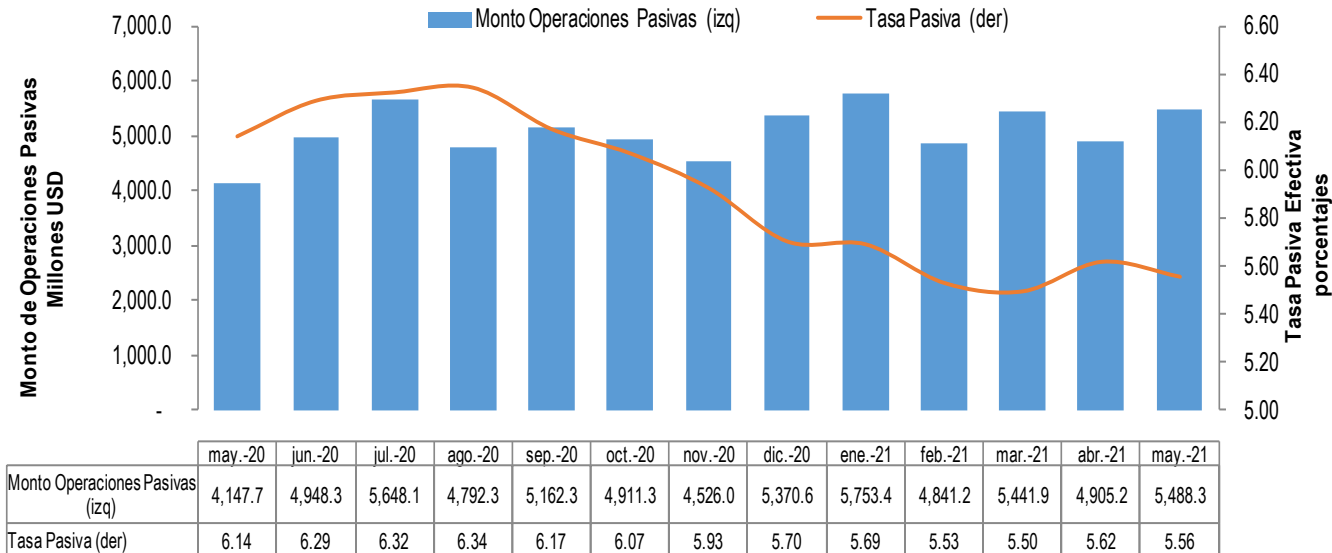

MONTO DE OPERACIONES PASIVAS A PLAZO POR SUBSISTEMA
FINANCIERO
Mayo 2020-2021

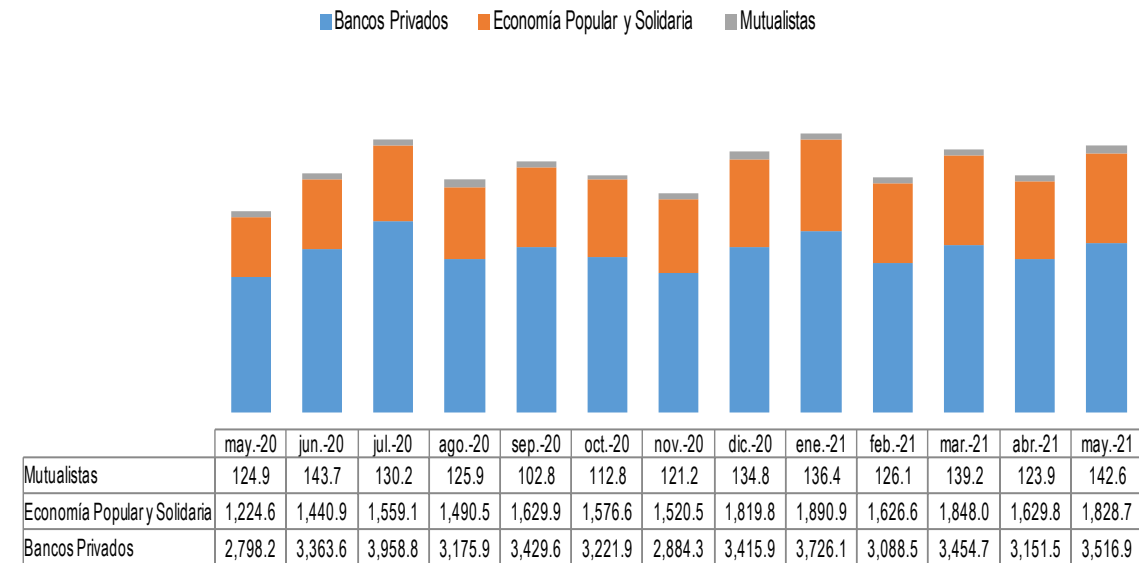

Fuente: BCE.

Los depósitos del sistema financiero privado y de la economía popular y solidaria en marzo de 2021 fueron de USD 5,488.3 millones, a una tasa pasiva efectiva (TPE) promedio de 5.56%.

MONTO DE OPERACIONES PASIVAS Y TASAS DE INTERÉS PASIVAS

SALDO DE LOS DEPÓSITOS DE OSD*
Mayo 2020-2021

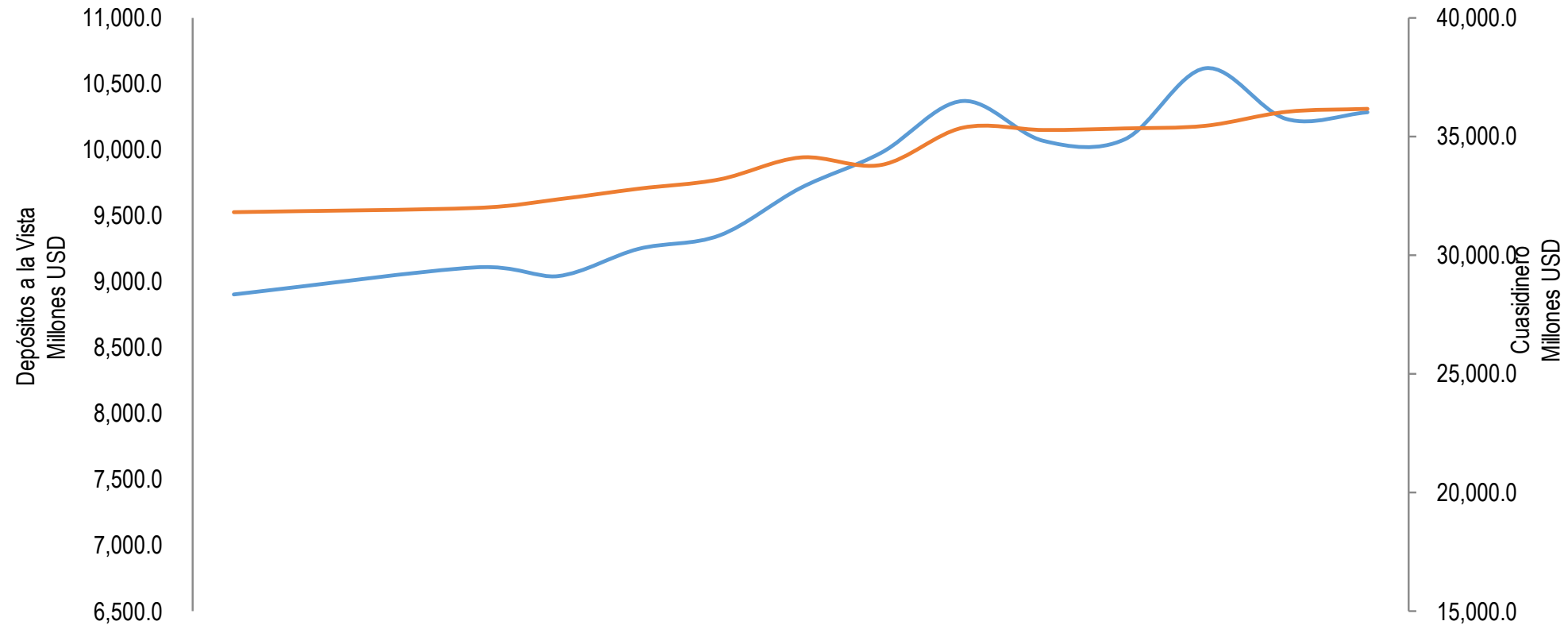

	mar.-20	jun.-20	jul.-20	ago.-20	sep.-20	oct.-20	nov.-20	dic.-20	ene.-21	feb.-21	mar.-21	abr.-21	may.-21
— Depósitos a la vista	8,905.9	9,111.1	9,044.2	9,250.9	9,353.0	9,711.9	9,979.7	10,369.6	10,067.7	10,078.9	10,617.8	10,233.4	10,284.4
— Cuasidinero	31,811.5	31,992.9	32,357.4	32,812.2	33,209.8	34,143.6	33,828.1	35,411.8	35,315.6	35,381.8	35,495.7	36,090.2	36,218.1

Fuente: BCE.

MONTO DE OPERACIONES PASIVAS Y TASAS DE INTERÉS PASIVAS

ESTRUCTURA DE LOS DEPÓSITOS A LA VISTA
Millones USD, Mayo 2020-2021

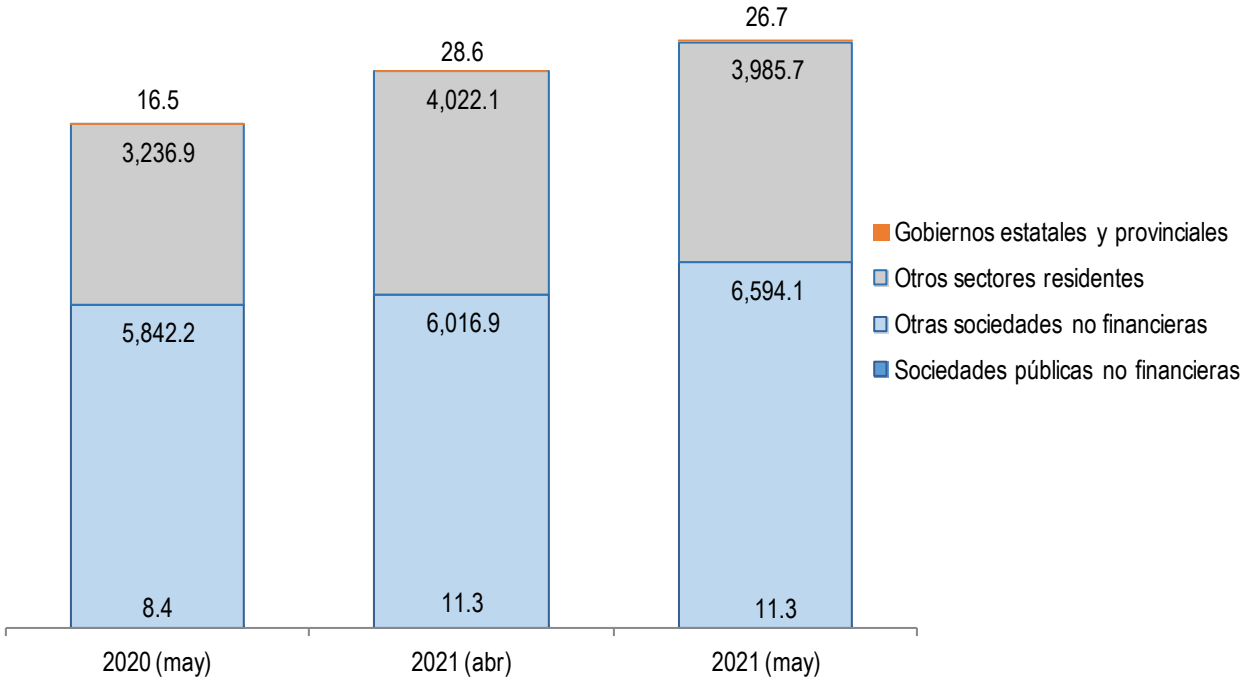

ESTRUCTURA DEL CUASIDINERO
Millones USD, Mayo 2020-2021

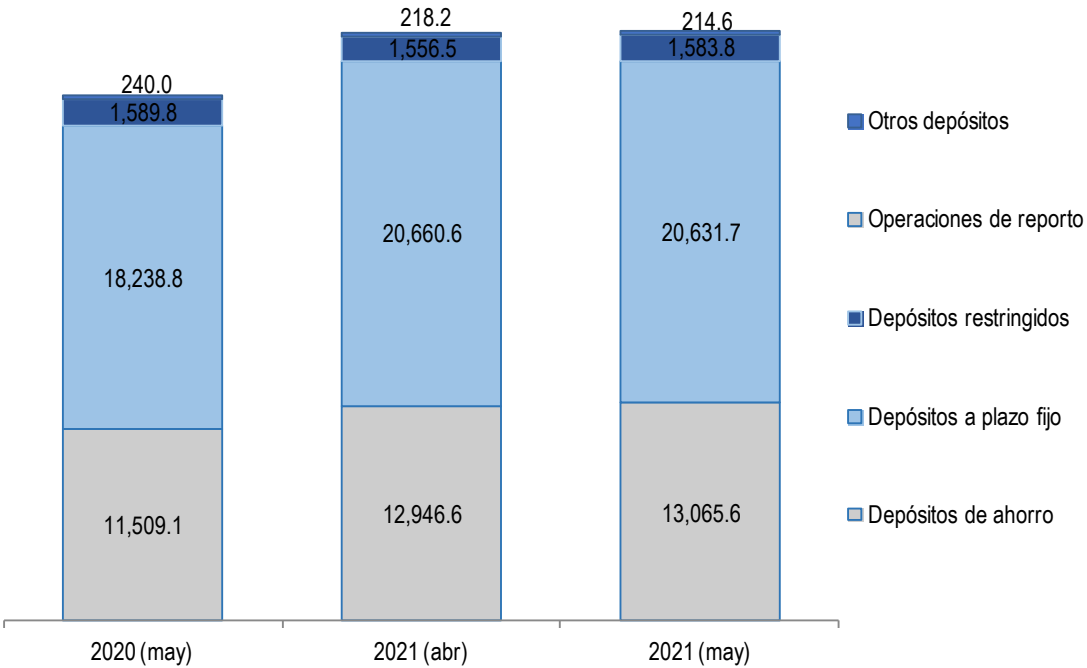

7. MONTO DE OPERACIONES ACTIVAS DEL SISTEMA FINANCIERO PÚBLICO

MONTO DE OPERACIONES ACTIVAS Y TASAS DE INTERÉS SECTOR PÚBLICO

MONTO DE OPERACIONES ACTIVAS
Millones USD, mayo 2020-2021

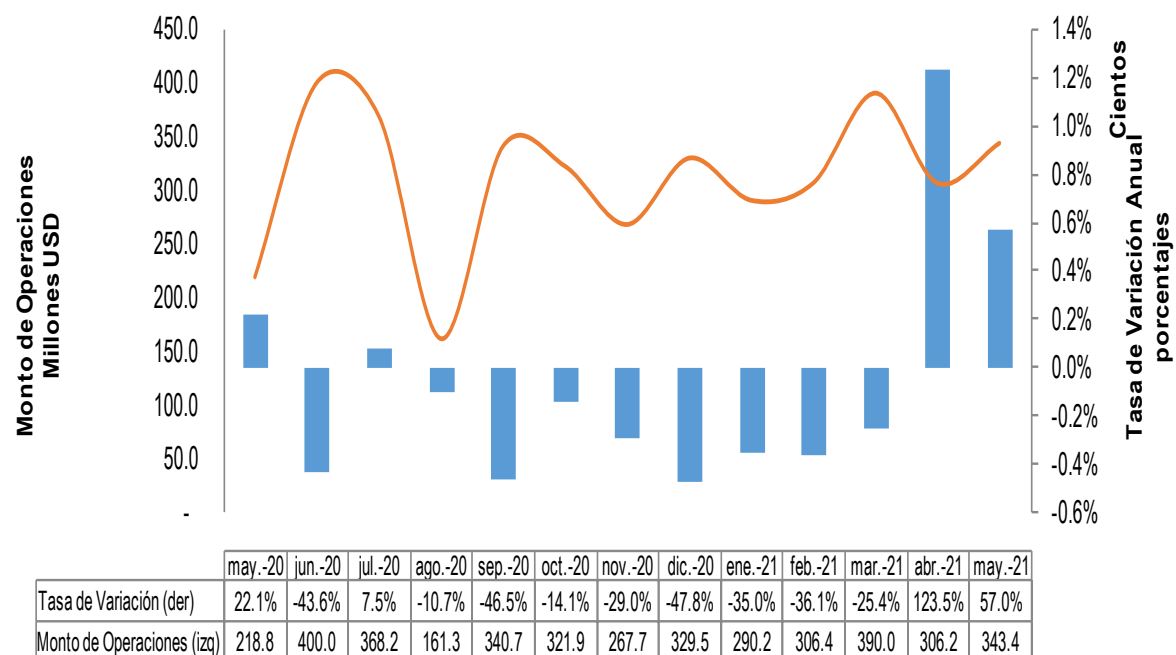

MONTO DE OPERACIONES ACTIVAS POR ENTIDAD FINANCIERA
Millones USD, mayo 2020-2021

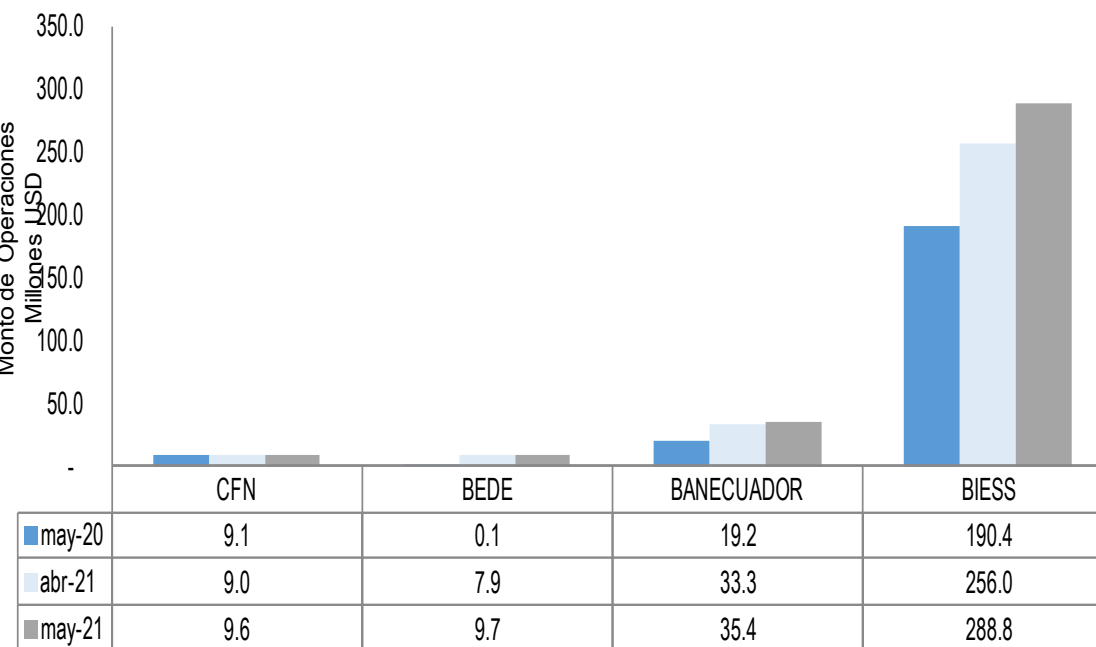

El total del monto de operaciones activas concedido por las entidades financieras públicas en mayo 2021 fue de USD 343.4 millones.

Fuente: BCE.

*Se incluye información del BIESS



MONTO DE OPERACIONES ACTIVAS Y TASAS DE INTERÉS SECTOR PÚBLICO

MONTO DE OPERACIONES ACTIVAS Y TEA PRODUCTIVO CORPORATIVO
Millones de USD y porcentajes, mayo 2020-2021

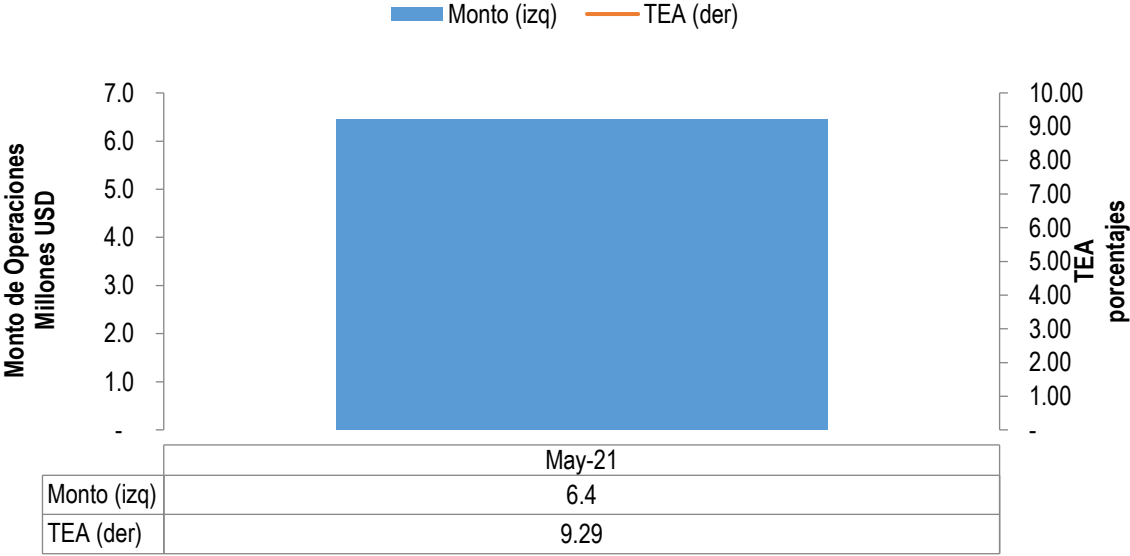

NÚMERO DE OPERACIONES Y MONTO PROMEDIO PRODUCTIVO CORPORATIVO
Número y USD, mayo 2020-2021

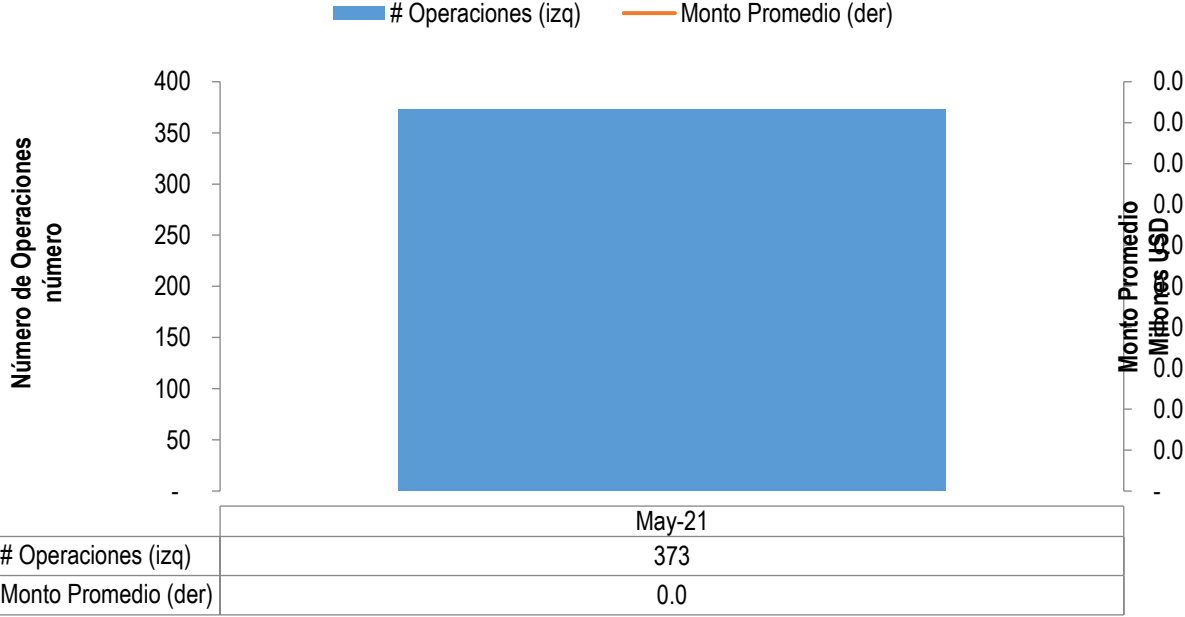

Fuente: BCE.

*Se incluye información del BIESS



MONTO DE OPERACIONES ACTIVAS Y TASAS DE INTERÉS SECTOR PÚBLICO

MONTO DE OPERACIONES ACTIVAS Y TEA PRODUCTIVO EMPRESARIAL
Millones de USD y porcentajes, mayo 2020-2021

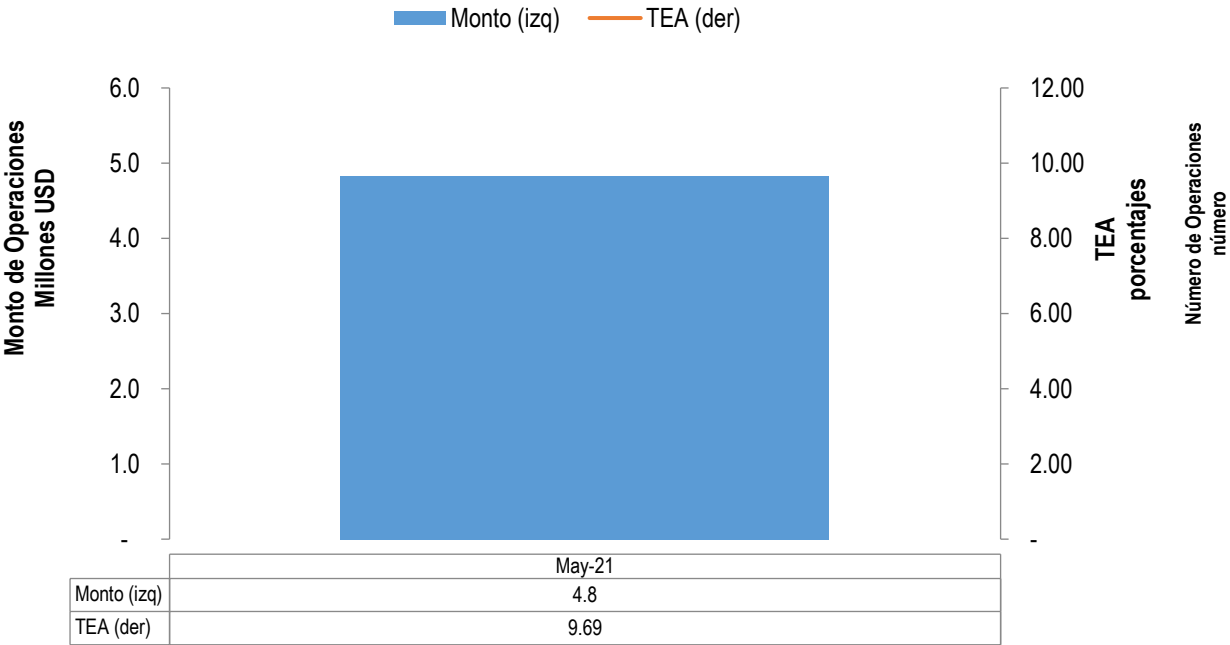

NÚMERO DE OPERACIONES Y MONTO PROMEDIO PRODUCTIVO EMPRESARIAL
Número y USD, mayo 2020-2021

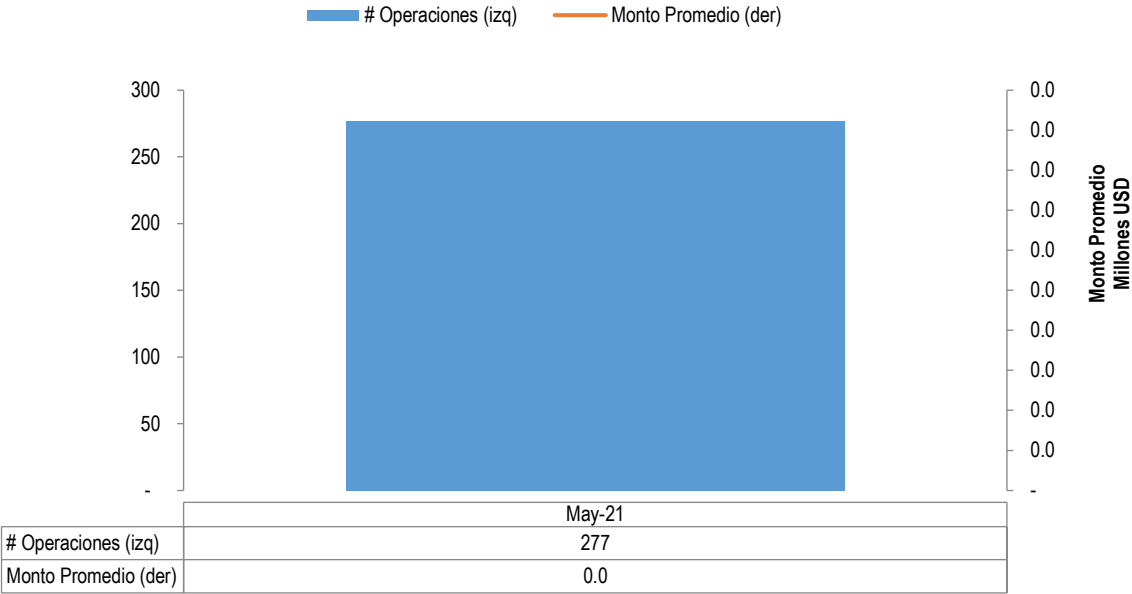

Fuente: BCE.

*Se incluye información del BIESS



MONTO DE OPERACIONES ACTIVAS Y TASAS DE INTERÉS SECTOR PÚBLICO

MONTO DE OPERACIONES ACTIVAS Y TEA PRODUCTIVO PYMES
Millones de USD y porcentajes, mayo 2020-2021

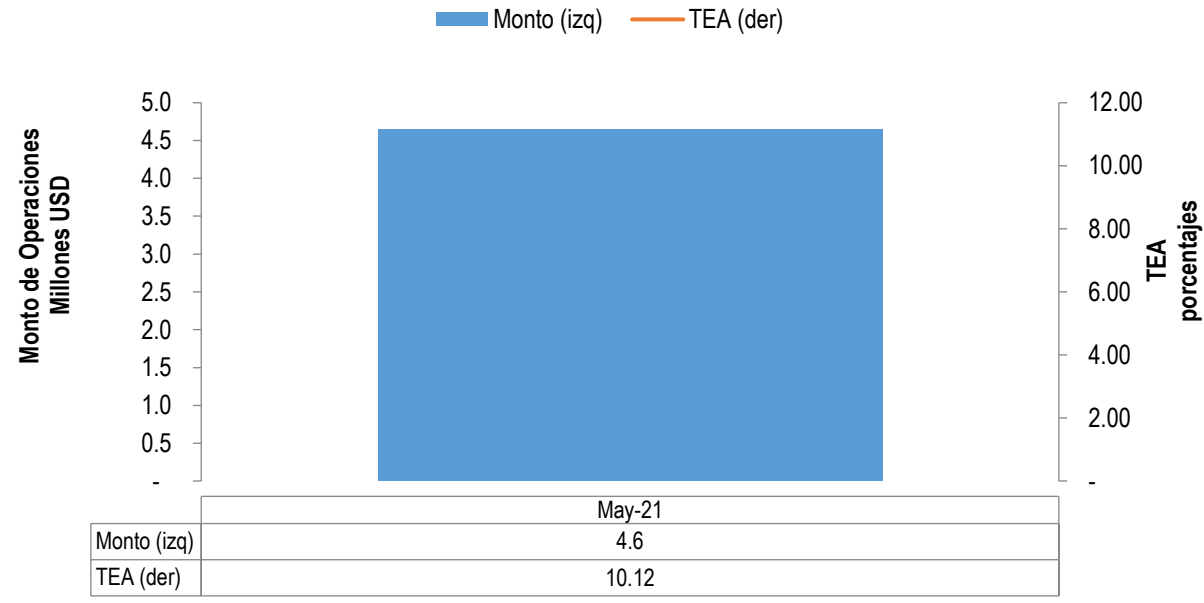

NÚMERO DE OPERACIONES Y MONTO PROMEDIO PRODUCTIVO PYMES
Número y USD, mayo 2020-2021

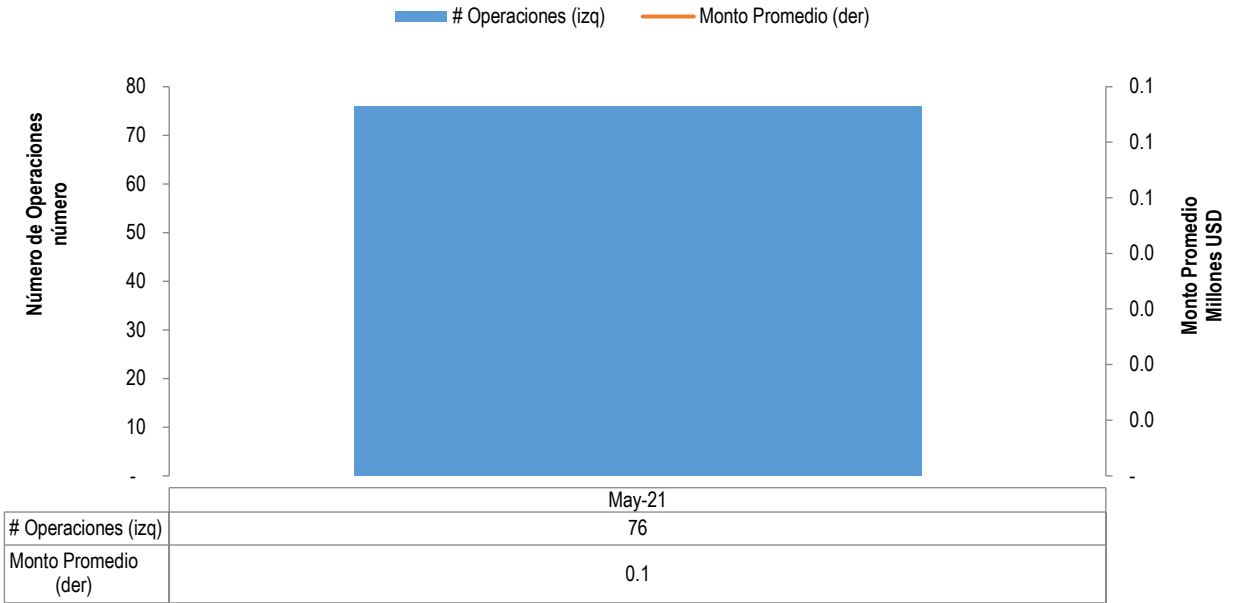

Fuente: BCE.

*Se incluye información del BIESS



MONTO DE OPERACIONES ACTIVAS Y TASAS DE INTERÉS SECTOR PÚBLICO

MONTO DE OPERACIONES ACTIVAS Y TEA CONSUMO
Millones de USD y porcentajes, mayo 2020-2021

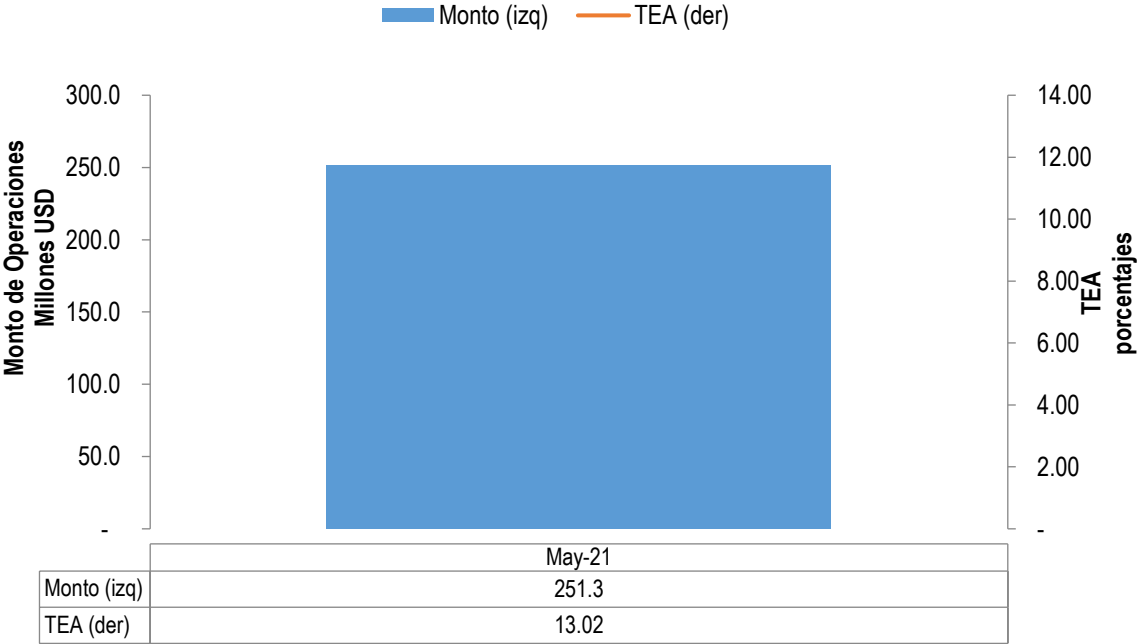

NÚMERO DE OPERACIONES Y MONTO PROMEDIO CONSUMO
Número y USD, mayo 2020-2021

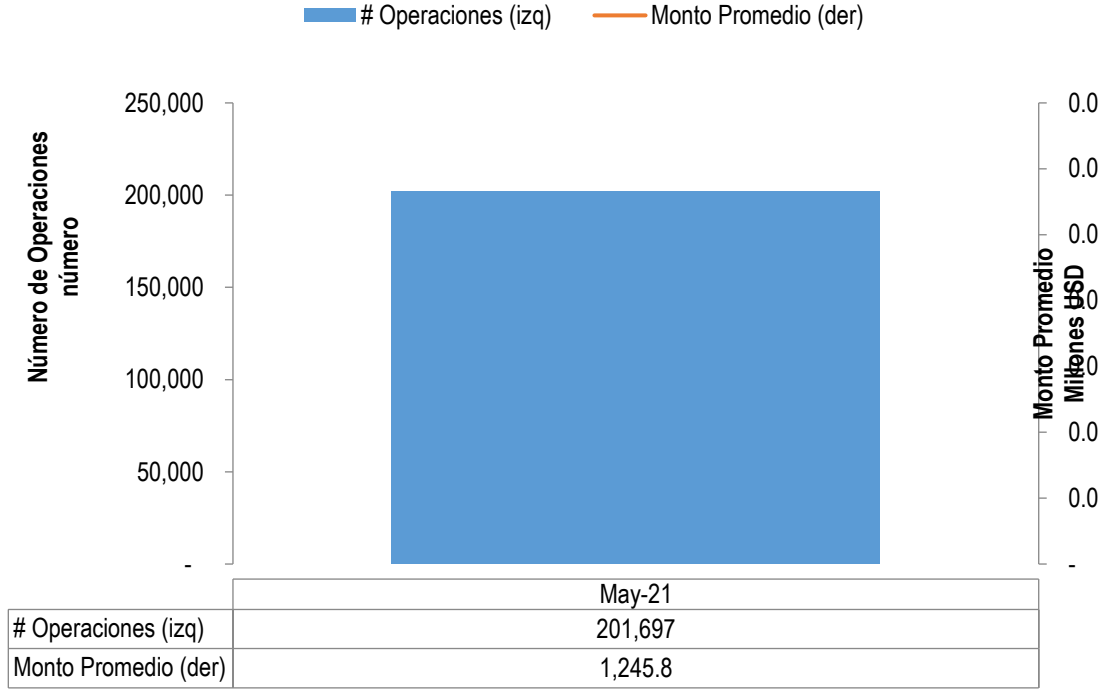

Fuente: BCE.

*Se incluye información del BIESS



MONTO DE OPERACIONES ACTIVAS Y TASAS DE INTERÉS SECTOR PÚBLICO

MONTO DE OPERACIONES ACTIVAS Y TEA INMOBILIARIO
Millones de USD y porcentajes, mayo 2020-2021

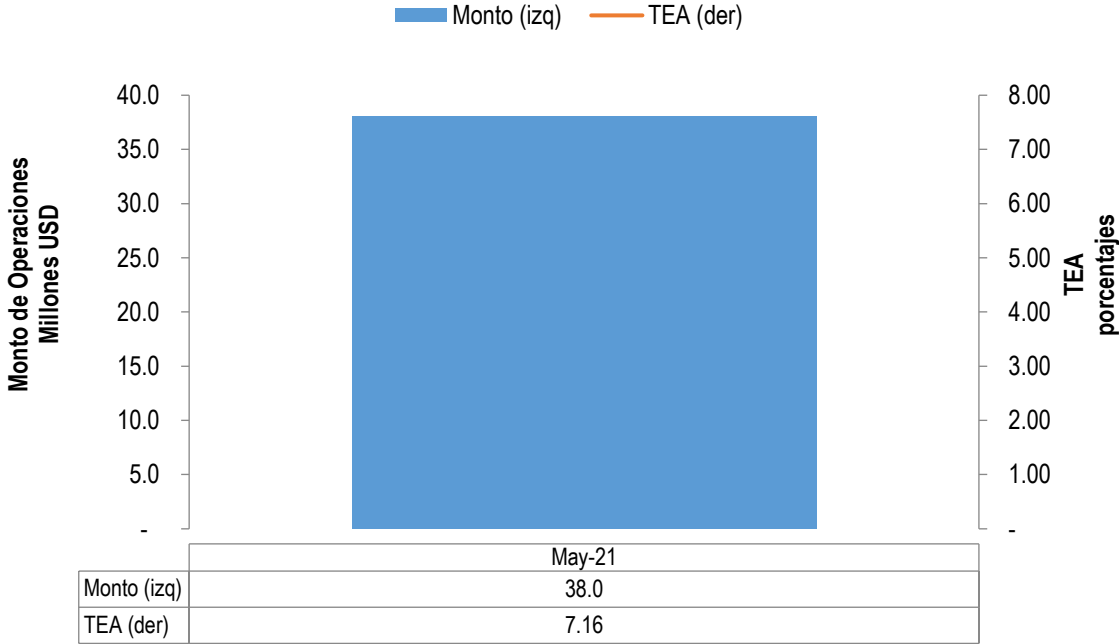

NÚMERO DE OPERACIONES Y MONTO PROMEDIO INMOBILIARIO
Número y USD, mayo 2020-2021

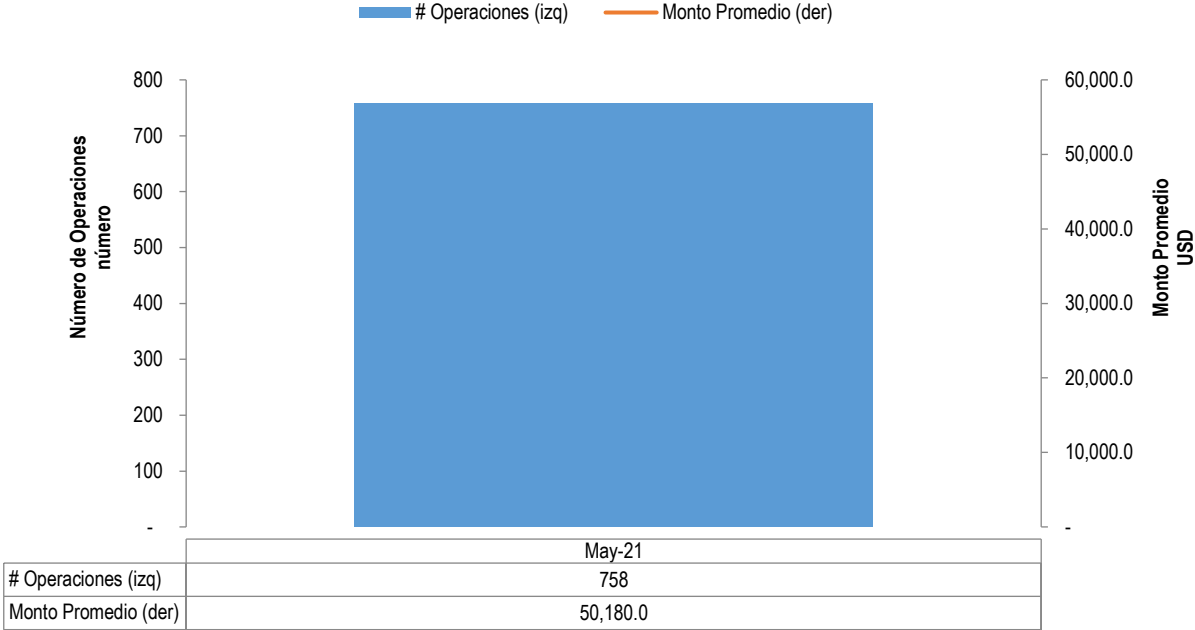

Fuente: BCE.

*Se incluye información del BIESS



MONTO DE OPERACIONES ACTIVAS Y TASAS DE INTERÉS SECTOR PÚBLICO

MONTO DE OPERACIONES ACTIVAS Y TEA MICROCRÉDITO MINORISTA
Millones de USD y porcentajes, mayo 2020-2021

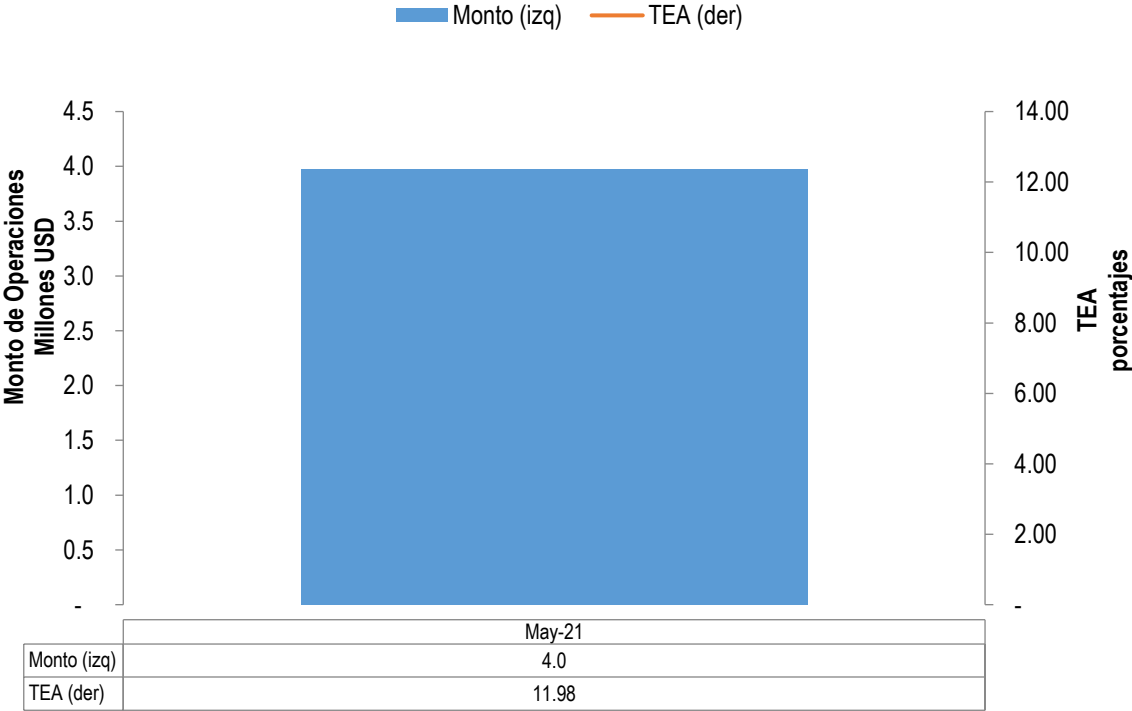

NÚMERO DE OPERACIONES Y MONTO PROMEDIO IMICROCRÉDITO MINORISTA
Número y USD, mayo 2020-2021

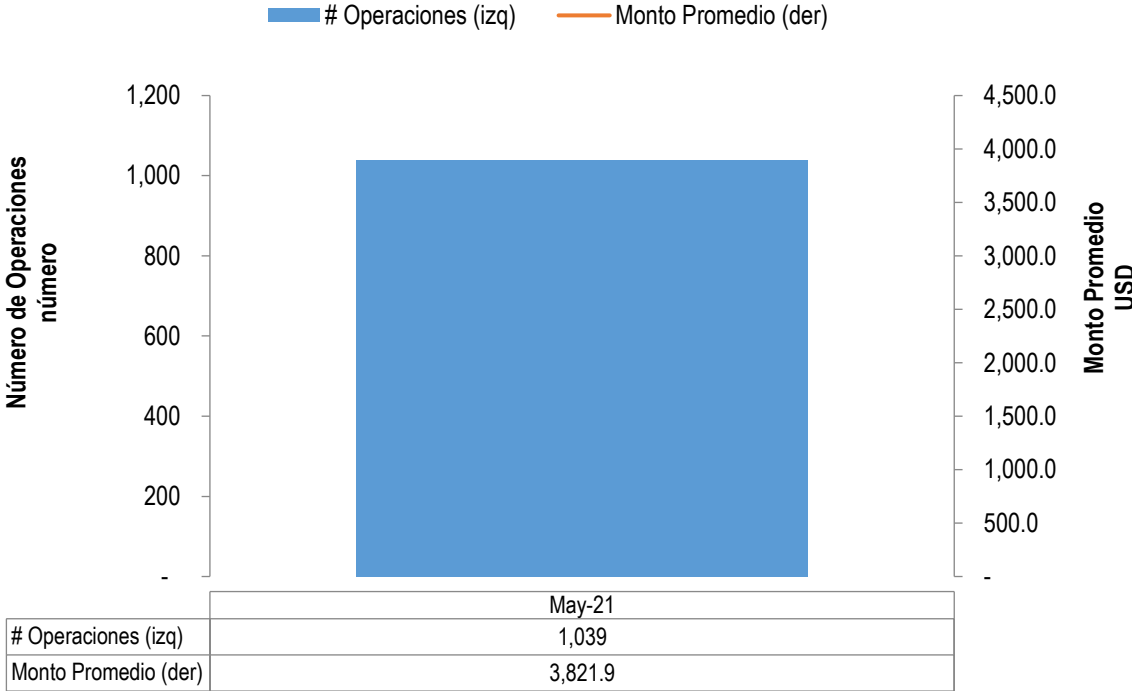

Fuente: BCE.

*Se incluye información del BIESS



MONTO DE OPERACIONES ACTIVAS Y TASAS DE INTERÉS SECTOR PÚBLICO

MONTO DE OPERACIONES ACTIVAS Y TEA MICROCRÉDITO
ACUMULACIÓN SIMPLE
Millones de USD y porcentajes, mayo 2020-2021

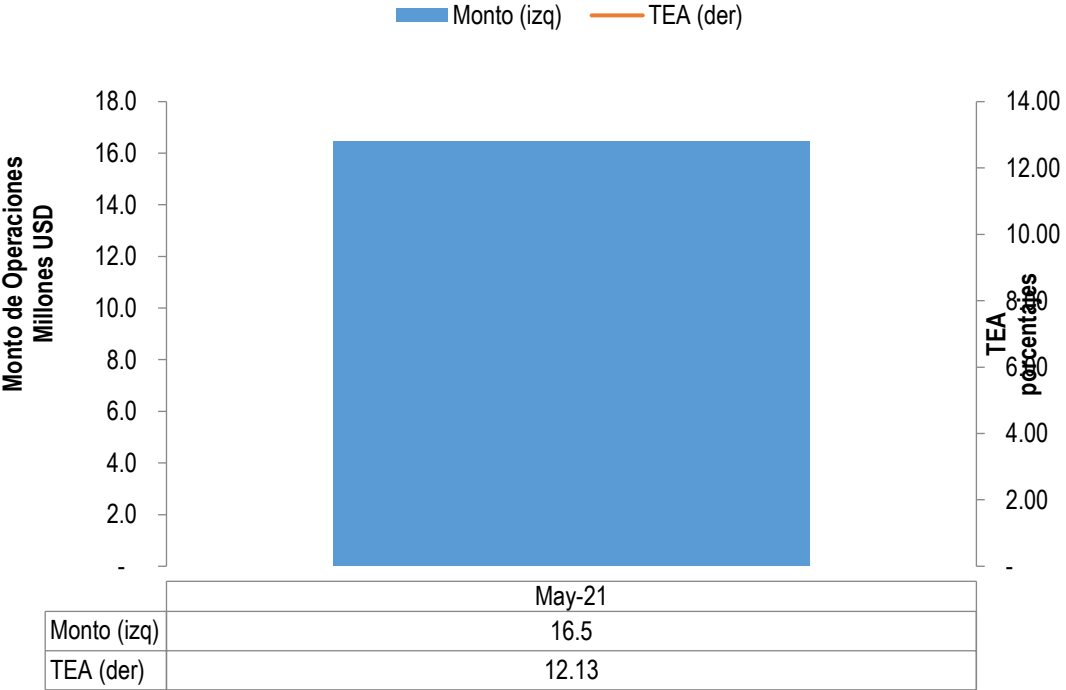

NÚMERO DE OPERACIONES Y MONTO PROMEDIO IMICROCRÉDITO
ACUMULACIÓN SIMPLE
Número y USD, mayo 2020-2021

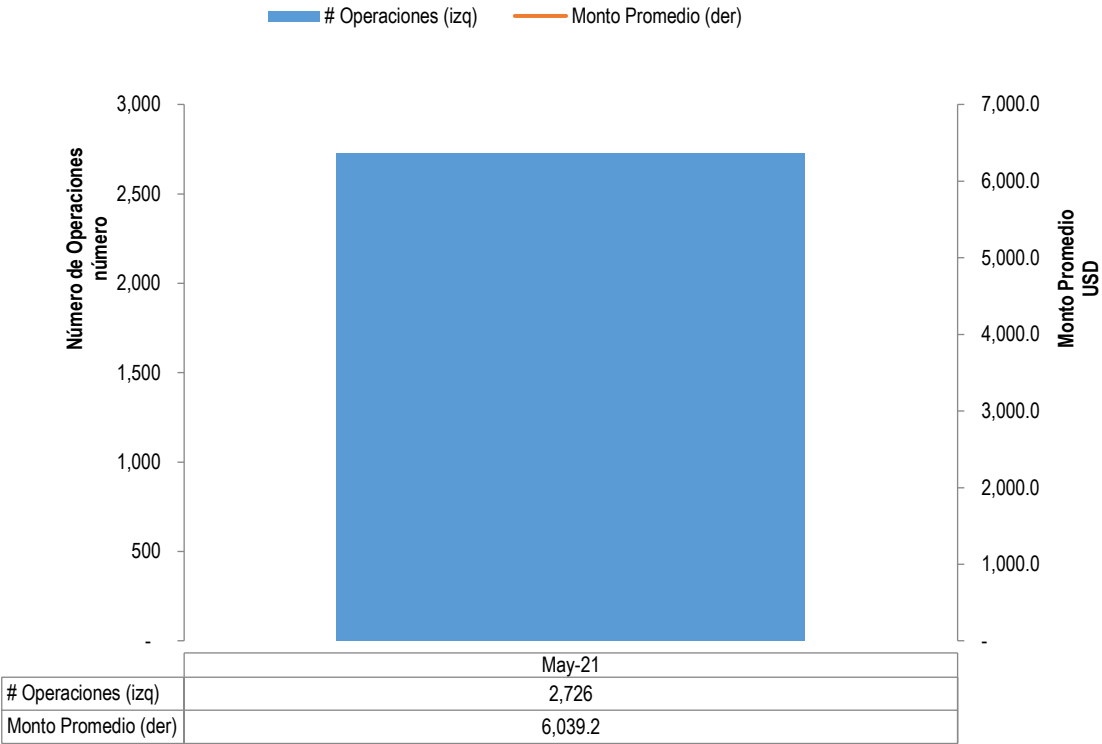

Fuente: BCE.

*Se incluye información del BIESS



MONTO DE OPERACIONES ACTIVAS Y TASAS DE INTERÉS SECTOR PÚBLICO

MONTO DE OPERACIONES ACTIVAS Y TEA MICROCRÉDITO
ACUMULACIÓN AMPLIADA
Millones de USD y porcentajes, mayo 2020-2021

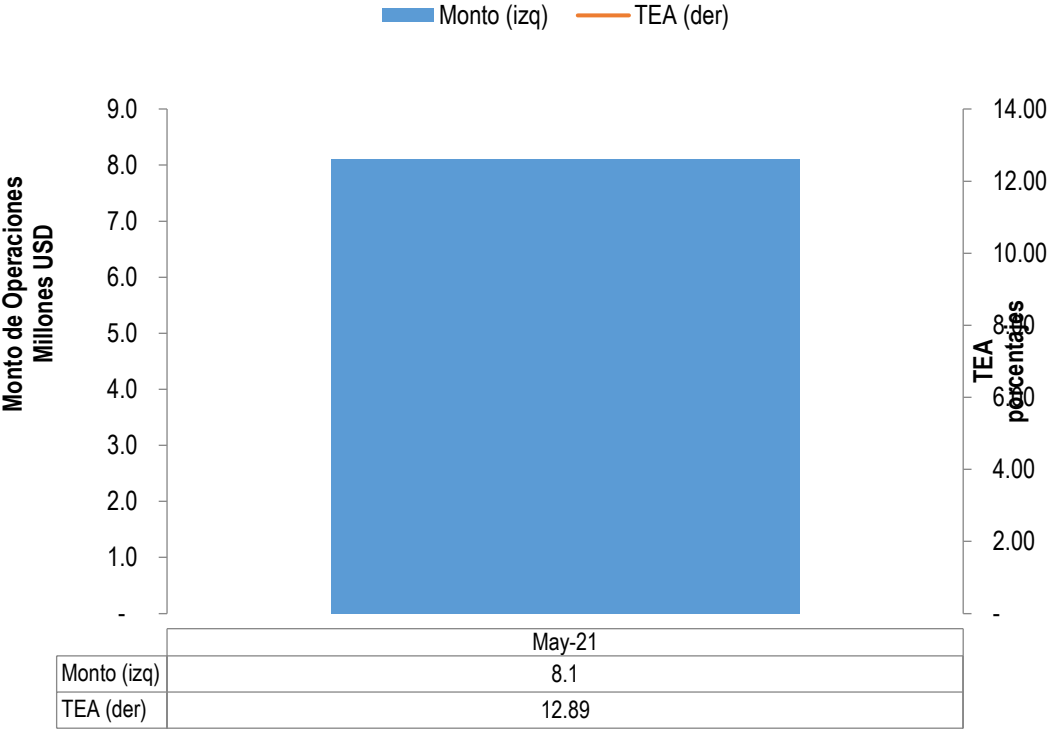

NÚMERO DE OPERACIONES Y MONTO PROMEDIO IMICROCRÉDITO
ACUMULACIÓN AMPLIADA
Número y USD, mayo 2020-2021

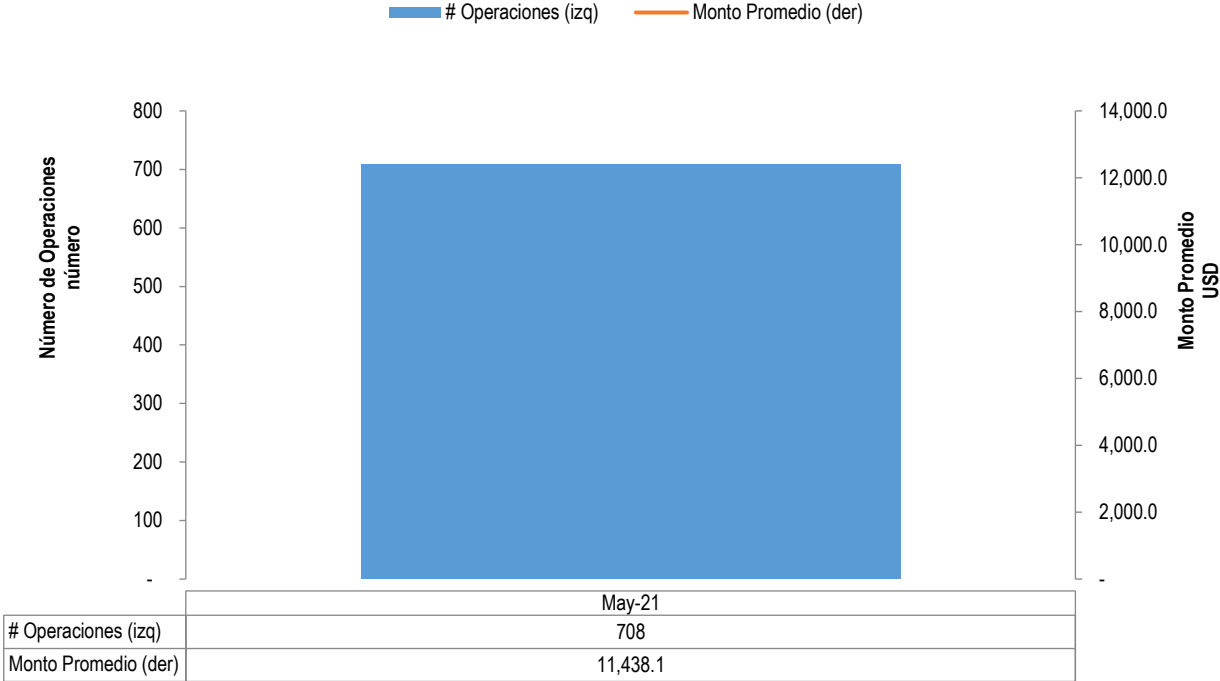

Fuente: BCE.

*Se incluye información del BIESS



MONTO DE OPERACIONES ACTIVAS Y TASAS DE INTERÉS SECTOR PÚBLICO

MONTO DE OPERACIONES ACTIVAS Y TEA INVERSIÓN PÚBLICA
Millones de USD y porcentajes, mayo 2020-2021

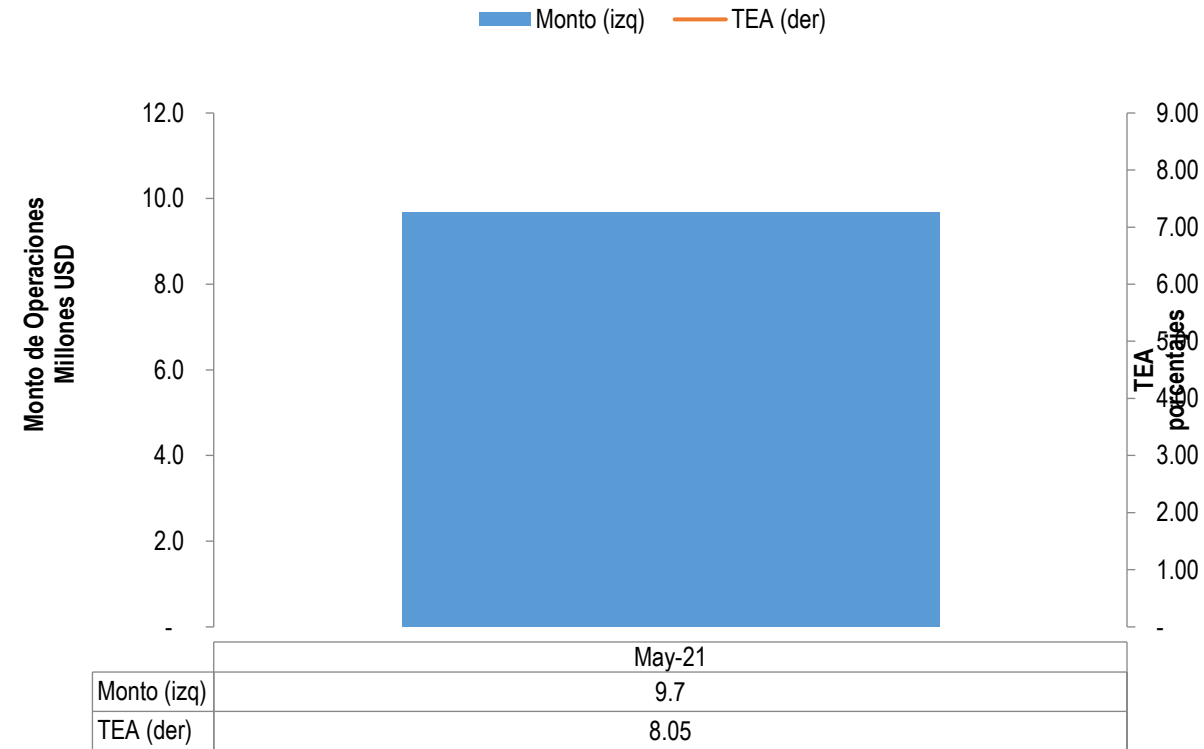

NÚMERO DE OPERACIONES Y MONTO PROMEDIO INVERSIÓN PÚBLICA
Número y USD, mayo 2020-2021

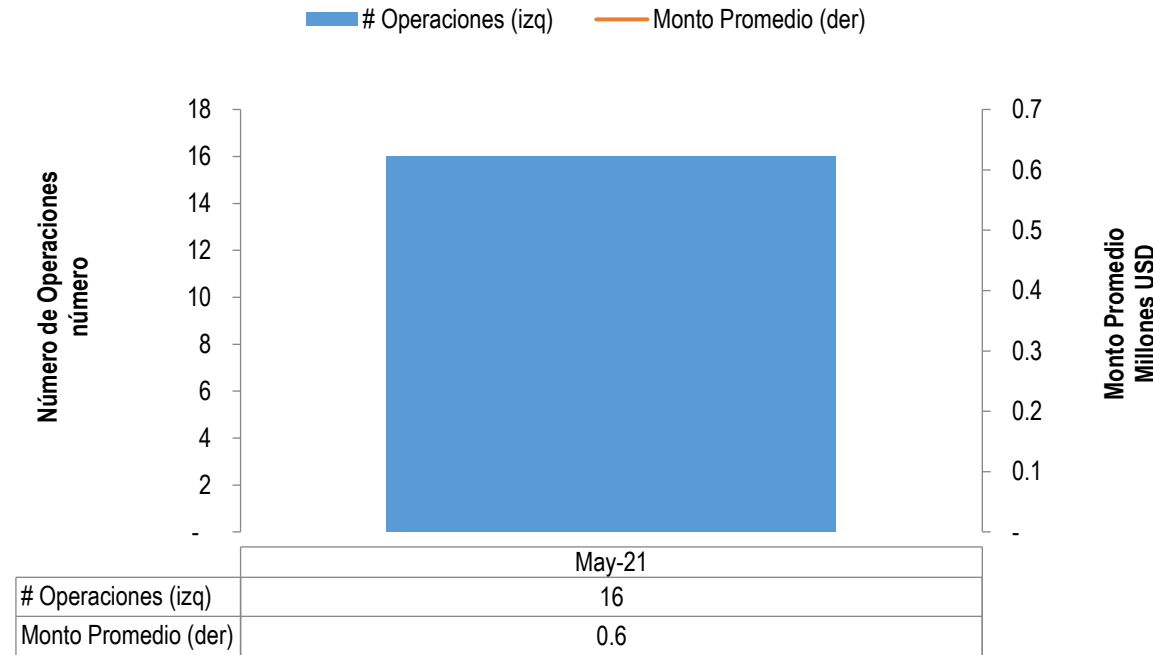

Fuente: BCE.

*Se incluye información del BIESS



Gracias



República
del Ecuador



Juntos
lo logramos