

# BOLSA DE VALORES DE QUITO

## REPORTE DIARIO

Agosto 8, 2014

### Mercado Bursátil Nacional (Miles de dólares)

	BVQ	TOTAL
Renta Fija	897	9.204
Sector Privado	780	2.772
Sector Público	117	6.432
Renta Variable	141	318
TOTAL	1.037	9.522



BVQ  
10,89%



BVQ  
89,11%

### Negociaciones Bolsa de Valores de Quito (Dólares)

Negociaciones por Tipo de Valor		Montos Negociados en Acciones				
Valor	Valor Efectivo	Emisor	Valor Efectivo	# Acciones	Precio	Tipo
<b>Renta Fija</b>	<b>896.598</b>					
PAPEL COMERCIAL CERO CUPON	343.072	CORPORACION FAVORITA C.A.	98.215	23.687	4,13	CIERRE
CERTIFICADO DE DEPOSITO L/P	250.000	MUTUALISTA PICHINCHA	1.900	19	100,00	ULTIMO
BONOS DEL ESTADO	115.836	SAN CARLOS SOC. AGR. IND.	40.618	29.013	1,40	CIERRE
CERTIFICADO DE DEPOSITO	100.000					
ACCIONES-REPORTO	83.179					
POLIZAS DE ACUMULACION	3.721					
NOTAS DE CREDITO	790					
<b>Renta Variable</b>	<b>140.734</b>	HOY SE NEGOCIARON ACCIONES DE CORPORACION FAVORITA C.A., MUTUALISTA PICHINCHA, SAN CARLOS SOC. AGR. IND..				
CERTIFICADOS DE APORTACION	1.900					
ACCIONES	138.834					

### Valores de Mayor Rendimiento Efectivo (TEA)

Emisor	Valor	Rendimiento Efectivo (%)	Plazo (Días)
MINISTERIO DE FINANZAS	BONOS DEL ESTADO	12,68%	1.490
MINISTERIO DE FINANZAS	BONOS DEL ESTADO	10,47%	1.943
MINISTERIO DE FINANZAS	BONOS DEL ESTADO	9,38%	1.580
DOLMEN S A	PAPEL COMERCIAL CERO CUPON	7,04%	300

### Valores de Mayor Valor Efectivo Negociado

Emisor	Valor	Precio	Rendimiento Efectivo (%)	Plazo (Días)	Valor Efectivo
BANCO GENERAL RUMINAHUI S.A.	CERTIFICADO DE DEPOSITO L/P	100,00	6,05%	368	250.000
AGRIPAC S.A.	PAPEL COMERCIAL CERO CUPON	97,17	5,05%	210	242.915
DOLMEN S A	PAPEL COMERCIAL CERO CUPON	94,49	7,04%	300	100.157
SOLIDARIO BANCO	CERTIFICADO DE DEPOSITO	100,00	5,58%	181	100.000

### Índices del Mercado Bursátil

Índice	Lunes 04	Martes 05	Miércoles 06	Jueves 07	Viernes 08	Variación del día	Variación de la Semana
<b>ECUIINDEX</b>	<b>1.193,22</b>	<b>1.192,30</b>	<b>1.191,58</b>	<b>1.191,58</b>	<b>1.192,80</b>	<b>0,10%</b>	<b>-0,03%</b>
Financiero	621,12	613,01	613,01	613,01	613,01	0,00%	-1,31%
Industrial	1.867,01	1.867,01	1.864,71	1.864,71	1.864,71	0,00%	-0,12%
Servicios	1.482,41	1.487,21	1.489,62	1.489,62	1.494,42	0,32%	0,81%
<b>IVQ</b>	<b>500,07</b>	<b>16,01</b>	<b>25,34</b>	<b>45,02</b>	<b>9,49</b>	<b>-78,91%</b>	<b>-98,10%</b>
<b>IRRF</b>	<b>68,55</b>	<b>68,11</b>	<b>64,63</b>	<b>60,50</b>	<b>61,06</b>	<b>0,94%</b>	<b>-10,92%</b>

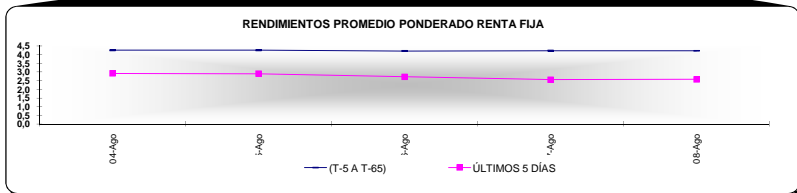
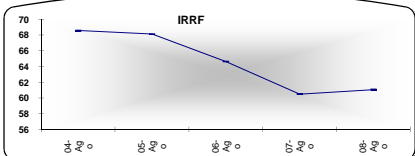
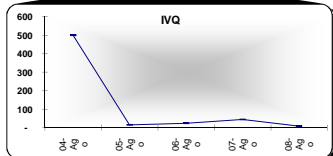
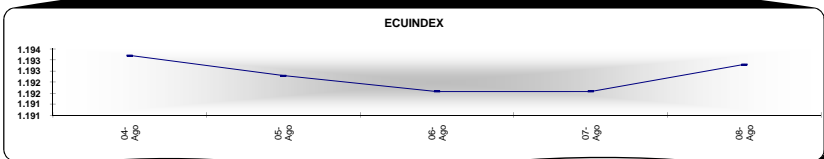

### Interpretación de los Índices Bursátiles

**Ecuiindex:** Índice bursátil de acciones, elaborado por la Bolsa de Valores de Quito, se lo utiliza para observar las variaciones diarias de las acciones que se cotizan a nivel nacional. Este índice está compuesto por una canasta de acciones de los diez emisores más representativos del último semestre respecto a su capitalización bursátil, número de transacciones y monto efectivo negociado.

#### Interpretación del Ecuiindex:

Variación Ecuiindex igual 0%, los precios de las acciones no presentan cambios respecto a los precios del día anterior  
Variación Ecuiindex mayor 0%, los precios de las acciones presentan una tendencia positiva respecto a los precios del día anterior  
Variación Ecuiindex menor 0%, los precios de las acciones presentan una tendencia negativa respecto a los precios del día anterior

**IVQ (Índice de Volumen Quito):** Índice Bursátil que refleja la relación del monto total negociado en un día respecto al monto promedio total transado en la Bolsa de Valores de Quito durante los últimos 60 días.

#### Interpretación IVQ:

IVQ igual 100, el monto de hoy es igual al promedio de los últimos 60 días  
IVQ mayor 100, el monto de hoy es mayor al promedio de los últimos 60 días  
IVQ menor 100, el monto de hoy es menor al promedio de los últimos 60 días

**IRRF (Índice de Rendimiento de Renta Fija):** Índice Bursátil que refleja la relación del rendimiento promedio de la última semana comparado con el rendimiento promedio de los últimos 60 días

#### Interpretación IRRF:

IRRF igual 100, rendimiento promedio de la semana es igual al rendimiento promedio de los últimos 60 días  
IRRF mayor 100, rendimiento promedio de la semana es mayor al rendimiento promedio de los últimos 60 días  
IRRF menor 100, rendimiento promedio de la semana es menor al rendimiento promedio de los últimos 60 días

Fuente: Sistema Transaccional SEB-Bolsa de Valores de Quito

Elaboración: Departamento Técnico

Copyright ©

Derechos de autor de propiedad exclusiva de la BOLSA DE VALORES DE QUITO, de conformidad con lo dispuesto por la Ley de Propiedad Intelectual. Queda prohibida su