

REPORTES DIARIOS  
 Noviembre 21, 2014

Mercado Bursátil Nacional (Miles de dólares)

	BVQ	TOTAL
Renta Fija	2.310	29.356
Sector Privado	1.757	4.662
Sector Público	553	24.694
Renta Variable	139	176
TOTAL	2.449	29.532



■ BVQ  
8,29%



■ BVG  
91,71%

Negociaciones Bolsa de Valores de Quito (Dólares)

Negociaciones por Tipo de Valor		Montos Negociados en Acciones				
Valor	Valor Efectivo	Emisor	Valor Efectivo	# Acciones	Precio	Tipo
Renta Fija	2.310.195					
LETRAS DE CAMBIO	549.451	CORPORACION FAVORITA C.A.	80.437	19.216	4,19	CIERRE
CERTIFICADOS DE TESORERIA	494.112	HOLCIM ECUADOR S.A.	52.448	704	74,50	CIERRE
ACCIONES-REPORTO	366.770	MUTUALISTA PICHINCHA	3.300	33	100,00	ULTIMO
CERTIFICADO DE AHORRO	350.354	SAN CARLOS SOC. AGR. IND.	2.646	1.800	1,47	ULTIMO
CERTIFICADO DE DEPOSITO	350.000					
PAPEL COMERCIAL CERO CUPON	93.901					
NOTAS DE CREDITO	59.123					
OBLIGACIONES CONV EN ACCIONES	46.486					
Renta Variable	138.831	NO SE NEGOCIARON ACCIONES DE CORPORACION FAVORITA C.A., HOLCIM ECUADOR S.A., MUTUALISTA PICHINCHA, SAN CARLOS SOC. AGR. IND.				
ACCIONES	135.531					
CERTIFICADOS DE APORTACION	3.300					

Valores de Mayor Rendimiento Efectivo (TEA)

Emisor	Valor	Rendimiento Efectivo (%)	Plazo (Días)
BANCO DE GUAYAQUIL S.A.	OBLIGACIONES CONV EN ACCIONES	6,86%	1.718
PRODUCTORA CARTONERA S.A.	PAPEL COMERCIAL CERO CUPON	6,55%	357
BANCO DE MACHALA S.A.	LETRAS DE CAMBIO	5,99%	165
BANCO DE MACHALA S.A.	LETRAS DE CAMBIO	5,99%	166

Valores de Mayor Valor Efectivo Negociado

Emisor	Valor	Precio	Rendimiento Efectivo (%)	Plazo (Días)	Valor Efectivo
MINISTERIO DE FINANZAS	CERTIFICADOS DE TESORERIA	98,82	2,38%	181	494.112
CORPORACION FAVORITA C.A.	ACCIONES-REPORTO	103,38	0,00%	-	206.750
BANCO BOLIVARIANO C.A.	LETRAS DE CAMBIO	98,05	5,08%	143	176.495
CORPORACION FAVORITA C.A.	ACCIONES-REPORTO	103,50	0,00%	-	160.020

Indices del Mercado Bursátil

Índice	Lunes 17	Martes 18	Miércoles 19	Jueves 20	Viernes 21	Variación del día	Variación de la Semana
ECUIINDEX	1.212,16	1.211,55	1.212,16	1.212,16	1.213,10	0,08%	0,08%
Financiero	581,81	581,81	581,81	581,81	581,81	0,00%	0,00%
Industrial	1.908,02	1.908,02	1.908,02	1.908,02	1.909,64	0,08%	0,08%
Servicios	1.504,03	1.501,63	1.504,03	1.504,03	1.504,03	0,00%	0,00%
IVQ	65,65	30,62	18,38	15,64	26,78	71,22%	-59,21%
IRRF	70,31	69,09	158,84	157,09	158,87	1,14%	125,97%

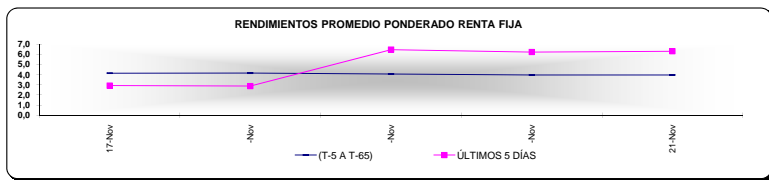
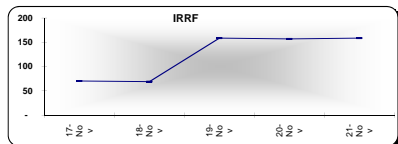
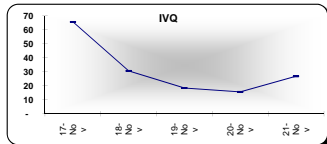
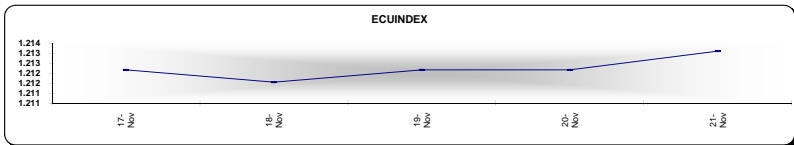

Interpretación de los Índices Bursátiles

**Ecuiindex:** Índice bursátil de acciones, elaborado por la Bolsa de Valores de Quito, se lo utiliza para observar las variaciones diarias de las acciones que se cotizan a nivel nacional. Este índice está compuesto por una canasta de acciones de los diez emisores más representativos del último semestre respecto a su capitalización bursátil, número de transacciones y monto efectivo negociado.

**Interpretación del Ecuiindex:**

Variación Ecuiindex igual 0%, los precios de las acciones no presentan cambios respecto a los precios del día anterior  
 Variación Ecuiindex mayor 0%, los precios de las acciones presentan una tendencia positiva respecto a los precios del día anterior  
 Variación Ecuiindex menor 0%, los precios de las acciones presentan una tendencia negativa respecto a los precios del día anterior

**IVQ (Índice de Volumen Quito):** Índice Bursátil que refleja la relación del monto total negociado en un día respecto al monto promedio total transado en la Bolsa de Valores de Quito durante los últimos 60 días.

**Interpretación IVQ:**

IVQ igual 100, el monto de hoy es igual al promedio de los últimos 60 días  
 IVQ mayor 100, el monto de hoy es mayor al promedio de los últimos 60 días  
 IVQ menor 100, el monto de hoy es menor al promedio de los últimos 60 días

**IRRF (Índice de Rendimiento de Renta Fija):** Índice Bursátil que refleja la relación del rendimiento promedio de la última semana comparado con el rendimiento promedio de los últimos 60 días

**Interpretación IRRF:**

IRRF igual 100, rendimiento promedio de la semana es igual al rendimiento promedio de los últimos 60 días  
 IRRF mayor 100, rendimiento promedio de la semana es mayor al rendimiento promedio de los últimos 60 días  
 IRRF menor 100, rendimiento promedio de la semana es menor al rendimiento promedio de los últimos 60 días