

BOLSA DE VALORES DE QUITO

REPORTE DIARIO

Febrero 24 , 2014

Mercado Bursátil Nacional (Miles de dólares)

	BVQ	TOTAL
Renta Fija	370	11.739
Sector Privado	370	6.830
Sector Público	-	4.909
Renta Variable	373	407
TOTAL	744	12.146

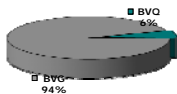

Negociaciones Bolsa de Valores de Quito (Dólares)

Negociaciones por Tipo de Valor		Montos Negociados en Acciones				
Valor	Valor Efectivo	Emisor	Valor Efectivo	# Acciones	Precio	Tipo
Renta Fija	370.478					
VALORES DE CONTENIDO CREDITICIO	228.982	CORPORACION FAVORITA C.A.	343.689	72.819	4,72	CIERRE
PAPEL COMERCIAL-D	126.697	HOLCIM ECUADOR S.A.	29.582	422	70,10	CIERRE
PAGARE - REVNI L/P	9.999					
OBLIGACIONES	4.800					
Renta Variable	373.271	HOY SE NEGOCIARON ACCIONES DE CORPORACION FAVORITA C.A., HOLCIM ECUADOR S.A..				
ACCIONES	373.271					

Valores de Mayor Rendimiento Efectivo (TEA)

Emisor	Valor	Rendimiento Efectivo (%)	Plazo (Días)
ARTICULOS Y SEGURIDAD ARSEG C LTDA	PAGARE - REVNI L/P	10,92%	1.005
GALARMOBIL S A	PAGARE - REVNI L/P	9,84%	1.041
FID TIT I EMI DE FLUJOS FUTUROS ICESA	VALORES DE CONTENIDO CREDITICIO	8,77%	1.347
CONSTRUCTORA HIDROBO ESTRADA S.A.	OBLIGACIONES	8,24%	849
ECUAIMCO S A	PAPEL COMERCIAL-D	5,02%	300

Valores de Mayor Valor Efectivo Negociado

Emisor	Valor	Precio	Rendimiento Efectivo (%)	Plazo (Días)	Valor Efectivo
FID TIT I EMI DE FLUJOS FUTUROS ICESA	VALORES DE CONTENIDO CREDITICIO	99,56	8,77%	1.347	228.982
PICHINCHA BANCO	PAPEL COMERCIAL-D	97,90	4,29%	182	97.897
ECUAIMCO S A	PAPEL COMERCIAL-D	96,00	5,02%	300	28.800
ARTICULOS Y SEGURIDAD ARSEG C LTDA	PAGARE - REVNI L/P	100,00	10,92%	1.005	5.000
GALARMOBIL S A	PAGARE - REVNI L/P	99,99	9,84%	1.041	5.000

Índices del Mercado Bursátil

Índice	Martes 18	Miércoles 19	Jueves 20	Viernes 21	Lunes 24	Variación del día	Variación de la Semana
ECUIINDEX	1.134,69	1.134,21	1.134,21	1.135,32	1.134,85	-0,04%	0,01%
Financiero	570,50	568,33	568,33	570,50	570,50	0,00%	0,00%
Industrial	1.770,08	1.770,08	1.770,08	1.770,08	1.770,40	0,02%	0,02%
Servicios	1.484,27	1.484,27	1.484,27	1.486,39	1.484,27	-0,14%	0,00%
IVQ	16,20	88,16	43,29	42,67	10,74	-74,84%	-33,72%
IRRF	111,98	122,48	123,40	124,08	116,42	-6,17%	3,97%

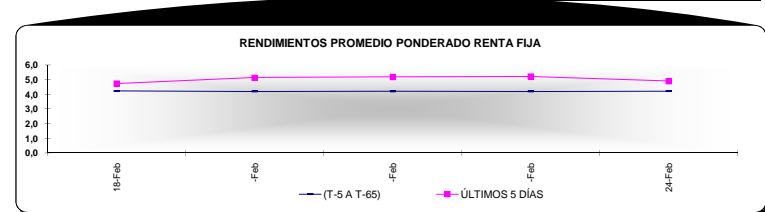
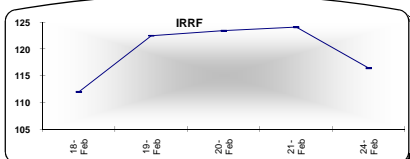
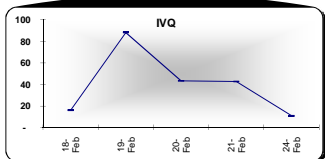
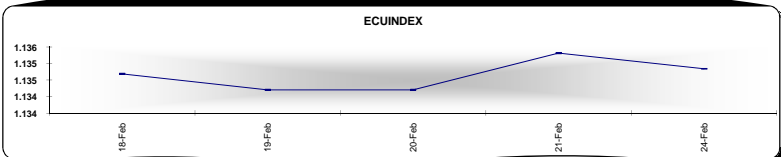

Interpretación de los Índices Bursátiles

Ecuindex: Índice bursátil de acciones, elaborado por la Bolsa de Valores de Quito, se lo utiliza para observar las variaciones diarias de las acciones que se cotizan a nivel nacional. Este índice está compuesto por una canasta de acciones de los diez emisores más representativos del último semestre respecto a su capitalización bursátil, número de transacciones y monto efectivo negociado.

Interpretación del Ecuindex:

Variación Ecuindex igual 0%, los precios de las acciones no presentan cambios respecto a los precios del día anterior
 Variación Ecuindex mayor 0%, los precios de las acciones presentan una tendencia positiva respecto a los precios del día anterior
 Variación Ecuindex menor 0%, los precios de las acciones presentan una tendencia negativa respecto a los precios del día anterior

IVQ (Índice de Volumen Quito): Índice Bursátil que refleja la relación del monto total negociado en un día respecto al monto promedio total transado en la Bolsa de Valores de Quito durante los últimos 60 días.

Interpretación IVQ:

IVQ igual 100, el monto de hoy es igual al promedio de los últimos 60 días
 IVQ mayor 100, el monto de hoy es mayor al promedio de los últimos 60 días
 IVQ menor 100, el monto de hoy es menor al promedio de los últimos 60 días

IRRF (Índice de Rendimiento de Renta Fija): Índice Bursátil que refleja la relación del rendimiento promedio de la última semana comparado con el rendimiento promedio de los últimos 60 días

Interpretación IRRF:

IRRF igual 100, rendimiento promedio de la semana es igual al rendimiento promedio de los últimos 60 días
 IRRF mayor 100, rendimiento promedio de la semana es mayor al rendimiento promedio de los últimos 60 días
 IRRF menor 100, rendimiento promedio de la semana es menor al rendimiento promedio de los últimos 60 días

Fuente: Sistema Transaccional SEB-Bolsa de Valores de Quito

Elaboración: Departamento Técnico

Copyright ©

Derechos de autor de propiedad exclusiva de la BOLSA DE VALORES DE QUITO, de conformidad con lo dispuesto por la Ley de Propiedad Intelectual. Queda prohibida su