

BOLSA DE VALORES DE QUITO

REPORTE DIARIO

Mayo 13 , 2015

Mercado Bursátil Nacional (Miles de dólares)

	BVQ	TOTAL
Renta Fija	21.463	31.415
Sector Privado	14.097	15.558
Sector Público	7.366	15.856
Renta Variable	56	147
TOTAL	21.519	31.562



■ BVQ

68%



■ BVG

32%

Negociaciones Bolsa de Valores de Quito (Dólares)

Negociaciones por Tipo de Valor		Montos Negociados en Acciones				
Valor	Valor Efectivo	Emisor	Valor Efectivo	# Acciones	Precio	Tipo
Renta Fija	21.463.362					
OBLIGACIONES	10.027.407	CORPORACION FAVORITA C.A.	53.089	16.509	3,40	CIERRE
CERTIFICADOS DE INVERSION	7.300.000	MUTUALISTA PICHINCHA	2.600	26	100,00	ULTIMO
CERTIFICADO DE DEPOSITO	2.948.745					
ACCIONES-REPORTO	634.536					
POLIZAS DE ACUMULACION	200.099					
PAPEL COMERCIAL	159.972					
AVAL BANCARIO	126.336					
BONOS DEL ESTADO	54.327					
NOTAS DE CREDITO	11.940					
Renta Variable	55,689	HOY SE NEGOCIARON ACCIONES DE CORPORACION FAVORITA C.A., MUTUALISTA PICHINCHA.				
ACCIONES	53.089					
CERTIFICADOS DE APORTACION	2.600					

Valores de Mayor Rendimiento Efectivo (TEA)

Emisor	Valor	Rendimiento Efectivo (%)	Plazo (Días)
MINISTERIO DE FINANZAS	BONOS DEL ESTADO	12,13%	2.713
MINISTERIO DE FINANZAS	BONOS DEL ESTADO	11,57%	2.272
PETROLEOS DE LOS RIOS PETROLRIOS CA	OBLIGACIONES	9,58%	1.482
ARTEFACTA	OBLIGACIONES	9,33%	3.600

Valores de Mayor Valor Efectivo Negociado

Emisor	Valor	Precio	Rendimiento Efectivo (%)	Plazo (Días)	Valor Efectivo
ARTEFACTA	OBLIGACIONES	100,00	9,33%	3.600	10.000.000
CORPORACION FINANCIERA NACIONAL	CERTIFICADOS DE INVERSION	100,00	2,00%	42	4.300.000
CORPORACION FINANCIERA NACIONAL	CERTIFICADOS DE INVERSION	100,00	3,47%	182	3.000.000
BANCO INTERNACIONAL	CERTIFICADO DE DEPOSITO	100,11	4,60%	19	1.001.101

Índices del Mercado Bursátil

Índice	Jueves 07	Viernes 08	Lunes 11	Martes 12	Miércoles 13	Variación del día	Variación de la Semana
ECUIINDEX	1.233,76	1.233,83	1.233,00	1.233,00	1.232,18	-0,07%	-0,13%
Financiero	594,53	598,67	598,67	598,67	598,67	0,00%	0,70%
Industrial	2.054,71	2.054,71	2.054,71	2.054,71	2.054,71	0,00%	0,00%
Servicios	1.572,08	1.568,86	1.565,63	1.565,63	1.562,41	-0,21%	-0,62%
IVQ	5,69	60,83	24,70	12,95	345,78	2569,84%	5979,01%
IRRF	119,84	115,26	119,30	107,24	146,64	36,74%	22,36%

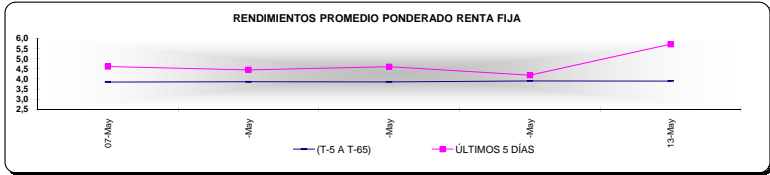
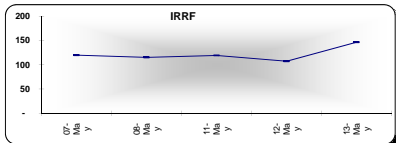
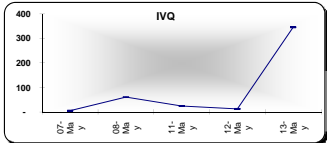
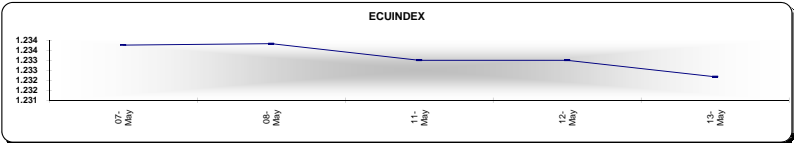

Interpretación de los Índices Bursátiles

Ecuiindex: Índice bursátil de acciones, elaborado por la Bolsa de Valores de Quito, se lo utiliza para observar las variaciones diarias de las acciones que se cotizan a nivel nacional. Este índice está compuesto por una canasta de acciones de los diez emisores más representativos del último semestre respecto a su capitalización bursátil, número de transacciones y monto efectivo negociado.

Interpretación del Ecuiindex:

Variación Ecuiindex igual 0%, los precios de las acciones no presentan cambios respecto a los precios del día anterior
Variación Ecuiindex mayor 0%, los precios de las acciones presentan una tendencia positiva respecto a los precios del día anterior
Variación Ecuiindex menor 0%, los precios de las acciones presentan una tendencia negativa respecto a los precios del día anterior

IVQ (Índice de Volumen Quito): Índice Bursátil que refleja la relación del monto total negociado en un día respecto al monto promedio total transado en la Bolsa de Valores de Quito durante los últimos 60 días.

Interpretación IVQ:

IVQ igual 100, el monto de hoy es igual al promedio de los últimos 60 días
IVQ mayor 100, el monto de hoy es mayor al promedio de los últimos 60 días
IVQ menor 100, el monto de hoy es menor al promedio de los últimos 60 días

IRRF (Índice de Rendimiento de Renta Fija): Índice Bursátil que refleja la relación del rendimiento promedio de la última semana comparado con el rendimiento promedio de los últimos 60 días

Interpretación IRRF:

IRRF igual 100, rendimiento promedio de la semana es igual al rendimiento promedio de los últimos 60 días
IRRF mayor 100, rendimiento promedio de la semana es mayor al rendimiento promedio de los últimos 60 días
IRRF menor 100, rendimiento promedio de la semana es menor al rendimiento promedio de los últimos 60 días

Fuente: Sistema Transaccional SEB-Bolsa de Valores de Quito

Elaboración: Departamento Técnico