

Mercado Bursátil Nacional (Miles de dólares)

	BVQ	TOTAL
Renta Fija	1.131	10.527
Sector Privado	1.091	6.337
Sector Público	40	4.189
Renta Variable	18	27
TOTAL	1.148	10.554



■ BVQ  
11%



■ BVG  
89%

Negociaciones Bolsa de Valores de Quito (Dólares)

Negociaciones por Tipo de Valor		Montos Negociados en Acciones				
Valor	Valor Efectivo	Emisor	Valor Efectivo	# Acciones	Precio	Tipo
<b>Renta Fija</b>	1.130.799					
OBLIGACIONES	999.949	CORPORACION FAVORITA C.A.	16.610	5.971	2,78	CIERRE
NOTAS DE CREDITO	39.727	MUTUALISTA PICHINCHA	1.000	10	100,00	ULTIMO
ACCIONES-REPORTO	38.993					
PAPEL COMERCIAL	32.964					
AVAL BANCARIO	19.166					
<b>Renta Variable</b>	17.610	HOY SE NEGOCIARON ACCIONES DE CORPORACION FAVORITA C.A., MUTUALISTA PICHINCHA.				
ACCIONES	16.610					
CERTIFICADOS DE APORTACION	1.000					

Valores de Mayor Rendimiento Efectivo (TEA)

Emisor	Valor	Rendimiento Efectivo (%)	Plazo (Días)
BANCO PICHINCHA C.A.	AVAL BANCARIO	9,21%	174
DILIPA C. LTDA	OBLIGACIONES	8,51%	1.402
EUROFERT FERTILIZ. Y AGROQ. EUROPEOS S.A	PAPEL COMERCIAL	7,16%	128
SERVICIO DE RENTAS INTERNAS	NOTAS DE CREDITO	0,00%	-

Valores de Mayor Valor Efectivo Negociado

Emisor	Valor	Precio	Rendimiento Efectivo (%)	Plazo (Días)	Valor Efectivo
DILIPA C. LTDA	OBLIGACIONES	99,99	8,51%	1.402	999.949
EUROFERT FERTILIZ. Y AGROQ. EUROPEOS S.A	PAPEL COMERCIAL	99,89	7,16%	128	32.964
SERVICIO DE RENTAS INTERNAS	NOTAS DE CREDITO	99,70	0,00%	-	27.290
HOLCIM ECUADOR S.A.	ACCIONES-REPORTO	103,50	0,00%	-	26.548

Índices del Mercado Bursátil

Índice	Miércoles 12	Jueves 13	Viernes 14	Lunes 17	Martes 18	Variación del día	Variación de la Semana
<b>ECUIINDEX</b>	1.227,06	1.226,57	1.226,57	1.226,90	1.222,68	-0,34%	-0,36%
Financiero	577,58	577,58	577,58	577,58	577,58	0,00%	0,00%
Industrial	2.099,66	2.098,78	2.098,78	2.099,36	2.099,36	0,00%	-0,01%
Servicios	1.462,23	1.462,23	1.462,23	1.462,23	1.445,07	-1,17%	-1,17%
<b>IVQ</b>	91,08	5,02	37,43	10,97	20,42	86,20%	-77,58%
<b>IRRF</b>	80,90	96,18	114,39	101,52	110,61	8,96%	36,72%

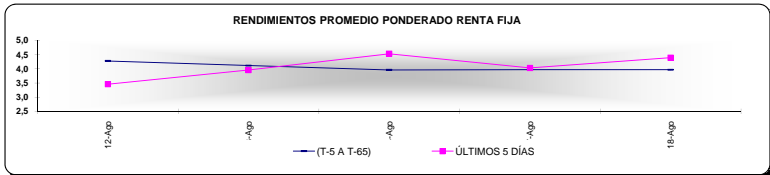
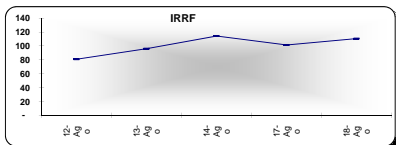
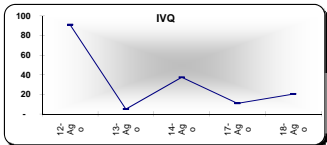
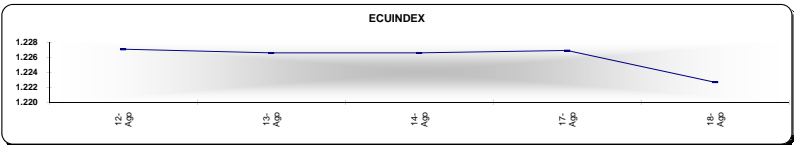

Interpretación de los Índices Bursátiles

**Ecuiindex:** Índice bursátil de acciones, elaborado por la Bolsa de Valores de Quito, se lo utiliza para observar las variaciones diarias de las acciones que se cotizan a nivel nacional. Este índice está compuesto por una canasta de acciones de los diez emisores más representativos del último semestre respecto a su capitalización bursátil, número de transacciones y monto efectivo negociado.

Interpretación del Ecuiindex:

Variación Ecuiindex igual 0%, los precios de las acciones no presentan cambios respecto a los precios del día anterior  
 Variación Ecuiindex mayor 0%, los precios de las acciones presentan una tendencia positiva respecto a los precios del día anterior  
 Variación Ecuiindex menor 0%, los precios de las acciones presentan una tendencia negativa respecto a los precios del día anterior

**IVQ (Índice de Volumen Quito):** Índice Bursátil que refleja la relación del monto total negociado en un día respecto al monto promedio total transado en la Bolsa de Valores de Quito durante los últimos 60 días.

Interpretación IVQ:

IVQ igual 100, el monto de hoy es igual al promedio de los últimos 60 días  
 IVQ mayor 100, el monto de hoy es mayor al promedio de los últimos 60 días  
 IVQ menor 100, el monto de hoy es menor al promedio de los últimos 60 días

**IRRF (Índice de Rendimiento de Renta Fija):** Índice Bursátil que refleja la relación del rendimiento promedio de la última semana comparado con el rendimiento promedio de los últimos 60 días

Interpretación IRRF:

IRRF igual 100, rendimiento promedio de la semana es igual al rendimiento promedio de los últimos 60 días  
 IRRF mayor 100, rendimiento promedio de la semana es mayor al rendimiento promedio de los últimos 60 días  
 IRRF menor 100, rendimiento promedio de la semana es menor al rendimiento promedio de los últimos 60 días