

BOLSA DE VALORES DE QUITO

REPORTE DIARIO

Agosto 20 , 2015

Mercado Bursátil Nacional (Miles de dólares)

	BVQ	TOTAL
Renta Fija	1.949	4.914
Sector Privado	1.323	2.153
Sector Público	625	2.761
Renta Variable	49	102
TOTAL	1.998	5.016



Negociaciones Bolsa de Valores de Quito (Dólares)

Negociaciones por Tipo de Valor		Montos Negociados en Acciones				
Valor	Valor Efectivo	Emisor	Valor Efectivo	# Acciones	Precio	Tipo
Renta Fija	1.948.764					
PAPEL COMERCIAL CERO CUPON	730.797	BANCO DE GUAYAQUIL S.A.	10.343	15.671	0,66	CIERRE
NOTAS DE CREDITO	590.808	CORPORACION FAVORITA C.A.	38.648	13.930	2,76	CIERRE
LETRAS DE CAMBIO	258.790	MUTUALISTA PICHINCHA	1.300	13	100,00	ULTIMO
CERTIFICADO DE DEPOSITO	214.979					
CERTIFICADOS FINANCIEROS	37.314					
BONOS DEL ESTADO	34.504					
OBLIGACIONES C/P	20.000					
ACCIONES-REPORTO	18.692					
CERTIFICADOS DE INVERSION	17.881					
VALORES DE CONTENIDO CREDITICIO	15.000					
PAGARE - REVNI L/P	10.000					
Renta Variable	48.991	HOY SE NEGOCIARON ACCIONES DE BANCO DE GUAYAQUIL S.A., CORPORACION FAVORITA C.A., MUTUALISTA PICHINCHA.				
ACCIONES	48.991					

Valores de Mayor Rendimiento Efectivo (TEA)

Emisor	Valor	Rendimiento Efectivo (%)	Plazo (Días)
MINISTERIO DE FINANZAS	BONOS DEL ESTADO	13,80%	3.010
INDECAUCHO CIA LTDA	PAGARE - REVNI L/P	9,84%	380
BANCO DE LA PRODUCCION S.A. , PRODUBANCO	LETRAS DE CAMBIO	9,24%	145
VCC I TIT FLUJOS DER COBRO INTERAGUA	VALORES DE CONTENIDO CREDITICIO	8,77%	367

Valores de Mayor Valor Efectivo Negociado

Emisor	Valor	Precio	Rendimiento Efectivo (%)	Plazo (Días)	Valor Efectivo
EDESA S.A.	PAPEL COMERCIAL CERO CUPON	98,76	5,62%	82	691.339
SERVICIO DE RENTAS INTERNAS	NOTAS DE CREDITO	99,70	0,00%	-	590.808
BANCO BOLIVARIANO C.A.	LETRAS DE CAMBIO	97,31	8,32%	123	222.007
BANCO AMAZONAS	CERTIFICADO DE DEPOSITO	100,00	2,25%	53	100.000

Índices del Mercado Bursátil

Índice	Viernes 14	Lunes 17	Martes 18	Miércoles 19	Jueves 20	Variación del día	Variación de la Semana
ECUIINDEX	1.226,57	1.226,90	1.222,68	1.220,70	1.219,34	-0,19%	-0,67%
Financiero	577,58	577,58	575,47	575,47	568,02	-1,30%	-1,66%
Industrial	2.098,78	2.099,36	2.099,36	2.097,37	2.097,37	0,00%	-0,07%
Servicios	1.462,23	1.462,23	1.445,07	1.441,63	1.438,20	-0,24%	-1,64%
IVQ	37,43	10,97	20,42	348,06	35,16	-89,90%	-6,05%
IRRF	114,39	101,52	110,61	91,49	92,13	0,70%	-19,46%

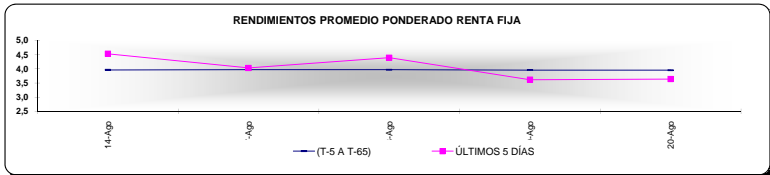
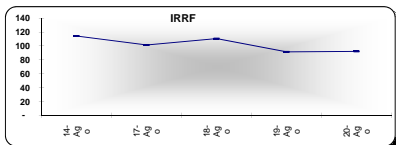
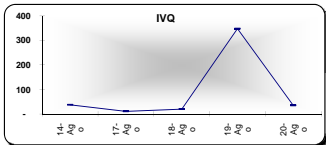
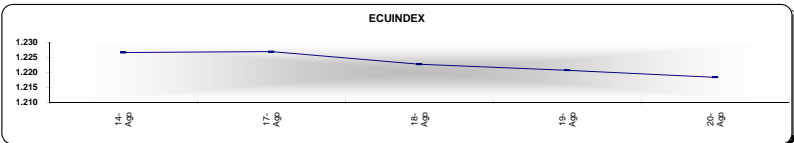

Interpretación de los Índices Bursátiles

Ecuiindex: Índice bursátil de acciones, elaborado por la Bolsa de Valores de Quito, se lo utiliza para observar las variaciones diarias de las acciones que se cotizan a nivel nacional. Este índice está compuesto por una canasta de acciones de los diez emisores más representativos del último semestre respecto a su capitalización bursátil, número de transacciones y monto efectivo negociado.

Interpretación del Ecuiindex:

Variación Ecuiindex igual 0%, los precios de las acciones no presentan cambios respecto a los precios del día anterior
Variación Ecuiindex mayor 0%, los precios de las acciones presentan una tendencia positiva respecto a los precios del día anterior
Variación Ecuiindex menor 0%, los precios de las acciones presentan una tendencia negativa respecto a los precios del día anterior

IVQ (Índice de Volumen Quito): Índice Bursátil que refleja la relación del monto total negociado en un día respecto al monto promedio total transado en la Bolsa de Valores de Quito durante los últimos 60 días.

Interpretación IVQ:

IVQ igual 100, el monto de hoy es igual al promedio de los últimos 60 días
IVQ mayor 100, el monto de hoy es mayor al promedio de los últimos 60 días
IVQ menor 100, el monto de hoy es menor al promedio de los últimos 60 días

IRRF (Índice de Rendimiento de Renta Fija): Índice Bursátil que refleja la relación del rendimiento promedio de la última semana comparado con el rendimiento promedio de los últimos 60 días

Interpretación IRRF:

IRRF igual 100, rendimiento promedio de la semana es igual al rendimiento promedio de los últimos 60 días
IRRF mayor 100, rendimiento promedio de la semana es mayor al rendimiento promedio de los últimos 60 días
IRRF menor 100, rendimiento promedio de la semana es menor al rendimiento promedio de los últimos 60 días