

BOLSA DE VALORES DE QUITO

REPORTE DIARIO

Mayo 26, 2015

Mercado Bursátil Nacional (Miles de dólares)

	BVQ	TOTAL
Renta Fija	2.462	5.851
Sector Privado	2.453	4.687
Sector Público	9	1.164
Renta Variable	18	877
TOTAL	2.480	6.728

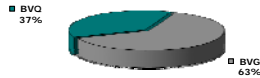

Negociaciones Bolsa de Valores de Quito (Dólares)

Negociaciones por Tipo de Valor		Montos Negociados en Acciones				
Valor	Valor Efectivo	Emisor	Valor Efectivo	# Acciones	Precio	Tipo
Renta Fija	2.461.557					
PAPEL COMERCIAL CERO CUPON	2.193.750	CORPORACION FAVORITA C.A.	2.985	963	3,10	ULTIMO
POLIZAS DE ACUMULACION	114.000	HOLCIM ECUADOR S.A.	15.008	198	75,80	CIERRE
PAGARE - REVNI L/P	79.998					
CERTIFICADO DE DEPOSITO	47.000					
OBLIGACIONES	18.000					
BONOS DEL ESTADO	8.809					
Renta Variable	17.994					
ACCIONES	17.994	HOY SE NEGOCIARON ACCIONES DE CORPORACION FAVORITA C.A., HOLCIM ECUADOR S.A..				

Valores de Mayor Rendimiento Efectivo (TEA)

Emisor	Valor	Rendimiento Efectivo (%)	Plazo (Días)
MINISTERIO DE FINANZAS	BONOS DEL ESTADO	12,13%	1.619
INDECAUCHO CIA LTDA	PAGARE - REVNI L/P	9,84%	464
AMC ECUADOR CIA LTDA	PAGARE - REVNI L/P	9,84%	546
SIMED S A	OBLIGACIONES	8,24%	1.076

Valores de Mayor Valor Efectivo Negociado

Emisor	Valor	Precio	Rendimiento Efectivo (%)	Plazo (Días)	Valor Efectivo
PROMOTORES INMOBILIARIOS PRONOBIS SA	PAPEL COMERCIAL CERO CUPON	97,79	4,55%	181	1.955.751
LA FABRIL S.A.	PAPEL COMERCIAL CERO CUPON	96,46	5,55%	240	129.260
BANCO DE GUAYAQUIL S.A.	POLIZAS DE ACUMULACION	100,00	6,09%	181	61.000
DUPOCSA	PAPEL COMERCIAL CERO CUPON	97,56	6,11%	150	60.203

Indices del Mercado Bursátil

Índice	Miércoles 20	Jueves 21	Viernes 22	Lunes 25	Martes 26	Variación del día	Variación de la Semana
ECUIINDEX	1.227,23	1.222,28	1.235,97	1.222,40	1.226,52	0,34%	-0,06%
Financiero	598,67	598,67	598,67	598,67	598,67	0,00%	0,00%
Industrial	2.056,23	2.056,23	2.083,37	2.057,98	2.057,98	0,00%	0,09%
Servicios	1.539,83	1.520,48	1.517,26	1.517,26	1.533,38	1,06%	-0,42%
IVQ	106,84	11,80	19,62	25,63	43,21	68,63%	-59,55%
IRRF	164,32	116,82	111,80	112,15	115,45	2,94%	-29,74%

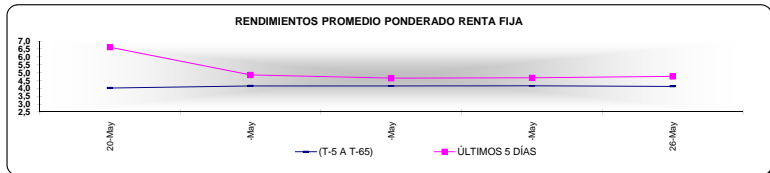
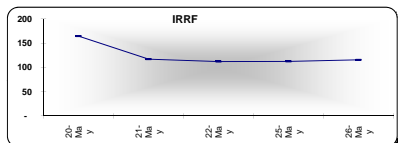
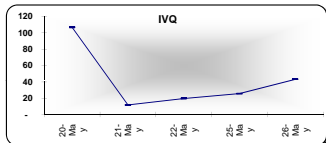
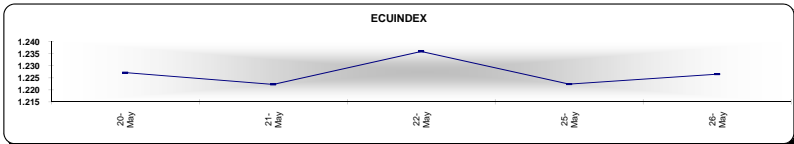

Interpretación de los Índices Bursátiles

Ecuiindex: Índice bursátil de acciones, elaborado por la Bolsa de Valores de Quito, se lo utiliza para observar las variaciones diarias de las acciones que se cotizan a nivel nacional. Este índice está compuesto por una canasta de acciones de los diez emisores más representativos del último semestre respecto a su capitalización bursátil, número de transacciones y monto efectivo negociado.

Interpretación del Ecuiindex:

Variación Ecuiindex igual 0%, los precios de las acciones no presentan cambios respecto a los precios del día anterior
 Variación Ecuiindex mayor 0%, los precios de las acciones presentan una tendencia positiva respecto a los precios del día anterior
 Variación Ecuiindex menor 0%, los precios de las acciones presentan una tendencia negativa respecto a los precios del día anterior

IVQ (Índice de Volumen Quito): Índice Bursátil que refleja la relación del monto total negociado en un día respecto al monto promedio total transado en la Bolsa de Valores de Quito durante los últimos 60 días.

Interpretación IVQ:

IVQ igual 100, el monto de hoy es igual al promedio de los últimos 60 días
 IVQ mayor 100, el monto de hoy es mayor al promedio de los últimos 60 días
 IVQ menor 100, el monto de hoy es menor al promedio de los últimos 60 días

IRRF (Índice de Rendimiento de Renta Fija): Índice Bursátil que refleja la relación del rendimiento promedio de la última semana comparado con el rendimiento promedio de los últimos 60 días

Interpretación IRRF:

IRRF igual 100, rendimiento promedio de la semana es igual al rendimiento promedio de los últimos 60 días
 IRRF mayor 100, rendimiento promedio de la semana es mayor al rendimiento promedio de los últimos 60 días
 IRRF menor 100, rendimiento promedio de la semana es menor al rendimiento promedio de los últimos 60 días