

## REPORTE DIARIO

Enero 29 , 2015

	BVQ	TOTAL
<b>Renta Fija</b>	6.534	19.624
Sector Privado	6.429	11.103
Sector Público	105	8.521
<b>Renta Variable</b>	94	94
<b>TOTAL</b>	<b>6.628</b>	<b>19.717</b>



Negociaciones por Tipo de Valor		Montos Negociados en Acciones				
Valor	Valor Efectivo	Emisor	Valor Efectivo	# Acciones	Precio	Tipo
<b>Renta Fija</b>	<b>6.533.594</b>					
VCC V CONT CREDITICIO	3.500.000	BANCO PICHINCHA C.A.	10.500	15.000	0,70	CIERRE
LETRAS DE CAMBIO	1.195.567	CONCLINA C A CIA CONJU CLINICO NACIONAL	1.850	1.000	1,85	ULTIMO
OBLIGACIONES	721.914	CORPORACION FAVORITA C.A.	67.664	16.348	4,10	CIERRE
PAPEL COMERCIAL CERO CUPON	710.984	HOLCIM ECUADOR S.A.	148	2	74,10	ULTIMO
ACCIONES-REPORTO	155.625	MUTUALISTA PICHINCHA	13.800	138	100,00	CIERRE
CERTIFICADO DE DEPOSITO	120.000					
BONOS DEL ESTADO	104.542					
PAPEL COMERCIAL TIPO 2	24.962					
<b>Renta Variable</b>	<b>93.962</b>					
ACCIONES	80.162	HOY SE NEGOCIARON ACCIONES DE BANCO PICHINCHA C.A., CONCLINA C A CIA CONJU CLINICO NACIONAL, CORPORACION FAVORITA C.A., HOLCIM ECUADOR S.A., MUTUALISTA PICHINCHA.				
CERTIFICADOS DE APORTACION	13.800					

Emisor	Valor	Rendimiento Efectivo (%)	Plazo (Días)
MINISTERIO DE FINANZAS	BONOS DEL ESTADO	13.80%	3.212
MINISTERIO DE FINANZAS	BONOS DEL ESTADO	2.792	
MINISTERIO DE FINANZAS	BONOS DEL ESTADO	2.813	
MINISTERIO DE FINANZAS	BONOS DEL ESTADO	1.733	

Emisor	Valor	Precio	Rendimiento Efectivo (%)	Plazo (Días)	Valor Efectivo
MUT.PICHINCHA FIDEICOMI MERCANTIL IV	VCC V CONT CREDITICIO	411.764.706,00	0,00%	691	3.500.000
BANCO DE GUAYAQUIL S.A.	LETRAS DE CAMBIO	97,85	5,59%	144	1.195.567
DANIELCOM EQUIPMENT SUPPLY S.A	PAPEL COMERCIAL CERVO CUPON	93,01	7,50%	359	476.838
AGROINDUSTRIAS DAJAHU S.A	OBLIGACIONES	99,46	8,51%	1.738	397.851

Índice	Viernes 23	Lunes 26	Martes 27	Miércoles 28	Jueves 29	Variación del día	Variación de la Semana
ECUINDEX	1.208,12	1.210,62	1.203,74	1.205,01	1.201,69	-0,28%	-0,53%
Financiero	554,32	554,32	541,43	541,43	545,14	0,69%	-1,66%
Industrial	2.036,08	2.038,27	2.034,43	2.034,50	2.034,50	0,00%	-0,08%
Servicios	1.494,42	1.499,23	1.494,42	1.499,23	1.482,41	-1,12%	-0,80%
IVQ	15,90	25,54	40,62	135,61	39,67	-70,75%	149,42%
IRRF	109,99	111,10	123,63	106,20	109,34	2,96%	-0,59%

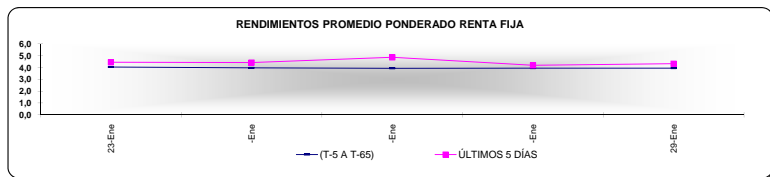
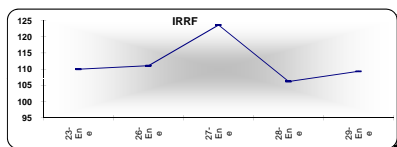
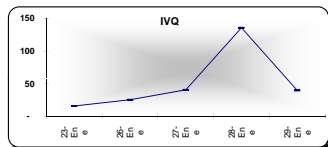
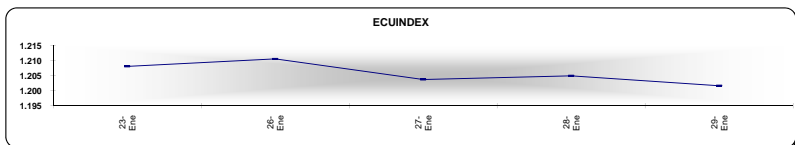

**Ecuindex:** Índice bursátil de acciones, elaborado por la Bolsa de Valores de Quito, se lo utiliza para observar las variaciones diarias de las acciones que se cotizan a nivel nacional. Este índice está compuesto por una canasta de acciones de los diez emisores más representativos del último semestre respecto a su capitalización bursátil, número de transacciones y monto efectivo negociado.

Variación Ecuindex igual 0%, los precios de las acciones no presentan cambios respecto a los precios del día anterior  
 Variación Ecuindex mayor 0%, los precios de las acciones presentan una tendencia positiva respecto a los precios del día anterior  
 Variación Ecuindex menor 0%, los precios de las acciones presentan una tendencia negativa respecto a los precios del día anterior

**IVQ (Índice de Volumen Quito):** Índice Bursátil que refleja la relación del monto total negociado en un día respecto al monto promedio total transado en la Bolsa de Valores de Quito durante los últimos 60 días.

IVQ igual 100, el monto de hoy es igual al promedio de los últimos 60 días

IVQ menor 100, el monto de hoy es menor al promedio de los últimos 60 días

**IRRE (Índice de Rendimiento de Renta Fija):** Índice Bursátil que refleja la relación del rendimiento promedio de la última semana comparado con el rendimiento promedio de los últimos 60 días

**Interpretación IRRF:**  
IRRF igual 100, rendimiento promedio de la semana es igual al rendimiento promedio de los últimos 60 días

IRRF menor 100, rendimiento promedio de la semana es menor al rendimiento promedio de los últimos 60 días

Fuente: Sistema Transaccional SEB-  
Elaboración: Departamento de Finanzas