

REPORTE DIARIO

01-Abr-2016

Mercado Bursátil Nacional (Miles de dólares)

	BVQ	TOTAL
Renta Fija	19.597	26.460
Sector Privado	19.201	24.714
Sector Público	396	1.746
Renta Variable	4	117
TOTAL	19.601	26.577



Negociaciones Bolsa de Valores de Quito (Dólares)

Negociaciones por Tipo de Valor		Montos Negociados en Acciones				
Valor	Valor Efectivo	Emisor	Valor Efectivo	# Acciones	Precio	Tipo
Renta Fija	19.596.935					
PAPEL COMERCIAL CERO CUPON 1	18.186.777	BANCO GUAYAQUIL S.A.	4.267	10.667	0,40	ULTIMO
PAPEL COMERCIAL CERO CUPON	532.761					
CERTIFICADO DE DEPOSITO	361.041					
TBC - TITULOS DEL BANCO CENTRAL	273.540					
NOTAS DE CREDITO	122.028					
OBLIGACIONES	114.302					
ACCIONES-REPORTO	6.486					
Renta Variable	4.267	HOY SE NEGOCIARON ACCIONES DE BANCO GUAYAQUIL S.A...				
ACCIONES	4.267					

Valores de Mayor Rendimiento Efectivo (TEA)

Emisor	Valor	Rendimiento Efectivo (%)	Plazo (Días)
FISA FUNDICIONES INDUSTRIALES S.A.	PAPEL COMERCIAL CERO CUPON	9,95%	206
UNIVERSAL SWEET INDUSTRIES S A	OBLIGACIONES	9,82%	1.659
FISA FUNDICIONES INDUSTRIALES S.A.	PAPEL COMERCIAL CERO CUPON	9,30%	313
SIMED S A	PAPEL COMERCIAL CERO CUPON 1	9,25%	360

Valores de Mayor Valor Efectivo Negociado

Emisor	Valor	Precio	Rendimiento Efectivo (%)	Plazo (Días)	Valor Efectivo
OTECEL S.A.	PAPEL COMERCIAL CERO CUPON 1	93,24	7,25%	360	18.181.818
LA FABRIL S.A.	PAPEL COMERCIAL CERO CUPON	98,64	5,61%	90	493.218
BANCO CENTRAL	100 - TITULOS DEL BANCO CENTRAL	98,90	1,13%	354	273.540
BANCO GENERAL RUMINAHUI S.A.	CERTIFICADO DE DEPÓSITO	100,30	6,13%	110	190.563

Índices del Mercado Bursátil

Índice	Lunes 28	Martes 29	Miércoles 30	Jueves 31	Viernes 01	Variación del día	Variación de la Semana
ECUINDEX	1.118,59	1.118,59	1.117,84	1.104,31	1.117,75	1,22%	-0,08%
Financiero	458,49	458,49	458,49	458,49	458,49	0,00%	0,00%
Industrial	2.048,98	2.048,98	2.048,98	2.048,98	2.048,98	0,00%	0,00%
Servicios	1.233,17	1.233,17	1.228,52	1.144,85	1.227,93	7,26%	-0,42%
IVQ	128,06	74,11	2.694,67	44,15	158,52	259,03%	23,79%
IRRF	125,03	143,91	82,92	81,11	85,21	5,06%	-31,85%

ECUINDEX

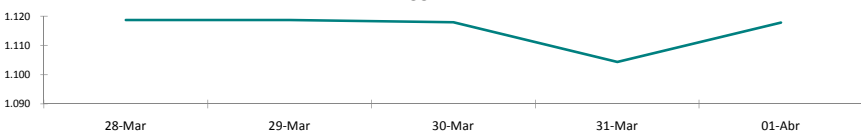

IVC

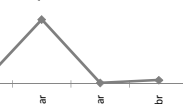

IRRF

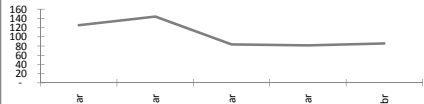

RENDIMIENTOS PROMEDIO PONDERADO RENTA FIJA

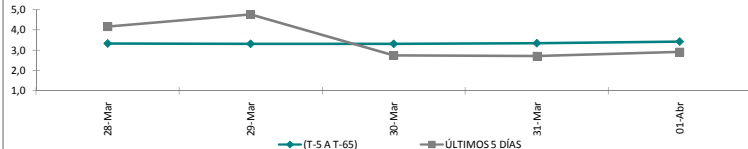

Interpretación de los Índices Bursátiles

Ecuíndice: Índice bursátil del mercado ecuatoriano de acciones, elaborado por la Bolsa de Valores de Quito. Se lo utiliza para observar las variaciones diarias de las acciones que se cotizan a nivel nacional. Este índice está compuesto por una canasta de los diez emisores más representativos del último semestre respecto a su capitalización bursátil, número de transacciones y monto efectivo negociado. La base inicial para este indicador fue de 1000 puntos (02 de agosto de 1993).

Interpretación del Ecuindex:

<p>Variación Ecuindex igual 0%, los precios de las acciones no presentan cambios respecto a los precios del día anterior</p> <p>Variación Ecuindex mayor 0%, los precios de las acciones presentan una tendencia positiva respecto a los precios del día anterior</p> <p>Variación Ecuindex menor 0%, los precios de las acciones presentan una tendencia negativa respecto a los precios del día anterior</p>
--

IVQ (Índice de Volumen Quito): Índice Bursátil que refleja la relación del monto total negociado en un día respecto al monto promedio total transado en la Bolsa de Valores de Quito durante los últimos 60 días. La base para este indicador es de 100 puntos.

Interpretación IVQ:

IVQ igual 100, el monto de hoy es igual al promedio de los últimos 60 días
IVQ mayor 100, el monto de hoy es mayor al promedio de los últimos 60 días
IVQ menor 100, el monto de hoy es menor al promedio de los últimos 60 días

IRRF (Índice de Rendimiento de Renta Fija): Índice Bursátil que refleja la relación del rendimiento promedio de la última semana comparado con el rendimiento promedio de los últimos 60 días. La base para este indicador es de 100 puntos.

Interpretación IRRF:

IRRF igual 100, rendimiento promedio de la semana es igual al rendimiento promedio de los últimos 60 días
IRRF mayor 100, rendimiento promedio de la semana es mayor al rendimiento promedio de los últimos 60 días
IRRF menor 100, rendimiento promedio de la semana es menor al rendimiento promedio de los últimos 60 días

Fuente: Sistema Transaccional SEB-Bolsa de Valores de Quito

Elaboración: Departamento Técnico

Copyright ©

Derechos de autor de propiedad exclusiva de la BOLSA DE VALORES DE QUITO, de conformidad con lo dispuesto por la Ley de Propiedad Intelectual. Queda prohibida