

REPORTE DIARIO

03-May-2016

Mercado Bursátil Nacional (Miles de dólares)

	BVO	TOTAL
Renta Fija	4.740	11.361
Sector Privado	4.246	6.286
Sector Público	494	5.075
Renta Variable	26	61
TOTAL	4.766	11.422

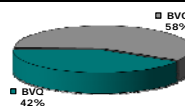

Negociaciones Bolsa de Valores de Quito (Dólares)

Negociaciones por Tipo de Valor		Montos Negociados en Acciones				
Valor	Valor Efectivo	Emisor	Valor Efectivo	# Acciones	Precio	Tipo
Renta Fija	4.740.254					
CERTIFICADO DE DEPOSITO	2.507.929	BANCO GUAYAQUIL S.A.	400	1.000	0,40	ULTIMO
PAPEL COMERCIAL CERO CUPON	1.283.245	CORPORACION FAVORITA C.A.	24.688	12.482	1,99	CIERRE
BONOS DEL ESTADO C/P	479.386	INVERSANCARLOS	508	423	1,20	ULTIMO
POLIZAS DE ACUMULACION	387.000					
OBLIGACIONES	62.587					
TBC - TITULOS DEL BANCO CENTRAL	14.920					
ACCIONES-REPORTO	5.188					
Renta Variable	25.596	HOY SE NEGOCIARON ACCIONES DE BANCO GUAYAQUIL S.A., CORPORACION FAVORITA C.A., INVERSANCARLOS.				
ACCIONES	25.596					

Valores de Mayor Rendimiento Efectivo (TEA)

Emisor	Valor	Rendimiento Efectivo (%)	Plazo (Días)
MINISTERIO DE FINANZAS	BONOS DEL ESTADO C/P	10,38%	318
CORPORACION EL ROSADO S A	OBLIGACIONES	10,38%	1.218
INCUBANDINA S A	OBLIGACIONES	10,38%	591
PRODUCTORA CARTONERA S.A.	PAPEL COMERCIAL CERO CUPON	9,01%	120

Valores de Mayor Valor Efectivo Negociado

Emisor	Valor	Precio	Rendimiento Efectivo (%)	Plazo (Días)	Valor Efectivo
BANCO PICHINCHA C.A.	CERTIFICADO DE DEPOSITO	100,05	4,33%	30	2.000.929
MINISTERIO DE FINANZAS	BONOS DEL ESTADO C/P	95,88	10,38%	318	479.386
TEOJANA COMERCIAL S.A	PAPEL COMERCIAL CERO CUPON	97,74	7,17%	119	390.954
PROVEFRUT S.A	PAPEL COMERCIAL CERO CUPON	94,70	7,83%	260	284.098

Índices del Mercado Bursátil

Índice	Miércoles 27	Jueves 28	Viernes 29	Lunes 02	Martes 03	Variación del día	Variación de la Semana
ECUINDEX	1.126,58	1.126,58	1.126,66	1.125,84	1.126,66	0,07%	0,01%
Financiero	475,86	475,86	475,86	475,86	475,86	0,00%	0,00%
Industrial	2.054,04	2.054,04	2.054,16	2.054,16	2.054,16	0,00%	0,01%
Servicios	1.238,07	1.238,07	1.238,07	1.233,00	1.238,07	0,41%	0,00%
IVQ	111,98	14,21	71,20	1.814,38	26,88	-98,52%	-75,99%
IRRF	127,19	126,31	142,97	79,79	79,75	-0,05%	-37,30%

ECUINDEX

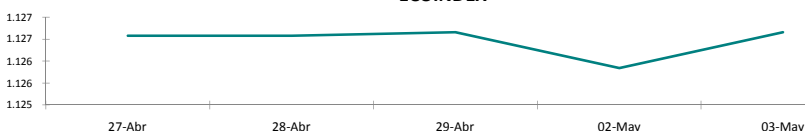

IVQ

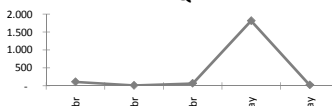

IRR

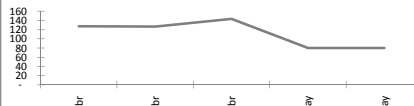

RENDIMIENTOS PROMEDIO PONDERADO RENTA FIJA

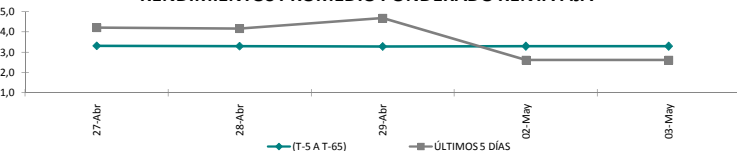

Interpretación de los Índices Bursátiles

Footnote: Índice bursátil del mercado ecuatoriano de acciones, elaborado por la Bolsa de Valores de Quito. Se lo utiliza para observar las variaciones diarias de las acciones que se cotizan a nivel nacional. Este índice está compuesto por una canasta de los diez emisores más representativos del último semestre respecto a su capitalización bursátil, número de transacciones y monto efectivo negociado. La base inicial para este indicador fue de 1000 puntos (02 de agosto de 1993).

Interpretación del Ecuindex:

Variación Ecuindex igual 0%, los precios de las acciones no presentan cambios respecto a los precios del día anterior
 Variación Ecuindex mayor 0%, los precios de las acciones presentan una tendencia positiva respecto a los precios del día anterior
 Variación Ecuindex menor 0%, los precios de las acciones presentan una tendencia negativa respecto a los precios del día anterior

IVQ (Índice de Volumen Quito): Índice Bursátil que refleja la relación de

transado en la Bolsa de Valores de Quito durante los últimos 60 días. La base para este indicador es de 100 puntos.

Interpretación IVQ:

IVQ igual 100, el monto de hoy es igual al promedio de los últimos 60 días
IVQ mayor 100, el monto de hoy es mayor al promedio de los últimos 60 días
IVQ menor 100, el monto de hoy es menor al promedio de los últimos 60 días

IRRF (Índice de Rendimiento de Renta Fija): Índice Bursátil que refleja la relación del rendimiento promedio de la última semana comparado con el rendimiento promedio de los últimos 60 días. La base para este indicador es de 100 puntos.

Interpretación IRRE:

IRRF igual 100, rendimiento promedio de la semana es igual al rendimiento promedio de los últimos 60 días
IRRF mayor 100, rendimiento promedio de la semana es mayor al rendimiento promedio de los últimos 60 días
IRRF menor 100, rendimiento promedio de la semana es menor al rendimiento promedio de los últimos 60 días

Fuente: Sistema Transaccional SEB-Bolsa de Valores de Quito

Elaboración: Departamento Técnico

Copyright ©

Derechos de autor de propiedad exclusiva de la BOLSA DE VALORES DE QUITO, de conformidad con lo dispuesto por la Ley de Propiedad Intelectual. Queda prohibida