

REPORTE DIARIO

04-Ene-2016

Mercado Bursátil Nacional (Miles de dólares)

	BVQ	TOTAL
Renta Fija	3.549	25.862
Sector Privado	2.554	5.844
Sector Público	995	20.018
Renta Variable	4	152
TOTAL	3.553	26.015



Negociaciones Bolsa de Valores de Quito (Dólares)

Negociaciones por Tipo de Valor

Montos Negociados en Acciones

Valor	Valor Efectivo	Emisor	Valor Efectivo	# Acciones	Precio	Tipo
Renta Fija	3,548.742					
CERTIFICADO DE DEPOSITO	1.718.293	CORPORACION FAVORITA C.A.	4.208	1.828	2,30	ULTIMO
NOTAS DE CREDITO	995.069					
OBLIGACIONES	495.369					
LETRAS DE CAMBIO	188.419					
PAPEL COMERCIAL	58.996					
PAPEL COMERCIAL CERO CUPON	52.455					
ACCIONES-REPORTO	40.140					
Renta Variable	4.208	HOY SE NEGOCIARON ACCIONES DE CORPORACION FAVORITA C.A..				
ACCIONES	4.208					

Valores de Mayor Rendimiento Efectivo (TEA)

Emisor	Valor	Rendimiento Efectivo (%)	Plazo (Días)
EUROFERT FERTILIZ. Y AGROQ. EUROPEOS S./	PAPEL COMERCIAL	9,35%	58
DIPAC MANTA	OBLIGACIONES	8,77%	1.426
TEOJAMA COMERCIAL S.A	PAPEL COMERCIAL CERO CUPON	7,64%	182
MODERNA ALIMENTOS S.A.	PAPEL COMERCIAL CERO CUPON	6,29%	90

Valores de Mayor Valor Efectivo Negociado

Emisor	Valor	Precio	Rendimiento Efectivo (%)	Plazo (Días)	Valor Efectivo
BANCO DEL PACIFICO S.A.	CERTIFICADO DE DEPOSITO	100,00	2,75%	149	1.497.975
SERVICIO DE RENTAS INTERNAS	NOTAS DE CREDITO	99,70	0,00%	-	962.705
DIPAC MANTA	OBLIGACIONES	99,07	8,77%	1.426	495.369
BANCO GENERAL RUMINAHUI S.A.	CERTIFICADO DE DEPOSITO	100,14	5,38%	37	150.217

Índices del Mercado Bursátil

Índice	Jueves 24	Lunes 28	Martes 29	Miércoles 30	Lunes 04	Variación del día	Variación de la Semana
ECUIINDEX	1.142,78	1.142,60	1.141,21	1.142,90	1.141,21	-0,15%	-0,14%
Financiero	471,34	471,34	471,34	471,34	471,34	0,00%	0,00%
Industrial	2.061,20	2.062,37	2.062,89	2.062,89	2.062,89	0,00%	0,00%
Servicios	1.287,97	1.284,68	1.277,68	1.277,68	1.277,68	-0,53%	-0,80%
IVO	10,98	433,45	87,55	170,61	44,66	-73,82%	306,59%
IRRF	132,27	74,63	78,61	74,19	72,62	-2,12%	-45,10%

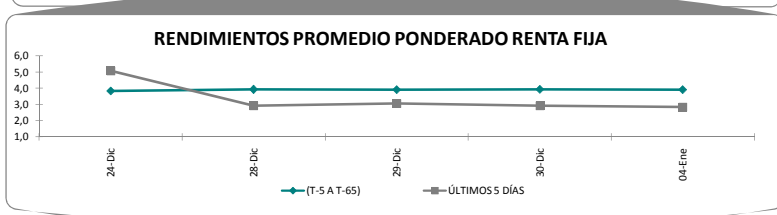
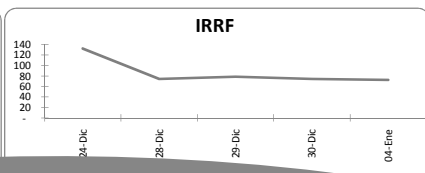
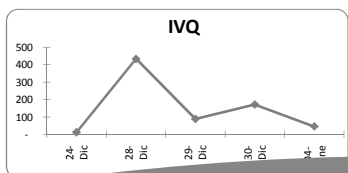
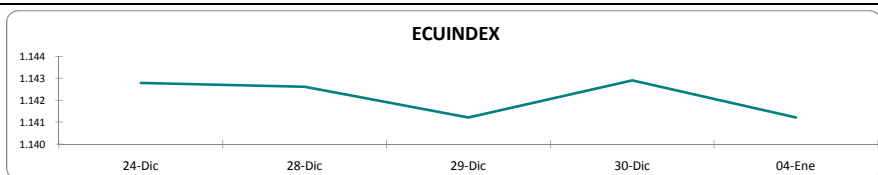

Interpretación de los Índices Bursátiles ^

Ecuindex: Índice bursátil del mercado ecuatoriano de acciones, elaborado por la Bolsa de Valores de Quito. Se lo utiliza para observar las variaciones diarias de las acciones que se cotizan a nivel nacional. Este índice está compuesto por una canasta de los diez emisores más representativos del último semestre respecto a su capitalización bursátil, número de transacciones y monto efectivo negociado. La base inicial para este indicador fue de 1000 puntos (02 de agosto de 1993).

Interpretación del Ecuindex:

Variación Ecuindex igual 0%,	los precios de las acciones no presentan cambios respecto a los precios del día anterior
Variación Ecuindex mayor 0%,	los precios de las acciones presentan una tendencia positiva respecto a los precios del día anterior
Variación Ecuindex menor 0%,	los precios de las acciones presentan una tendencia negativa respecto a los precios del día anterior

IVQ (Índice de Volumen Quito)

transado en la Bolsa de Valores de Quito durante los últimos 60 días. La base para este indicador es de 100 puntos.

Interpretación IVQ:

IVQ igual 100, el monto de hoy es igual al promedio de los últimos 60 días
IVQ mayor 100, el monto de hoy es mayor al promedio de los últimos 60 días
IVQ menor 100, el monto de hoy es menor al promedio de los últimos 60 días

IRRF (Índice de Rendimiento de Renta Fija):

con el rendimiento promedio de los últimos 60 días. La base para este indicador es de 100 puntos.

Interpretación IRRF:

IRRF igual 100, rendimiento promedio de la semana es igual al rendimiento promedio de los últimos 60 días
IRRF mayor 100, rendimiento promedio de la semana es mayor al rendimiento promedio de los últimos 60 días
IRRF menor 100, rendimiento promedio de la semana es menor al rendimiento promedio de los últimos 60 días

Fuente: Sistema Transaccional SEB-Bolsa de Valores de Quito

Elaboración: Departamento Técnico

Copyright ©

Derechos de autor de propiedad exclusiva de la BOLSA DE VALORES DE QUITO, de conformidad con lo dispuesto por la Ley de Propiedad Intelectual. Queda prohibida