

## REPORTE DIARIO

11-Nov-2016

**Mercado Bursátil Nacional (Miles de dólares)**

	BVQ	TOTAL
<b>Renta Fija</b>	<b>1.739</b>	<b>9.815</b>
Sector Privado	1.581	4.718
Sector Público	158	5.097
<b>Renta Variable</b>	<b>12</b>	<b>44</b>
<b>TOTAL</b>	<b>1.751</b>	<b>9.859</b>

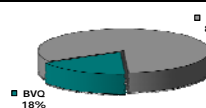

## Negociaciones Bolsa de Valores de Quito (Dólares)

### Negociaciones por Tipo de Valor

### Montos Negociados en Acciones

Valor	Valor Efectivo	Emisor	Valor Efectivo	# Acciones	Precio	Tipo
<b>Renta Fija</b>	<b>1.739.178</b>					
OBLIGACIONES	1.300.028	BRIKAPITAL SA	2.000	2	1.000,00	ULTIMO
PAPEL COMERCIAL CERO CUPON	239.243	CORPORACION FAVORITA C.A.	8.537	4.823	1,77	CIERRE
BONOS DEL ESTADO	153.698	MUTUALISTA PICHINCHA	1.000	10	100,00	ULTIMO
ACCIONES-REPORTO	23.368					
CUPON DE CAPITAL	18.602					
NOTAS DE CREDITO	4.239					
<b>Renta Variable</b>	<b>11.537</b>	HOY SE NEGOCIARON ACCIONES DE BRIKAPITAL SA, CORPORACION FAVORITA C.A., MUTUALISTA PICHINCHA.				
ACCIONES	10.537					
CERTIFICADOS DE APORTACION	1.000					

### Valores de Mayor Rendimiento Efectivo (TEA)

Emisor	Valor	Rendimiento Efectivo (%)	Plazo (Días)
MINISTERIO DE FINANZAS	BONOS DEL ESTADO	15,50%	2.171
MINISTERIO DE FINANZAS	BONOS DEL ESTADO	14,82%	1.490
MINISTERIO DE FINANZAS	BONOS DEL ESTADO	14,25%	1.127
MINISTERIO DE FINANZAS	BONOS DEL ESTADO	13,52%	1.094

### Valores de Mayor Valor Efectivo Negociado

Emisor	Valor	Precio	Rendimiento Efectivo (%)	Plazo (Días)	Valor Efectivo
IMP IND AGRICOLA DEL MONTE S.A. INMONTE	OBLIGACIONES	97,25	10,38%	1.418	778.005
RIPCONCI CONSTRUCCIONES CIVILES	OBLIGACIONES	96,41	10,65%	1.463	482.030
AZULEC S.A.	PAPEL COMERCIAL CERO CUPON	96,15	8,16%	180	144.231
CONTINENTAL TIRE ANDINA S.A	PAPEL COMERCIAL CERO CUPON	95,01	5,25%	360	95.012

## Índices del Mercado Bursátil

Índice	Lunes 07	Martes 08	Miércoles 09	Jueves 10	Viernes 11	Variación del día	Variación de la Semana
ECUINDEX	1.036,66	1.035,84	1.033,87	1.033,05	1.036,19	0,30%	-0,04%
Financiero	317,89	317,89	317,89	317,89	328,19	3,24%	3,24%
Industrial	1.985,48	1.985,48	1.982,45	1.982,45	1.982,45	0,00%	-0,15%
Servicios	1.130,67	1.125,60	1.125,60	1.120,53	1.125,60	0,45%	-0,45%
IVQ	40,93	9,86	267,16	28,39	11,39	-59,89%	-72,18%
IRRF	58,06	63,37	76,15	90,50	99,28	9,70%	70,99%

## ECUINDEX

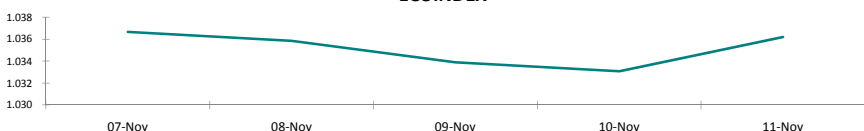

## IVC

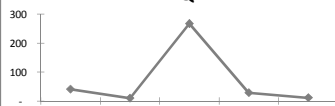

**IRRF**

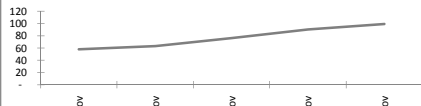

### RENDIMIENTOS PROMEDIO PONDERADO RENTA FIJA

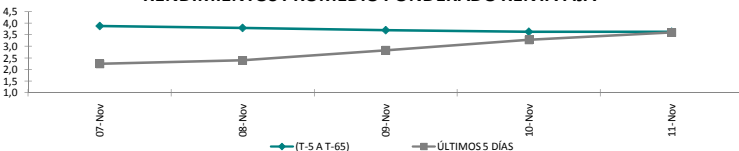

## Interpretación de los Índices Bursátiles

**Ecuíndice:** Índice bursátil del mercado ecuatoriano de acciones, elaborado por la Bolsa de Valores de Quito. Se lo utiliza para observar las variaciones diarias de las acciones que se cotizan a nivel nacional. Este índice está compuesto por una canasta de los diez emisores más representativos del último semestre respecto a su capitalización bursátil, número de transacciones y monto efectivo negociado. La base inicial para este indicador fue de 1000 puntos (02 de agosto de 1993).

**Interpretación del Ecuindex:**

<p>Variación Ecuindex igual 0%, los precios de las acciones no presentan cambios respecto a los precios del día anterior</p> <p>Variación Ecuindex mayor 0%, los precios de las acciones presentan una tendencia positiva respecto a los precios del día anterior</p> <p>Variación Ecuindex menor 0%, los precios de las acciones presentan una tendencia negativa respecto a los precios del día anterior</p>
----------------------------------------------------------------------------------------------------------------------------------------------------------------------------------------------------------------------------------------------------------------------------------------------------------------------------------------------------------------------------------------------------------------

---

**IVQ (Índice de Volumen Quito):** Índice Bursátil que refleja la relación del monto total negociado en un día respecto al monto promedio total transado en la Bolsa de Valores de Quito durante los últimos 60 días. La base para este indicador es de 100 puntos.

**Interpretación IVQ:**

IVQ igual 100, el monto de hoy es igual al promedio de los últimos 60 días  
IVQ mayor 100, el monto de hoy es mayor al promedio de los últimos 60 días  
IVQ menor 100, el monto de hoy es menor al promedio de los últimos 60 días

**IRRF (Índice de Rendimiento de Renta Fija):** Índice Bursátil que refleja la relación del rendimiento promedio de la última semana comparado con el rendimiento promedio de los últimos 60 días. La base para este indicador es de 100 puntos.

### Interpretación IRRF:

IRRF igual 100, rendimiento promedio de la semana es igual al rendimiento promedio de los últimos 60 días  
IRRF mayor 100, rendimiento promedio de la semana es mayor al rendimiento promedio de los últimos 60 días  
IRRF menor 100, rendimiento promedio de la semana es menor al rendimiento promedio de los últimos 60 días

Fuente: Sistema Transaccional SEB-Bolsa de Valores de Quito

Elaboración: Departamento Técnico

Copyright ©

Derechos de autor de propiedad exclusiva de la BOLSA DE VALORES DE QUITO, de conformidad con lo dispuesto por la Ley de Propiedad Intelectual. Queda prohibida