

REPORTE DIARIO

23-Sep-2016

Mercado Bursátil Nacional (Miles de dólares)

	BVQ	TOTAL
Renta Fija	23.457	53.385
Sector Privado	452	29.982
Sector Público	23.004	23.403
Renta Variable	36	36
TOTAL	23.492	53.421



■ BVQ



BVG

Negociaciones Bolsa de Valores de Quito (Dólares)

Negociaciones por Tipo de Valor		Montos Negociados en Acciones				
Valor	Valor Efectivo	Emisor	Valor Efectivo	# Acciones	Precio	Tipo
Renta Fija	23.456.541					
CERTIFICADOS DE TESORERIA	19.422.190	BANCO GUAYAQUIL S.A.	937	2.677	0,35	ULTIMO
CERTIFICADO DE INVERSION L/P	3.000.000	BANCO PICHINCHA C.A.	5.946	14.865	0,40	CIERRE
NOTAS DE CREDITO	405.113	CORPORACION FAVORITA C.A.	28.988	16.108	1,80	CIERRE
CERTIFICADO DE DEPOSITO	400.778					
BONOS DEL ESTADO	176.783					
PAPEL COMERCIAL CERO CUPON	32.393					
ACCIONES-REPORTO	19.285					
Renta Variable	35.871	HOY SE NEGOCIARON ACCIONES DE BANCO GUAYAQUIL S.A., BANCO PICHINCHA C.A., CORPORACION FAVORITA C.A..				
ACCIONES	35.871					

Valores de Mayor Rendimiento Efectivo (TEA)

Emisor	Valor	Rendimiento Efectivo (%)	Plazo (Días)
MINISTERIO DE FINANZAS	BONOS DEL ESTADO	18,27%	2.615
MINISTERIO DE FINANZAS	BONOS DEL ESTADO	16,08%	1.868
MINISTERIO DE FINANZAS	BONOS DEL ESTADO	15,16%	1.062
MINISTERIO DE FINANZAS	BONOS DEL ESTADO	14,93%	1.142

Valores de Mayor Valor Efectivo Negociado

Emisor	Valor	Precio	Rendimiento Efectivo (%)	Plazo (Días)	Valor Efectivo
MINISTERIO DE FINANZAS	CERTIFICADOS DE TESORERIA	97,11	3,00%	357	19.422.190
CORPORACION FINANCIERA NACIONAL BP	CERTIFICADO DE INVERSION L/P	100,00	4,00%	362	3.000.000
BANCO DEL PACIFICO S.A.	CERTIFICADO DE DEPOSITO	100,27	3,91%	49	200.548
BANCO GENERAL RUMINAHUI S.A.	CERTIFICADO DE DEPOSITO	100,11	4,07%	42	200.230

Índices del Mercado Bursátil

Índice	Lunes 19	Martes 20	Miércoles 21	Jueves 22	Viernes 23	Variación del día	Variación de la Semana
ECUINDEX	1.032,25	1.030,61	1.033,07	1.033,89	1.034,71	0,08%	0,24%
Financiero	340,19	340,19	340,19	325,37	325,37	0,00%	-4,36%
Industrial	1.983,52	1.983,52	1.983,52	1.983,52	1.983,52	0,00%	0,00%
Servicios	1.125,60	1.115,46	1.130,67	1.135,74	1.140,81	0,45%	1,35%
IVQ	112,09	22,30	275,27	53,96	174,48	223,35%	55,66%
IRRF	66,77	65,49	68,75	98,36	92,42	-6,04%	38,41%

ECUINDEX

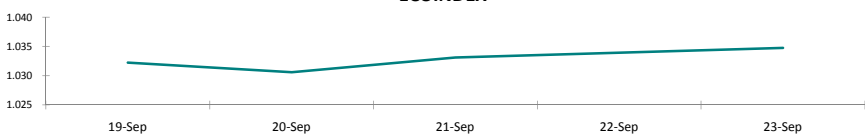

IVQ

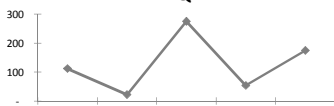

IRRE

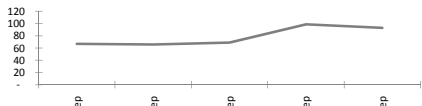

RENDIMIENTOS PROMEDIO PONDERADO RENTA FIJA

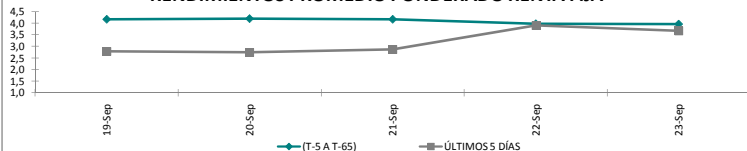

Interpretación de los Índices Bursátiles

Ecuindex: Índice bursátil del mercado ecuatoriano de acciones, elaborado por la Bolsa de Valores de Quito. Se lo utiliza para observar las variaciones diarias de las acciones que se cotizan a nivel nacional. Este índice está compuesto por una canasta de los diez emisores más representativos del último semestre respecto a su capitalización bursátil, número de transacciones y monto efectivo negociado. La base inicial para este indicador fue de 1000 puntos (02 de agosto de 1993).

Interpretación del Ecuindex:

Variación Ecuíndex igual 0%, los precios de las acciones no presentan cambios respecto a los precios del día anterior

IVQ (Índice de Volumen Quito): Índice Bursátil que refleja la relación del monto total negociado en un día respecto al monto promedio total transado en la Bolsa de Valores de Quito durante los últimos 60 días. La base para este indicador es de 100 puntos.

Interpretación IVQ:

IVQ igual 100, el monto de hoy es igual al promedio de los últimos 60 días
IVQ mayor 100, el monto de hoy es mayor al promedio de los últimos 60 días
IVQ menor 100, el monto de hoy es menor al promedio de los últimos 60 días

IRRF (Índice de Rendimiento de Renta Fija): Índice Bursátil que refleja la relación del rendimiento promedio de la última semana comparado con el rendimiento promedio de los últimos 60 días. La base para este indicador es de 100 puntos.

Interpretación IRRE:

IRRF igual 100, rendimiento promedio de la semana es igual al rendimiento promedio de los últimos 60 días
IRRF mayor 100, rendimiento promedio de la semana es mayor al rendimiento promedio de los últimos 60 días
IRRF menor 100, rendimiento promedio de la semana es menor al rendimiento promedio de los últimos 60 días

Fuente: Sistema Transaccional SEB-Bolsa de Valores de Quito

Elaboración: Departamento Técnico

Copyright ©

Derechos de autor de propiedad exclusiva de la BOLSA DE VALORES DE QUITO, de conformidad con lo dispuesto por la Ley de Propiedad Intelectual. Queda prohibida