

## REPORTE DIARIO

27-Dic-2016

**Mercado Bursátil Nacional (Miles de dólares)**

|                       | BVQ           | TOTAL         |
|-----------------------|---------------|---------------|
| <b>Renta Fija</b>     | <b>32.451</b> | <b>35.562</b> |
| Sector Privado        | 2.044         | 4.545         |
| Sector Público        | 30.407        | 31.016        |
| <b>Renta Variable</b> | <b>45</b>     | <b>73</b>     |
| <b>TOTAL</b>          | <b>32.496</b> | <b>35.635</b> |



■ BVC  
9%

■ BVQ

■ BVQ

## Negociaciones Bolsa de Valores de Quito (Dólares)

### Negociaciones por Tipo de Valor

### Montos Negociados en Acciones

| Valor                        | Valor Efectivo    | Emisor  | Valor Efectivo | # Acciones | Precio | Tipo   |
|------------------------------|-------------------|---|----------------|------------|--------|--------|
| <b>Renta Fija</b>            | <b>32.450.679</b> |   |                |            |        |        |
| CERTIFICADOS DE TESORERIA    | 28.853.401        | BANCO DE LA PRODUCCION S.A. : PRODUBAN  | 43.400         | 62.000     | 0,70   | CIERRE |
| PAPEL COMERCIAL CERO CUPON   | 1.693.622         | BANCO GUAYAQUIL S.A.  | 120            | 300        | 0,40   | ULTIMO |
| NOTAS DE CREDITO ISD         | 698.539           | CORPORACION FAVORITA C.A.   | 1.969          | 1.100      | 1,79   | ULTIMO |
| BONOS DEL ESTADO             | 590.632           |   |                |            |        |        |
| FACTURA COMERCIAL NEGOCIABLE | 342.597           |   |                |            |        |        |
| NOTAS DE CREDITO             | 263.983           |   |                |            |        |        |
| ACCIONES-REPORTO             | 4.990             |   |                |            |        |        |
| OBLIGACIONES                 | 2.917             |   |                |            |        |        |
| <b>Renta Variable</b>        | <b>45.489</b>     | HOY SE NEGOCIARON ACCIONES DE BANCO DE LA PRODUCCION S.A. : PRODUBAN, BANCO GUAYAQUIL S.A., |                |            |        |        |
| ACCIONES                     | 45.489            | CORPORACION FAVORITA C.A..  |                |            |        |        |

### Valores de Mayor Rendimiento Efectivo (TEA)

| Emisor                 | Valor            | Rendimiento Efectivo (%) | Plazo (Días) |
|------------------------|------------------|--------------------------|--------------|
| MINISTERIO DE FINANZAS | BONOS DEL ESTADO | 15,16%                   | 2.523        |
| MINISTERIO DE FINANZAS | BONOS DEL ESTADO | 14,99%                   | 2.847        |
| MINISTERIO DE FINANZAS | BONOS DEL ESTADO | 14,14%                   | 2.134        |
| MINISTERIO DE FINANZAS | BONOS DEL ESTADO | 13,80%                   | 1.413        |

**Valores de Mayor Valor Efectivo Negociado**

| Emisor                      | Valor                      | Precio | Rendimiento Efectivo (%) | Plazo (Días) | Valor Efectivo |
|-----------------------------|----------------------------|--------|--------------------------|--------------|----------------|
| MINISTERIO DE FINANZAS      | CERTIFICADOS DE TESORERIA  | 99,49  | 2,03%                    | 91           | 28.853.401     |
| SERVICIO DE RENTAS INTERNAS | NOTAS DE CREDITO ISD       | 97,00  | 0,00%                    | -            | 505.638        |
| DILA C. LTDA                | PAPEL COMERCIAL CERO CUPON | 97,07  | 6,09%                    | 181          | 485.358        |
| MARECAUTO S.A               | PAPEL COMERCIAL CERO CUPON | 97,81  | 7,17%                    | 115          | 342.345        |

## Índices del Mercado Bursátil

| Índice          | Martes 20       | Miércoles 21    | Jueves 22       | Viernes 23      | Martes 27       | Variación del día | Variación de la Semana |
|-----------------|-----------------|-----------------|-----------------|-----------------|-----------------|-------------------|------------------------|
| <b>ECUINDEX</b> | <b>1.035,63</b> | <b>1.036,45</b> | <b>1.036,45</b> | <b>1.036,45</b> | <b>1.033,12</b> | <b>-0,32%</b>     | <b>-0,24%</b>          |
| Financiero      | 308,59          | 308,59          | 308,59          | 308,59          | 293,81          | -4,79%            | -4,79%                 |
| Industrial      | 1.991,74        | 1.991,74        | 1.991,74        | 1.991,74        | 1.991,74        | 0,00%             | 0,00%                  |
| Servicios       | 1.130,67        | 1.135,74        | 1.135,74        | 1.135,74        | 1.135,74        | 0,00%             | 0,45%                  |
| <b>IVQ</b>      | <b>15,26</b>    | <b>176,01</b>   | <b>133,44</b>   | <b>38,18</b>    | <b>231,51</b>   | <b>506,31%</b>    | <b>1417,28%</b>        |
| <b>IRRF</b>     | <b>76,30</b>    | <b>81,32</b>    | <b>137,86</b>   | <b>128,92</b>   | <b>104,71</b>   | <b>-18,78%</b>    | <b>37,24%</b>          |

## ECUINDEX



## IVQ

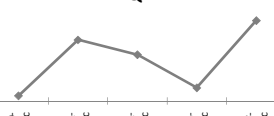

**IRR**

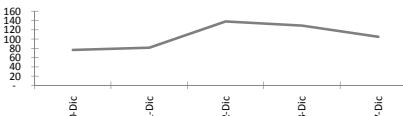

## RENDIMIENTOS PROMEDIO PONDERADO RENTA FIJA

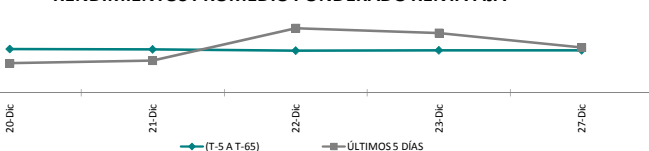

## Interpretación de los Índices Bursátiles

**Euindex:** Índice bursátil del mercado ecuatoriano de acciones, elaborado por la Bolsa de Valores de Quito. Se lo utiliza para observar las variaciones diarias de las acciones que se cotizan a nivel nacional. Este índice está compuesto por una canasta de los diez emisores más representativos del último semestre respecto a su capitalización bursátil, número de transacciones y monto efectivo negociado. La base inicial para este indicador fue de 1000 puntos (02 de agosto de 1993).

**Interpretación del Ecuindex:**

Variación Ecuindex igual 0%, los precios de las acciones no presentan cambios respecto a los precios del día anterior  
 Variación Ecuindex mayor 0%, los precios de las acciones presentan una tendencia positiva respecto a los precios del día anterior  
 Variación Ecuindex menor 0%, los precios de las acciones presentan una tendencia negativa respecto a los precios del día anterior

---

**IVO (Índice de Volumen Quito):** Índice Bursátil que refleja la relación del monto total negociado en un día respecto al monto promedio total transado en la Bolsa de Valores de Quito durante los últimos 60 días. La base para este indicador es de 100 puntos.

**Interpretación IVQ:**

IVQ igual 100, el monto de hoy es igual al promedio de los últimos 60 días  
IVQ mayor 100, el monto de hoy es mayor al promedio de los últimos 60 días  
IVQ menor 100, el monto de hoy es menor al promedio de los últimos 60 días

**IRRF (Índice de Rendimiento de Renta Fija):** Índice Bursátil que refleja la relación del rendimiento promedio de la última semana comparado con el rendimiento promedio de los últimos 60 días. La base para este indicador es de 100 puntos.

### Interpretación IRRF:

IRRF igual 100, rendimiento promedio de la semana es igual al rendimiento promedio de los últimos 60 días  
IRRF mayor 100, rendimiento promedio de la semana es mayor al rendimiento promedio de los últimos 60 días  
IRRF menor 100, rendimiento promedio de la semana es menor al rendimiento promedio de los últimos 60 días

**Fuente:** Sistema Transaccional SEB-Bolsa de Valores de Quito

**Elaboración: Departamento Técnico**

Copyright ©

Derechos de autor de propiedad exclusiva de la BOLSA DE VALORES DE QUITO, de conformidad con lo dispuesto por la Ley de Propiedad Intelectual. Queda prohibida