

REPORTE DIARIO

30-Nov-2016

Mercado Bursátil Nacional (Miles de dólares)

	BVQ	TOTAL
Renta Fija	14.788	31.422
Sector Privado	4.261	8.950
Sector Público	10.528	22.472
Renta Variable	32	599
TOTAL	14.820	32.020



■ BVQ
46%



■ BVG
54%

Negociaciones Bolsa de Valores de Quito (Dólares)

Negociaciones por Tipo de Valor		Montos Negociados en Acciones				
Valor	Valor Efectivo	Emisor	Valor Efectivo	# Acciones	Precio	Tipo
Renta Fija	14.788.201					
CERTIFICADOS DE INVERSION	6.000.000	BANCO GUAYAQUIL S.A.	400	1.000	0,40	ULTIMO
CERTIFICADO DE INVERSION L/P	4.000.000	BANCO PICHINCHA C.A.	5.720	14.300	0,40	CIERRE
PAPEL COMERCIAL CERO CUPON	1.416.287	BRIKAPITAL SA	25.000	25	1.000,00	CIERRE
CUPON CAPITAL LP	1.128.049	CORPORACION FAVORITA C.A.	604	338	1,79	ULTIMO
OBLIGACIONES	781.654					
BONOS DEL ESTADO	436.712					
VALORES DE CONTENIDO CREDITICIO	299.988					
CUPON DE CAPITAL	295.497					
CERTIFICADO DE DEPOSITO	140.000					
CUPON DE INTERES LP	112.123					
FACTURA COMERCIAL NEGOCIABLE	86.952					
Renta Variable	31.724	HOY SE NEGOCIARON ACCIONES DE BANCO GUAYAQUIL S.A., BANCO PICHINCHA C.A., BRIKAPITAL SA, CORPORACION FAVORITA C.A..				
ACCIONES	31.724					

Valores de Mayor Rendimiento Efectivo (TEA)

Emisor	Valor	Rendimiento Efectivo (%)	Plazo (Días)
MINISTERIO DE FINANZAS	BONOS DEL ESTADO	15,16%	2.875
MINISTERIO DE FINANZAS	BONOS DEL ESTADO	15,16%	2.909
MINISTERIO DE FINANZAS	BONOS DEL ESTADO	15,08%	2.551
MINISTERIO DE FINANZAS	BONOS DEL ESTADO	14,93%	2.551

Valores de Mayor Valor Efectivo Negociado

Emisor	Valor	Precio	Rendimiento Efectivo (%)	Plazo (Días)	Valor Efectivo
CORPORACION FINANCIERA NACIONAL BP	CERTIFICADOS DE INVERSION	100,00	2,50%	63	5.000.000
CORPORACION FINANCIERA NACIONAL BP	CERTIFICADO DE INVERSION L/P	100,00	4,29%	420	4.000.000
CORPORACION FINANCIERA NACIONAL BP	CERTIFICADOS DE INVERSION	100,00	2,99%	119	1.000.000
PRODUCTORA CARTONERA S.A.	PAPEL COMERCIAL CERO CUPON	97,34	8,43%	120	617.424

Índices del Mercado Bursátil

Índice	Jueves 24	Viernes 25	Lunes 28	Martes 29	Miércoles 30	Variación del día	Variación de la Semana
ECUINDEX	1.037,92	1.040,38	1.033,60	1.033,60	1.033,60	0,00%	-0,42%
Financiero	330,77	330,77	328,19	328,19	328,19	0,00%	-0,78%
Industrial	1.985,48	1.985,48	1.975,93	1.975,93	1.975,93	0,00%	-0,48%
Servicios	1.120,53	1.135,74	1.135,74	1.135,74	1.135,74	0,00%	1,36%
IVQ	15,83	49,35	398,30	365,14	105,67	-71,06%	567,75%
IRRF	114,78	112,77	82,86	100,39	106,23	5,82%	-7,44%

ECUINDEX

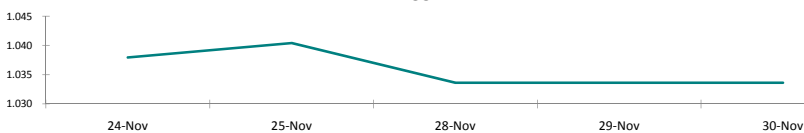

IVQ

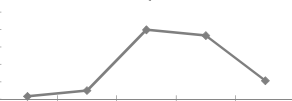

IRRF

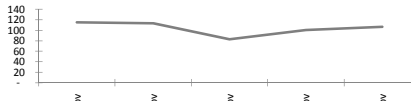
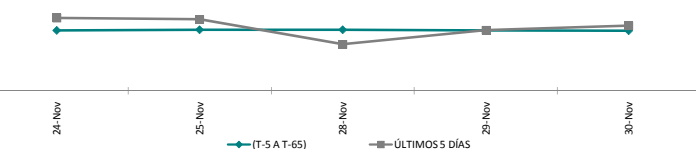
**RENDIMIENTOS PROMEDIO PONDERADO RENTA FIJA**

Interpretación de los Índices Bursátiles

Ecuindex: Índice bursátil del mercado ecuatoriano de acciones, elaborado por la Bolsa de Valores de Quito. Se lo utiliza para observar las variaciones diarias de las acciones que se cotizan a nivel nacional. Este índice está compuesto por una canasta de los diez emisores más representativos del último semestre respecto a su capitalización bursátil, número de transacciones y monto efectivo negociado. La base inicial para este indicador fue de 1000 puntos (02 de agosto de 1993).

Interpretación del Ecuindex:

Variación Ecuindex igual 0%, los precios de las acciones no presentan cambios respecto a los precios del día anterior
 Variación Ecuindex mayor 0%, los precios de las acciones presentan una tendencia positiva respecto a los precios del día anterior
 Variación Ecuindex menor 0%, los precios de las acciones presentan una tendencia negativa respecto a los precios del día anterior

IVO (Índice de Volumen Quito): Índice Bursátil que refleja la relación del monto total negociado en un día respecto al monto promedio total transado en la Bolsa de Valores de Quito durante los últimos 60 días. La base para este indicador es de 100 puntos.

Interpretación IVQ:

IVQ igual 100, el monto de hoy es igual al promedio de los últimos 60 días
IVQ mayor 100, el monto de hoy es mayor al promedio de los últimos 60 días
IVQ menor 100, el monto de hoy es menor al promedio de los últimos 60 días

IRRF (Índice de Rendimiento de Renta Fija): Índice Bursátil que refleja la relación del rendimiento promedio de la última semana comparado con el rendimiento promedio de los últimos 60 días. La base para este indicador es de 100 puntos.

Interpretación IRRF:

IRRF igual 100, rendimiento promedio de la semana es igual al rendimiento promedio de los últimos 60 días

Fuente: Sistema Transaccional SEB-Bolsa de Valores de Quito

Elaboración: Departamento Técnico

Copyright ©

Derechos de autor de propiedad exclusiva de la BOLSA DE VALORES DE QUITO, de conformidad con lo dispuesto por la Ley de Propiedad Intelectual. Queda prohibida