

Mercado Bursátil Nacional (Miles de dólares)

	BVQ	TOTAL
Renta Fija	8.185	23.340
Sector Privado	1.278	16.114
Sector Público	6.907	7.226
Renta Variable	39	43,6
TOTAL	8.223	23.384

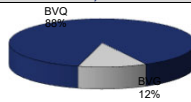

Negociaciones Bolsa de Valores Quito (Dólares)

Negociaciones por Tipo de Valor		Montos Negociados en Acciones				
Valor	Valor Efectivo	Emisor	Valor Efectivo	# Acciones	Precio	Tipo
Renta Fija	8.184.889					
CERTIFICADOS DE INVERSION	6.000.000	BANCO DE LA PRODUCCION S.A. PRODUBANCO	4.945,92	5.888	0,84	CIERRE
NOTAS DE CREDITO	767.015	CORPORACION FAVORITA C.A.	7.516,00	4.369	1,72	CIERRE
CERTIFICADO DE DEPOSITO	425.956	INVERSANCARLOS	24.000,00	10.000	2,40	CIERRE
PAPEL COMERCIAL CERO CUPON	425.779	MUTUALISTA PICHINCHA	2.100,00	21	100,00	ULTIMO
OBLIGACIONES	348.584					
NOTAS DE CREDITO ISD	140.343					
ACCIONES-REPORTO	53.703					
FACTURA COMERCIAL NEGOCIABLE	10.845					
OBLIGACIONES SPLIT UP TIPO 2 CP	9.985					
CERTIFICADO DE DEPOSITO LP	4.700					
Renta Variable	38.562	HOY SE NEGOCIARON ACCIONES DE BANCO DE LA PRODUCCION S.A. PRODUBANCO, CORPORACION FAVORITA C.A., INVERSANCARLOS, MUTUALISTA PICHINCHA.				
ACCIONES	36.462					
CERTIFICADOS DE APORTACION	2.100					

Valores de Mayor Rendimiento Efectivo (TEA)

Emisor	Valor	Rendimiento Efectivo (%)	Plazo (Días)
EMPACADORA GRUPO GRANMAR SA EMPAGRAN	PAPEL COMERCIAL CERO CUPON	10,51%	350
GRUPO GRANDES ROMAN SA	OBLIGACIONES	10,11%	1.015
INCUBANDINA S A	OBLIGACIONES SPLIT UP TIPO 2 CP	9,99%	209
IMPVET IMPORTADORA VETERINARIA CIA LTDA	FACTURA COMERCIAL NEGOCIABLE	9,56%	103

Valores de Mayor Valor Efectivo Negociado

Emisor	Valor	Precio	Rendimiento Efectivo (%)	Plazo (Días)	Valor Efectivo
BANEQUADOR BP	CERTIFICADOS DE INVERSION	100,00	2,00%	31	6.000.000
AGRIPAC S.A.	PAPEL COMERCIAL CERO CUPON	91,76	9,00%	359	394.586
SERVICIO DE RENTAS INTERNAS	NOTAS DE CREDITO	99,78	0,00%	-	355.412
GRUPO GRANDES ROMAN SA	OBLIGACIONES	99,02	10,11%	1.015	346.564

Índices del Mercado Bursátil

Índice	lunes 28	martes 29	miércoles 30	jueves 31	viernes 01	Variación del día	Variación de la Semana
ECUIINDEX	1.210,44	1.214,68	1.213,35	1.213,35	1.213,35	0,00%	0,24%
Financiero	783,44	791,31	791,31	791,31	791,31	0,00%	1,00%
Industrial	1.848,20	1.848,20	1.848,20	1.848,20	1.848,20	0,00%	0,00%
Servicios	1.391,20	1.395,90	1.391,20	1.391,20	1.391,20	0,00%	0,00%
IVQ	27,08	163,99	119,46	67,96	29,77	-56,20%	9,92%
IRRF	98,65	94,73	90,63	94,13	95,21	1,16%	-3,48%

ECUIINDEX

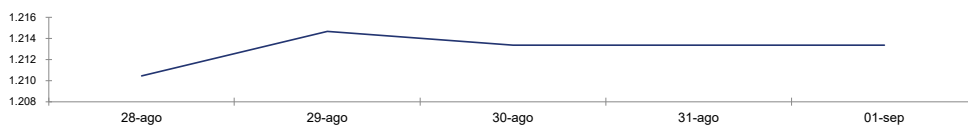

IVQ

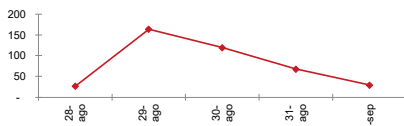

IRRF

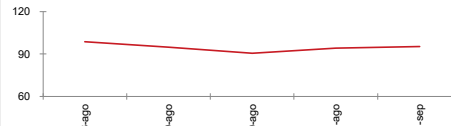

RENDIMIENTOS PROMEDIO PONDERADO RENTA FIJA

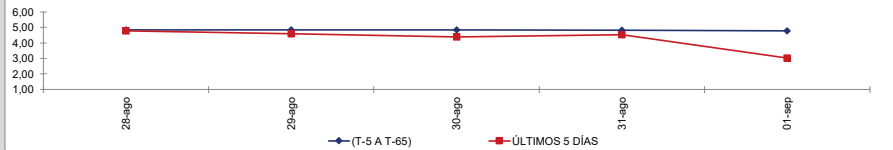

Interpretación de los Índices Bursátiles*

ECUIINDEX: Índice bursátil del mercado ecuatoriano de acciones, elaborado por la Bolsa de Valores Quito. Se lo utiliza para observar las variaciones diarias de las acciones que se cotizan a nivel nacional. Este índice está compuesto por una canasta de los diez emisores más representativos del último semestre respecto a su capitalización bursátil, número de transacciones y monto efectivo negociado. La base inicial para este indicador fue de 1000 puntos (02 de agosto de 1993).

Interpretación del Ecuindex:

Variación Ecuindex igual 0%, los precios de las acciones no presentan cambios respecto a los precios del día anterior
 Variación Ecuindex mayor 0%, los precios de las acciones presentan una tendencia positiva respecto a los precios del día anterior
 Variación Ecuindex menor 0%, los precios de las acciones presentan una tendencia negativa respecto a los precios del día anterior

IVQ (Índice de Volumen Quito): Índice Bursátil que refleja la relación del monto total negociado en un día respecto al monto promedio total transado en la Bolsa de Valores Quito durante los últimos 60 días. La base para este indicador es de 100 puntos.

Interpretación IVQ:

IVQ igual 100, el monto de hoy es igual al promedio de los últimos 60 días
 IVQ mayor 100, el monto de hoy es mayor al promedio de los últimos 60 días
 IVQ menor 100, el monto de hoy es menor al promedio de los últimos 60 días

IRRF (Índice de Rendimiento de Renta Fija): Índice Bursátil que refleja la relación del rendimiento promedio de la última semana comparado con el rendimiento promedio de los últimos 60 días. La base para este indicador es de 100 puntos.

Interpretación IRRF:

IRRF igual 100, rendimiento promedio de la semana es igual al rendimiento promedio de los últimos 60 días
 IRRF mayor 100, rendimiento promedio de la semana es mayor al rendimiento promedio de los últimos 60 días
 IRRF menor 100, rendimiento promedio de la semana es menor al rendimiento promedio de los últimos 60 días

Fuente: Sistema Transaccional SEB-Bolsa de Valores Quito

Elaboración: Departamento Estadístico Financiero

Copyright ©

Derechos de autor de propiedad exclusiva de la BOLSA DE VALORES QUITO, de conformidad con lo dispuesto por la Ley de Propiedad Intelectual.
 Queda prohibida su reproducción parcial o total a menos de obtener autorización expresa de la BOLSA DE VALORES DE QUITO.