

**Mercado Bursátil Nacional (Miles de dólares)**

|                | BVQ           | TOTAL         |
|----------------|---------------|---------------|
| Renta Fija     | 12.093        | 20.748        |
| Sector Privado | 1.423         | 9.151         |
| Sector Público | 10.669        | 11.597        |
| Renta Variable | 484           | 520,0         |
| <b>TOTAL</b>   | <b>12.576</b> | <b>21.268</b> |

BVQ  
57%



BVG  
43%

**Negociaciones Bolsa de Valores Quito (Dólares)**

| Negociaciones por Tipo de Valor |                   | Montos Negociados en Acciones  |                |            |        |        |
|---------------------------------|-------------------|--|----------------|------------|--------|--------|
| Valor                           | Valor Efectivo    | Emisor   | Valor Efectivo | # Acciones | Precio | Tipo   |
| <b>Renta Fija</b>               | <b>12.092.609</b> |  |                |            |        |        |
| CERTIFICADOS DE INVERSION       | 5.000.000         | BOLSA DE VALORES DE QUITO  | 3.003,00       | 1.155      | 2,60   | CIERRE |
| NOTAS DE CREDITO                | 4.003.353         | CERVECERIA NACIONAL CN S A   | 135,00         | 3          | 45,00  | ULTIMO |
| BONOS DEL ESTADO C/P            | 1.216.112         | CORPORACION FAVORITA C.A.  | 480.369,41     | 281.629    | 1,70   | CIERRE |
| CERT INVER DESMATERIALIZADO     | 999.677           | NATLUK SA  | 105,00         | 15         | 7,00   | ULTIMO |
| NOTAS DE CREDITO ISD            | 413.420           |  |                |            |        |        |
| PAPEL COMERCIAL CERO CUPON      | 309.381           |  |                |            |        |        |
| PAPEL COMERCIAL CON INTERES     | 105.066           |  |                |            |        |        |
| BONOS DEL ESTADO                | 36.425            |  |                |            |        |        |
| OBLIGACIONES                    | 4.949             |  |                |            |        |        |
| ACCIONES-REPORTO                | 4.227             |  |                |            |        |        |
| <b>Renta Variable</b>           | <b>483.612</b>    | HOY SE NEGOCIARON ACCIONES DE BOLSA DE VALORES DE QUITO, CERVECERIA NACIONAL CN S A, CORPORACION FAVORITA C.A., NATLUK SA, |                |            |        |        |
| ACCIONES                        | 483.612           |  |                |            |        |        |

**Valores de Mayor Rendimiento Efectivo (TEA)**

| Emisor                               | Valor                      | Rendimiento Efectivo (%) | Plazo (Días) |
|--------------------------------------|----------------------------|--------------------------|--------------|
| MINISTERIO DE FINANZAS               | BONOS DEL ESTADO           | 15,50%                   | 1.579        |
| MINISTERIO DE FINANZAS               | BONOS DEL ESTADO           | 11,85%                   | 1.391        |
| EMPACADORA GRUPO GRANMAR SA EMPAGRAN | PAPEL COMERCIAL CERO CUPON | 10,68%                   | 239          |
| ALMACENES BOYACA SA                  | OBLIGACIONES               | 10,38%                   | 960          |

**Valores de Mayor Valor Efectivo Negociado**

| Emisor                      | Valor                     | Precio | Rendimiento Efectivo (%) | Plazo (Días) | Valor Efectivo |
|-----------------------------|---------------------------|--------|--------------------------|--------------|----------------|
| BANEQUADOR BP               | CERTIFICADOS DE INVERSION | 100,00 | 2,00%                    | 32           | 5.000.000      |
| SERVICIO DE RENTAS INTERNAS | NOTAS DE CREDITO          | 99,83  | 0,00%                    | -            | 2.891.580      |
| MINISTERIO DE FINANZAS      | BONOS DEL ESTADO C/P      | 100,12 | 3,53%                    | 34           | 1.201.398      |
| SERVICIO DE RENTAS INTERNAS | NOTAS DE CREDITO          | 99,82  | 0,00%                    | -            | 1.007.074      |

**Índices del Mercado Bursátil**

| Índice           | viernes 01      | lunes 04        | martes 05       | miércoles 06    | jueves 07       | Variación del día | Variación de la Semana |
|------------------|-----------------|-----------------|-----------------|-----------------|-----------------|-------------------|------------------------|
| <b>ECUIINDEX</b> | <b>1.186,27</b> | <b>1.186,27</b> | <b>1.184,95</b> | <b>1.183,49</b> | <b>1.180,84</b> | <b>-0,22%</b>     | <b>-0,46%</b>          |
| Financiero       | 743,97          | 743,97          | 743,97          | 740,04          | 740,04          | 0,00%             | -0,53%                 |
| Industrial       | 1.818,60        | 1.818,60        | 1.818,60        | 1.818,60        | 1.818,60        | 0,00%             | 0,00%                  |
| Servicios        | 1.393,77        | 1.393,77        | 1.389,08        | 1.389,08        | 1.379,69        | -0,68%            | -1,01%                 |
| <b>IVQ</b>       | <b>40,44</b>    | <b>112,62</b>   | <b>43,41</b>    | <b>69,77</b>    | <b>49,97</b>    | <b>-28,39%</b>    | <b>23,56%</b>          |
| <b>IRRF</b>      | <b>98,11</b>    | <b>105,92</b>   | <b>125,10</b>   | <b>124,14</b>   | <b>127,87</b>   | <b>3,00%</b>      | <b>30,33%</b>          |

**ECUIINDEX**

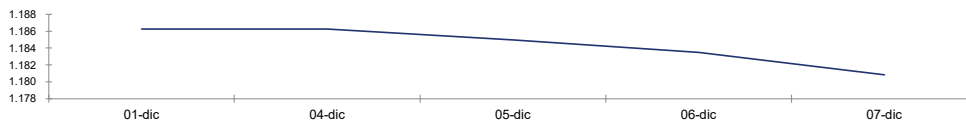

**IVQ**

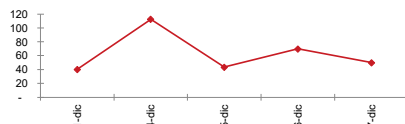

**IRRF**

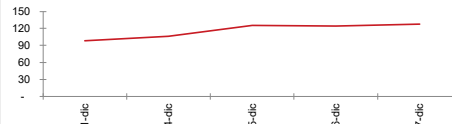

**RENDIMIENTOS PROMEDIO PONDERADO RENTA FIJA**

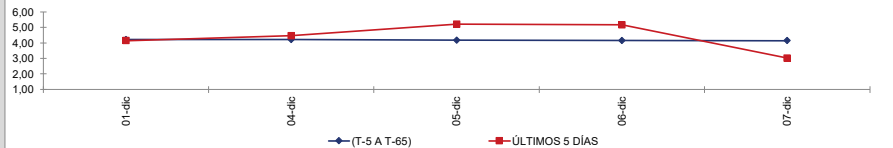

**Interpretación de los Índices Bursátiles\***

**Ecuiindex:** Índice bursátil del mercado ecuatoriano de acciones, elaborado por la Bolsa de Valores Quito. Se lo utiliza para observar las variaciones diarias de las acciones que se cotizan a nivel nacional. Este índice está compuesto por una canasta de los diez emisores más representativos del último semestre respecto a su capitalización bursátil, número de transacciones y monto efectivo negociado. La base inicial para este indicador fue de 1000 puntos (02 de agosto de 1993).

**Interpretación del Ecuiindex:**

Variación Ecuiindex igual 0%, los precios de las acciones no presentan cambios respecto a los precios del día anterior  
 Variación Ecuiindex mayor 0%, los precios de las acciones presentan una tendencia positiva respecto a los precios del día anterior  
 Variación Ecuiindex menor 0%, los precios de las acciones presentan una tendencia negativa respecto a los precios del día anterior

**IVQ (Índice de Volumen Quito):** Índice Bursátil que refleja la relación del monto total negociado en un día respecto al monto promedio total transado en la Bolsa de Valores Quito durante los últimos 60 días. La base para este indicador es de 100 puntos.

**Interpretación IVQ:**

IVQ igual 100, el monto de hoy es igual al promedio de los últimos 60 días  
 IVQ mayor 100, el monto de hoy es mayor al promedio de los últimos 60 días  
 IVQ menor 100, el monto de hoy es menor al promedio de los últimos 60 días

**IRRF (Índice de Rendimiento de Renta Fija):** Índice Bursátil que refleja la relación del rendimiento promedio de la última semana comparado con el rendimiento promedio de los últimos 60 días. La base para este indicador es de 100 puntos.

**Interpretación IRRF:**

IRRF igual 100, rendimiento promedio de la semana es igual al rendimiento promedio de los últimos 60 días  
 IRRF mayor 100, rendimiento promedio de la semana es mayor al rendimiento promedio de los últimos 60 días  
 IRRF menor 100, rendimiento promedio de la semana es menor al rendimiento promedio de los últimos 60 días

**Fuente:** Sistema Transaccional SEB-Bolsa de Valores Quito

**Elaboración:** Departamento Estadístico Financiero

Copyright ©

Derechos de autor de propiedad exclusiva de la BOLSA DE VALORES QUITO, de conformidad con lo dispuesto por la Ley de Propiedad Intelectual.  
 Queda prohibida su reproducción parcial o total a menos de obtener autorización expresa de la BOLSA DE VALORES DE QUITO.