

Mercado Bursátil Nacional (Miles de dólares)

	BVQ	TOTAL
Renta Fija	4.673	18.976
Sector Privado	3.622	17.507
Sector Público	1.050	1.469
Renta Variable	22	32,2
TOTAL	4.694	19.008

BVQ
56%

BVG
4.18%

Negociaciones Bolsa de Valores Quito (Dólares)

Negociaciones por Tipo de Valor		Montos Negociados en Acciones				
Valor	Valor Efectivo	Emisor	Valor Efectivo	# Acciones	Precio	Tipo
Renta Fija	4.672.596					
CERTIFICADO DE DEPOSITO	1.787.809	BANCO BOLIVARIANO C.A.	4.862,40	4.609	1,05	CIERRE
CERT INVER DESMATERIALIZADO LP	1.000.000	BANCO DE LA PRODUCCION S.A . PRODUBANCO	370,50	390	0,95	ULTIMO
NOTAS DE CREDITO	566.116	CORPORACION FAVORITA C.A.	16.301,99	7.619	2,15	CIERRE
POLIZAS DE ACUMULACION	444.057					
NOTAS DE CREDITO ISD	287.096					
FACTURA COMERCIAL NEGOCIABLE	135.343					
PAPEL COMERCIAL CERO CUPON	121.666					
CERTIFICADOS DE TESORERIA	106.822					
AVAL BANCARIO	105.689					
BONOS DEL ESTADO	90.309					
OBLIGACIONES	10.904					
Renta Variable	21.535	HOY SE NEGOCIARON ACCIONES DE BANCO BOLIVARIANO C.A., BANCO DE LA PRODUCCION S.A . PRODUBANCO, CORPORACION FAVORITA C.A.,				
ACCIONES	21.535					

Valores de Mayor Rendimiento Efectivo (TEA)

Emisor	Valor	Rendimiento Efectivo (%)	Plazo (Días)
MINISTERIO DE FINANZAS	BONOS DEL ESTADO	11.57%	2,725
SURGALARE SA	FACTURA COMERCIAL NEGOCIABLE REB	9.76%	150
PRODUCTORA CARTONERA S.A.	FACTURA COMERCIAL NEGOCIABLE	9.46%	180
SURGALARE SA	FACTURA COMERCIAL NEGOCIABLE REB	9.46%	180

Valores de Mayor Valor Efectivo Negociado

Emisor	Valor	Precio	Rendimiento Efectivo (%)	Plazo (Días)	Valor Efectivo
BANCO PICHINCHA C.A.	CERT INVER DESMATERIALIZADO LP	100,00	7,05%	361	1.000,00
COOP. AHO.CRED.ALIANZA VALLE	CERTIFICADO DE DEPOSITO	100,00	7,38%	182	733,63
BANCO INTERNACIONAL	CERTIFICADO DE DEPOSITO	100,04	5,71%	104	500,22
BANCO SOLIDARIO S.A.	CERTIFICADO DE DEPOSITO	100,05	6,17%	20	300,15

Índices del Mercado Bursátil

Índice	lunes 09	martes 10	miércoles 11	jueves 12	viernes 13	Variación del día	Variación de la Semana
ECUIINDEX	1.265,85	1.272,20	1.264,03	1.259,70	1.263,12	0,27%	-0,22%
Financiero	749,34	749,34	749,34	739,57	749,34	1,32%	0,00%
Industrial	1.893,30	1.911,77	1.884,05	1.884,05	1.884,05	0,00%	-0,45%
Servicios	1.584,25	1.586,82	1.586,82	1.584,25	1.584,25	0,00%	0,00%
IVQ	31,03	29,46	122,06	122,73	14,96	-87,81%	-51,80%
IRRF	85,35	120,67	97,56	90,35	103,52	14,59%	21,29%

ECUINDEX

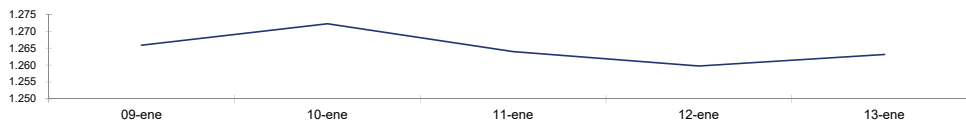

IVQ

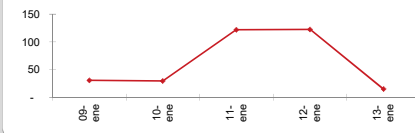

IRRF

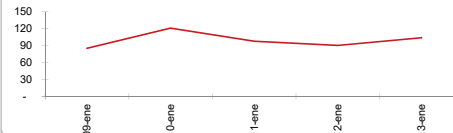

RENDIMIENTOS PROMEDIO PONDERADO RENTA FIJA

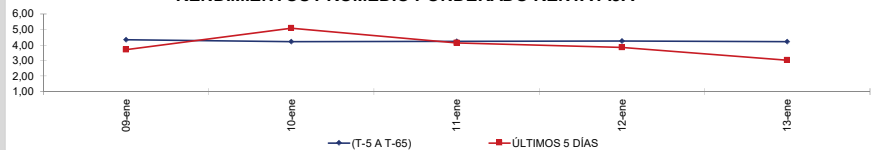

Interpretación de los Índices Bursátiles*

Ecuindex: Índice bursátil del mercado ecuatoriano de acciones, elaborado por la Bolsa de Valores Quito. Se lo utiliza para observar las variaciones diarias de las acciones que se cotizan a nivel nacional. Este índice está compuesto por una canasta de los diez emisores más representativos del último semestre respecto a su capitalización bursátil, número de transacciones y monto efectivo negociado. La base inicial para este indicador fue de 1000 puntos (02 de agosto de 1993).

Interpretación del Ecuindex:

Variación Ecuindex igual 0%, los precios de las acciones no presentan cambios respecto a los precios del día anterior
Variación Ecuindex mayor 0%, los precios de las acciones presentan una tendencia positiva respecto a los precios del día anterior
Variación Ecuindex menor 0%, los precios de las acciones presentan una tendencia negativa respecto a los precios del día anterior

IVQ (Índice de Volumen Quito): Índice Bursátil que refleja la relación del monto total negociado en un día respecto al monto promedio total transado en la Bolsa de Valores Quito durante los últimos 60 días. La base para este indicador es de 100 puntos.

Interpretación IVQ:

Interpretación IVQ:
 IVQ igual 100, el monto de hoy es igual al promedio de los últimos 60 días
 IVQ mayor 100, el monto de hoy es mayor al promedio de los últimos 60 días
 IVQ menor 100, el monto de hoy es menor al promedio de los últimos 60 días

IRRF (Índice de Rendimiento de Renta Fija): Índice Bursátil que refleja la relación del rendimiento promedio de la última semana comparado con el rendimiento promedio de los últimos 60 días. La base para este indicador es de 100 puntos.

Interpretación IRRF:

Interpretación IRRF:
 IRRF igual 100, rendimiento promedio de la semana es igual al rendimiento promedio de los últimos 60 días
 IRRF mayor 100, rendimiento promedio de la semana es mayor al rendimiento promedio de los últimos 60 días
 IRRF menor 100, rendimiento promedio de la semana es menor al rendimiento promedio de los últimos 60 días

Fuente: Sistema Transaccional SFB-Bolsa de Valores Quito

Elaboración: Departamento Estadístico Financiero

Copyright ©

Derechos de autor de propiedad exclusiva de la BOLSA DE VALORES QUITO, de conformidad con lo dispuesto por la Ley de Propiedad Intelectual. Queda prohibida su reproducción parcial o total a menos de obtener autorización expresa de la BOLSA DE VALORES DE QUITO.