

Mercado Bursátil Nacional (Miles de dólares)

	BVQ	TOTAL
Renta Fija	140.881	237.715
Sector Privado	95.617	189.681
Sector Público	45.264	48.034
Renta Variable	113	115,5
TOTAL	140.994	237.831

BVQ
48%

BVG
52%

Negociaciones Bolsa de Valores Quito (Dólares)

Negociaciones por Tipo de Valor		Montos Negociados en Acciones				
Valor	Valor Efectivo	Emisor	Valor Efectivo	# Acciones	Precio	Tipo
Renta Fija	140.881.027					
CERTIFICADO DE DEPOSITO	44.700.000	BANCO DE LA PRODUCCION S.A. - PRODUBANCO	2.340,05	2.753	0,85	ULTIMO
CERTIFICADOS DE INVERSION	35.000.000	BANCO GUAYAQUIL S.A.	18.166,85	16.179	1,11	CIERRE
POLIZAS DE ACUMULACION	20.000.000	BANCO PICHINCHA C.A.	1.925,00	25	77,00	ULTIMO
CERT INVER DESMATERIALIZADO	15.000.000	CERVECERIA NACIONAL CN S A	212,00	4	53,00	ULTIMO
OBLIGACIONES	13.129.433	CORPORACION FAVORITA C.A.	88.276,62	41.555	2,12	CIERRE
CERTIFICADOS DE TESORERIA	4.855.155	MUTUALISTA PICHINCHA	2.500,00	25	100,00	ULTIMO
BONOS DEL ESTADO	4.244.252					
NOTAS DE CREDITO	758.380					
CERTIFICADO DE DEPOSITO L/P	679.000					
PAPEL COMERCIAL CERO CUPON	521.027					
LETRAS DE CAMBIO	496.401					
Renta Variable	113.421	HOY SE NEGOCIARON ACCIONES DE BANCO DE LA PRODUCCION S.A. - PRODUBANCO, BANCO GUAYAQUIL S.A., BANCO PICHINCHA C.A., CERVECERIA NACIONAL CN S A, CORPORACION FAVORITA C.A., MUTUALISTA PICHINCHA,				
ACCIONES	110.921					
CERTIFICADOS DE APORTACION	2.500					

Valores de Mayor Rendimiento Efectivo (TEA)

Emisor	Valor	Rendimiento Efectivo (%)	Plazo (Días)
ABSORPELSA PAPELES ABSORVENTES SA	FACTURA COMERCIAL NEGOCIABLE	10,25%	180
NEGOCIOS AUTOMOTRICES NEOHYUNDAI S.A.	OBLIGACIONES	9,84%	1.440
NEGOCIOS AUTOMOTRICES NEOHYUNDAI S.A.	OBLIGACIONES	9,84%	1.412
EMPACADORA GRUPO GRANMAR SA EMPAGRAN	OBLIGACIONES SPLIT UP TIPO 2	9,84%	1.254

Valores de Mayor Valor Efectivo Negociado

Emisor	Valor	Precio	Rendimiento Efectivo (%)	Plazo (Días)	Valor Efectivo
CORPORACION FINANCIERA NACIONAL BP	CERTIFICADOS DE INVERSION	100,00	2,01%	182	35.000.000
BANCO SOLIDARIO S.A.	OBLIGACIONES	100,00	8,54%	1.440	10.000.000
BANCO PICHINCHA C.A.	CERT INVER DESMATERIALIZADO	100,00	8,11%	347	9.000.000
BANCO GUAYAQUIL S.A.	POLIZAS DE ACUMULACION	100,00	8,11%	347	5.000.000

Índices del Mercado Bursátil

Índice	viernes 20	lunes 23	martes 24	miércoles 25	jueves 26	Variación del día	Variación de la Semana
ECUIINDEX	1.267,02	1.267,14	1.267,14	1.263,72	1.263,72	0,00%	-0,26%
Financiero	763,09	766,02	766,02	756,25	756,25	0,00%	-0,90%
Industrial	1.884,05	1.884,05	1.884,05	1.884,05	1.884,05	0,00%	0,00%
Servicios	1.581,69	1.579,12	1.579,12	1.579,12	1.579,12	0,00%	-0,16%
IVQ	90,14	22,91	41,89	117,12	457,41	290,54%	407,42%
IRRF	105,28	118,78	119,76	112,48	104,99	-6,66%	-0,27%

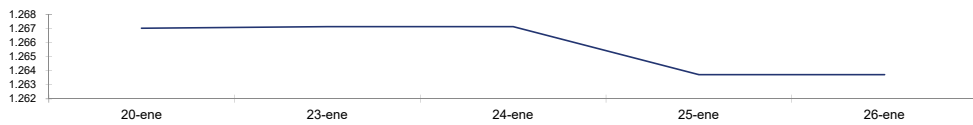
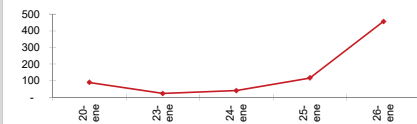
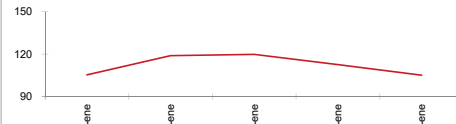
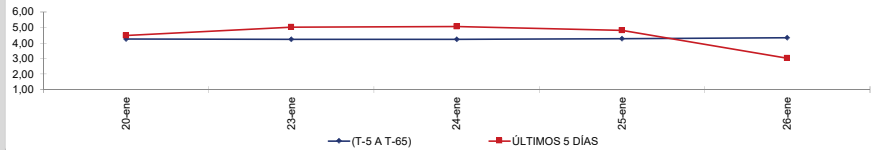
ECUIINDEX

IVQ

IRRF

RENDIMIENTOS PROMEDIO PONDERADO RENTA FIJA

Interpretación de los Índices Bursátiles*

Ecuiindex: Índice bursátil del mercado ecuatoriano de acciones, elaborado por la Bolsa de Valores Quito. Se lo utiliza para observar las variaciones diarias de las acciones que se cotizan a nivel nacional. Este índice está compuesto por una canasta de los diez emisores más representativos del último semestre respecto a su capitalización bursátil, número de transacciones y monto efectivo negociado. La base inicial para este indicador fue de 1000 puntos (02 de agosto de 1993).

Interpretación del Ecuiindex:

Variación Ecuiindex igual 0%, los precios de las acciones no presentan cambios respecto a los precios del día anterior
 Variación Ecuiindex mayor 0%, los precios de las acciones presentan una tendencia positiva respecto a los precios del día anterior
 Variación Ecuiindex menor 0%, los precios de las acciones presentan una tendencia negativa respecto a los precios del día anterior

IVQ (Índice de Volumen Quito): Índice Bursátil que refleja la relación del monto total negociado en un día respecto al monto promedio total transado en la Bolsa de Valores Quito durante los últimos 60 días. La base para este indicador es de 100 puntos.

Interpretación IVQ:

IVQ igual 100, el monto de hoy es igual al promedio de los últimos 60 días
 IVQ mayor 100, el monto de hoy es mayor al promedio de los últimos 60 días
 IVQ menor 100, el monto de hoy es menor al promedio de los últimos 60 días

IRRF (Índice de Rendimiento de Renta Fija): Índice Bursátil que refleja la relación del rendimiento promedio de la última semana comparado con el rendimiento promedio de los últimos 60 días. La base para este indicador es de 100 puntos.

Interpretación IRRF:

IRRF igual 100, rendimiento promedio de la semana es igual al rendimiento promedio de los últimos 60 días
 IRRF mayor 100, rendimiento promedio de la semana es mayor al rendimiento promedio de los últimos 60 días
 IRRF menor 100, rendimiento promedio de la semana es menor al rendimiento promedio de los últimos 60 días

Fuente: Sistema Transaccional SEB-Bolsa de Valores Quito

Elaboración: Departamento Estadístico Financiero

Copyright ©

Derechos de autor de propiedad exclusiva de la BOLSA DE VALORES QUITO, de conformidad con lo dispuesto por la Ley de Propiedad Intelectual.
 Queda prohibida su reproducción parcial o total a menos de obtener autorización expresa de la BOLSA DE VALORES DE QUITO.