

Mercado Bursátil Nacional (Miles de dólares)

	BVQ	TOTAL
Renta Fija	19.319	40.671
Sector Privado	11.335	31.495
Sector Público	7.984	9.176
Renta Variable	38	48,0
TOTAL	19.356	40.719

BVQ
48%



BVG
52%

Negociaciones Bolsa de Valores Quito (Dólares)

Negociaciones por Tipo de Valor		Montos Negociados en Acciones				
Valor	Valor Efectivo	Emisor	Valor Efectivo	# Acciones	Precio	Tipo
Renta Fija	19.318.619					
OBLIGACIONES	6.213.115	BANCO DE LA PRODUCCION S.A. PRODUBANCO	99,75	105	0,95	ULTIMO
CERTIFICADO DE DEPOSITO	3.486.999	BANCO GUAYAQUIL S.A.	7.197,12	6.426	1,12	CIERRE
NOTAS DE CREDITO	2.357.986	BOLSA DE VALORES DE QUITO	2.112,70	1.142	1,85	ULTIMO
BONOS DEL ESTADO C/P	2.030.241	CORPORACION FAVORITA C.A.	24.310,11	11.416	2,13	CIERRE
CERTIFICADOS DE TESORERIA	1.545.585	MUTUALISTA PICHINCHA	4.018,00	41	98,00	ULTIMO
BONOS DEL ESTADO	1.489.051					
CERTIFICADOS DE INVERSION	650.000					
NOTAS DE CREDITO ISD	561.169					
CERTIFICADO DE DEPOSITO L/P	280.000					
PAPEL COMERCIAL CERO CUPON	278.097					
FACTURA COMERCIAL NEGOCIABLE REB	251.235					
Renta Variable	37.738	HOY SE NEGOCIARON ACCIONES DE BANCO DE LA PRODUCCION S.A. PRODUBANCO, BANCO GUAYAQUIL S.A., BOLSA DE VALORES DE QUITO, CORPORACION FAVORITA C.A., MUTUALISTA PICHINCHA.				
ACCIONES	33.720					
CERTIFICADOS DE APORTACION	4.018					

Valores de Mayor Rendimiento Efectivo (TEA)

Emisor	Valor	Rendimiento Efectivo (%)	Plazo (Días)
MINISTERIO DE FINANZAS	BONOS DEL ESTADO	10,34%	1.950
COOP AHO Y CRED POLICIA NACIONAL	CERTIFICADO DE DEPOSITO	9,96%	3
FUROIANI OBRAS Y PROYECTOS S.A.	PAPEL COMERCIAL CERO CUPON	9,94%	18
MINISTERIO DE FINANZAS	BONOS DEL ESTADO	9,82%	2.074

Valores de Mayor Valor Efectivo Negociado

Emisor	Valor	Precio	Rendimiento Efectivo (%)	Plazo (Días)	Valor Efectivo
SERTECOPET SA	OBLIGACIONES	100,00	8,50%	1.036	6.000.000
MINISTERIO DE FINANZAS	BONOS DEL ESTADO C/P	101,51	3,28%	190	2.030.241
BANCO GENERAL RUMINAHUI S.A.	CERTIFICADO DE DEPOSITO	100,00	7,90%	181	1.400.000
SERVICIO DE RENTAS INTERNAS	NOTAS DE CREDITO	99,75	0,00%	-	1.259.338

Índices del Mercado Bursátil

Índice	lunes 23	martes 24	miércoles 25	jueves 26	viernes 27	Variación del día	Variación de la Semana
ECUIINDEX	1.267,14	1.267,14	1.263,72	1.263,72	1.260,02	-0,29%	-0,56%
Financiero	766,02	766,02	756,25	756,25	743,08	-1,74%	-3,00%
Industrial	1.884,05	1.884,05	1.884,05	1.884,05	1.884,05	0,00%	0,00%
Servicios	1.579,12	1.579,12	1.579,12	1.579,12	1.581,69	0,16%	0,16%
IVQ	22,91	41,89	117,12	457,41	62,14	-86,41%	171,29%
IRRF	118,78	119,76	112,48	104,99	110,17	4,94%	-7,25%

ECUIINDEX

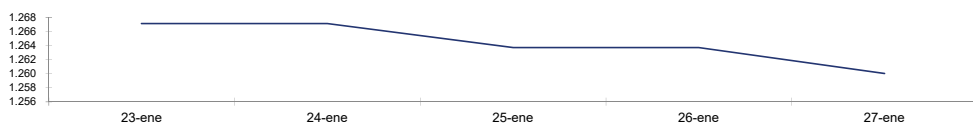

IVQ

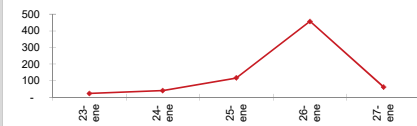

IRRF

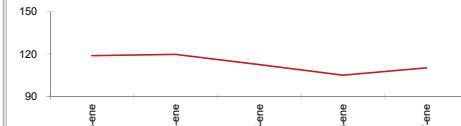

RENDIMIENTOS PROMEDIO PONDERADO RENTA FIJA

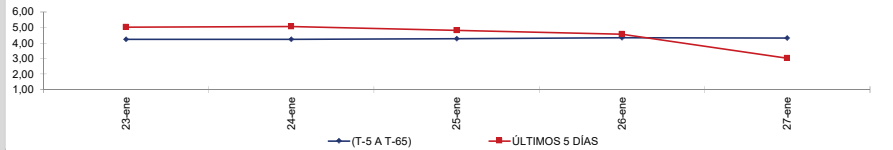

Interpretación de los Índices Bursátiles*

Ecuindex: Índice bursátil del mercado ecuatoriano de acciones, elaborado por la Bolsa de Valores Quito. Se lo utiliza para observar las variaciones diarias de las acciones que se cotizan a nivel nacional. Este índice está compuesto por una canasta de los diez emisores más representativos del último semestre respecto a su capitalización bursátil, número de transacciones y monto efectivo negociado. La base inicial para este indicador fue de 1000 puntos (02 de agosto de 1993).

Interpretación del Ecuindex:

Variación Ecuindex igual 0%, los precios de las acciones no presentan cambios respecto a los precios del día anterior
 Variación Ecuindex mayor 0%, los precios de las acciones presentan una tendencia positiva respecto a los precios del día anterior
 Variación Ecuindex menor 0%, los precios de las acciones presentan una tendencia negativa respecto a los precios del día anterior

IVQ (Índice de Volumen Quito): Índice Bursátil que refleja la relación del monto total negociado en un día respecto al monto promedio total transado en la Bolsa de Valores Quito durante los últimos 60 días. La base para este indicador es de 100 puntos.

Interpretación IVQ:

IVQ igual 100, el monto de hoy es igual al promedio de los últimos 60 días
 IVQ mayor 100, el monto de hoy es mayor al promedio de los últimos 60 días
 IVQ menor 100, el monto de hoy es menor al promedio de los últimos 60 días

IRRF (Índice de Rendimiento de Renta Fija): Índice Bursátil que refleja la relación del rendimiento promedio de la última semana comparado con el rendimiento promedio de los últimos 60 días. La base para este indicador es de 100 puntos.

Interpretación IRRF:

IRRF igual 100, rendimiento promedio de la semana es igual al rendimiento promedio de los últimos 60 días
 IRRF mayor 100, rendimiento promedio de la semana es mayor al rendimiento promedio de los últimos 60 días
 IRRF menor 100, rendimiento promedio de la semana es menor al rendimiento promedio de los últimos 60 días

Fuente: Sistema Transaccional SEB-Bolsa de Valores Quito

Elaboración: Departamento Estadístico Financiero

Copyright ©

Derechos de autor de propiedad exclusiva de la BOLSA DE VALORES QUITO, de conformidad con lo dispuesto por la Ley de Propiedad Intelectual.
 Queda prohibida su reproducción parcial o total a menos de obtener autorización expresa de la BOLSA DE VALORES DE QUITO.