

## Mercado Bursátil Nacional (Miles de dólares)

	BVQ	TOTAL
<b>Renta Fija</b>	118.485	173.485
Sector Privado	108.961	163.614
Sector Público	9.525	9.871
<b>Renta Variable</b>	66	92,8
<b>TOTAL</b>	118.552	173.578

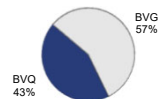

## Negociaciones Bolsa de Valores Quito (Dólares)

## Negociaciones por Tipo de Valor

## Montos Negociados en Acciones

Valor	Valor Efectivo	Emisor	Valor Efectivo	# Acciones	Precio	Tipo
<b>Renta Fija</b>	<b>118.485.329</b>					
CERTIFICADO DE DEPOSITO	96.777.049	BANCO DE LA PRODUCCION S.A. - PRODUBANCO	2.370,00	3.000	0,79	ULTIMO
POLIZAS DE ACUMULACION	5.500.000	BANCO GUAYAQUIL S.A.	18.498,14	18.414	1,00	CIERRE
CERTIFICADO DE DEPOSITO	96.777.049	BEVERAGE BRAND PATENTS SA	1.457,00	47	31,00	ULTIMO
CERIVER DE DESMATERIALIZADO	4.100.000	BOLSA DE VALORES DE QUITO	14.744,10	5.015	2,94	CIERRE
BONOS DEL ESTADO	3.633.839	CERVECERIA NACIONAL CN S A	5.005,00	143	35,00	CIERRE
PAPEL COMERCIAL CER0 CUPON	2.641.526	CORPORACION FAVORITA C.A.	13.934,25	8.445	1,65	CIERRE
NOTAS DE CREDITO	692.091	INVERSANCARLOS	10.400,00	4.000	2,60	CIERRE
CERTIFICADOS DE TESORERIA	196.639					
FACTURA COMERCIAL NEGOCIABLE	23.787					
PAPEL COMERCIAL CON INTERES	17.641					
NOTAS DE CREDITO ISD	2.258					
<b>Renta Variable</b>	<b>66.408</b>	HOY SE NEGOCIARON ACCIONES DE BANCO DE LA PRODUCCION S.A. - PRODUBANCO, BANCO GUAYAQUIL S.A.,				
ACCIONES	66.408	BEVERAGE BRAND PATENTS SA, BOLSA DE VALORES DE QUITO, CERVECERIA NACIONAL CN S A, CORPORACION FAVORITA C.A.,				

## Valores de Mayor Rendimiento Efectivo (TEA)

Emisor	Valor	Rendimiento Efectivo (%)	Plazo (Días)
MINISTERIO DE FINANZAS	BONOS DEL ESTADO	13.24%	958
MINISTERIO DE FINANZAS	BONOS DEL ESTADO	13.24%	986
MINISTERIO DE FINANZAS	BONOS DEL ESTADO	13.24%	1.025
MINISTERIO DE FINANZAS	BONOS DEL ESTADO	13.24%	1.036

## Valores de Mayor Valor Efectivo Negociado

Emisor	Valor	Precio	Rendimiento Efectivo (%)	Plazo (Días)	Valor Efectivo
BANCO DEL PACIFICO S.A.	CERTIFICADO DE DEPOSITO	100,00	2,00%	31	35.000.000
BANCO GUAYAQUIL S.A.	CERTIFICADO DE DEPOSITO	100,00	2,50%	91	20.000.000
BANCO INTERNACIONAL	CERTIFICADO DE DEPOSITO	100,00	2,50%	91	11.000.000
BANCO INTERNACIONAL	CERTIFICADO DE DEPOSITO	100,00	7,84%	70	9.000.000

## Índices del Mercado Bursátil

Índice	miércoles 21	jueves 22	viernes 23	lunes 26	martes 27	Variación del día	Variación de la Semana
ECUINDEX	1.105,49	1.104,16	1.107,86	1.097,55	1.096,83	-0,07%	-0,78%
Financiero	689,01	689,01	689,01	690,98	689,01	-0,28%	0,00%
Industrial	1.659,97	1.659,97	1.670,16	1.650,32	1.650,32	-0,00%	-0,58%
Servicios	1.374,99	1.370,30	1.370,30	1.356,21	1.356,21	0,00%	-1,37%
IVQ	149,28	82,46	44,97	59,60	413,63	594,00%	177,09%
IRRF	80,47	82,87	92,01	89,89	89,22	-0,74%	10,87%

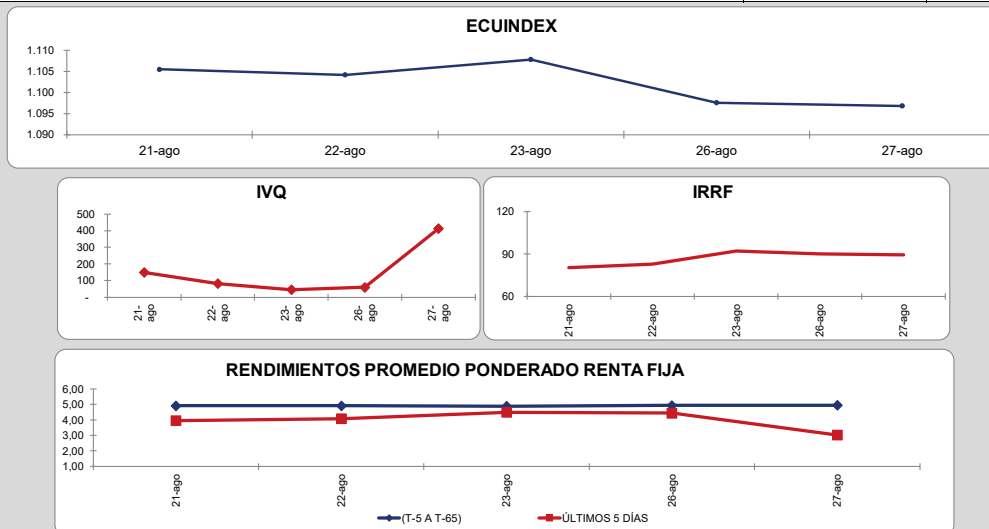

## Interpretación de los Índices Bursátiles\*

**Ecuindex:** Índice bursátil del mercado ecuatoriano de acciones, elaborado por la Bolsa de Valores Quito. Se lo utiliza para observar las variaciones diarias de las acciones que se cotizan a nivel nacional. Este índice está compuesto por una canasta de los diez emisores más representativos del último semestre respecto a su capitalización bursátil, número de transacciones y monto efectivo negociado. La base inicial para este indicador fue de 1000 puntos (02 de agosto de 1993).

### Interpretación del Ecuindex:

Variación Ecuindex igual 0%, los precios de las acciones no presentan cambios respecto a los precios del día anterior
Variación Ecuindex mayor 0%, los precios de las acciones presentan una tendencia positiva respecto a los precios del día anterior
Variación Ecuindex menor 0%, los precios de las acciones presentan una tendencia negativa respecto a los precios del día anterior

**IVQ (Índice de Volumen Quito):** Índice Bursátil que refleja la relación del monto total negociado en un día respecto al monto promedio total transado en la Bolsa de Valores Quito durante los últimos 60 días. La base para este indicador es de 100 puntos.

**Interpretación IVQ:**

IVQ igual 100, el monto de hoy es igual al promedio de los últimos 60 días  
IVQ mayor 100, el monto de hoy es mayor al promedio de los últimos 60 días  
IVQ menor 100, el monto de hoy es menor al promedio de los últimos 60 días

**IRRF (Índice de Rendimiento de Renta Fija):** Índice Bursátil que refleja la relación del rendimiento promedio de la última semana comparado con el rendimiento promedio de los últimos 60 días. La base para este indicador es de 100 puntos.

**Interpretación IRRF:**

IRRF igual 100, rendimiento promedio de la semana es igual al rendimiento promedio de los últimos 60 días  
IRRF mayor 100, rendimiento promedio de la semana es mayor al rendimiento promedio de los últimos 60 días  
IRRF menor 100, rendimiento promedio de la semana es menor al rendimiento promedio de los últimos 60 días

**Fuente:** Sistema Transaccional SFB-Bolsa de Valores Quito

**Elaboración:** Departamento Estadístico Financiero

**Copyright ©**

Derechos de autor de propiedad exclusiva de la BOLSA DE VALORES QUITO, de conformidad con lo dispuesto por la Ley de Propiedad Intelectual.  
Queda prohibida su reproducción parcial o total a menos de obtener autorización expresa de la BOLSA DE VALORES DE QUITO.