

Mercado Bursátil Nacional (Miles de dólares)

	BVQ	TOTAL
Renta Fija	36.262	58.142
Sector Privado	10.797	18.281
Sector Público	25.465	39.862
Renta Variable	78	251,0
TOTAL	36.341	58.393

BVQ
62%



BVG
38%

Negociaciones Bolsa de Valores Quito (Dólares)

Negociaciones por Tipo de Valor		Montos Negociados en Acciones				
Valor	Valor Efectivo	Emisor	Valor Efectivo	# Acciones	Precio	Tipo
Renta Fija	36.262.166					
CERTIFICADOS DE TESORERIA	19.880.655	BANCO DE LA PRODUCCION S.A. - PRODUBANCO	2.410,32	2.739	0,88	ULTIMO
CERTIFICADO DE DEPOSITO	5.000.000	BANCO GUAYAQUIL S.A.	29.799,60	26.405	1,12	CIERRE
CERTIFICADOS DE INVERSION	3.250.000	CONCLINA C.A. CIA CONJU CLINICO NACIONAL	13.416,00	10.320	1,30	CIERRE
PAPEL COMERCIAL CERO CUPON	2.712.159	CORPORACION FAVORITA C.A.	32.793,60	17.552	1,88	CIERRE
CERT INVER DESMATERIALIZADO LP	2.120.000					
NOTAS DE CREDITO	1.330.043					
BONOS DEL ESTADO	1.004.331					
OBLIGACIONES	896.520					
CERTIFICADO DE DEPOSITO L/P	39.385					
CERTIFICADO DE INVERSION AMRTZ GRADUAL	19.072					
OBLIGACIONES SPLIT UP TIPO 2	10.000					
Renta Variable	78.420	HOY SE NEGOCIARON ACCIONES DE BANCO DE LA PRODUCCION S.A. - PRODUBANCO, BANCO GUAYAQUIL S.A., CONCLINA C.A. CIA CONJU CLINICO NACIONAL, CORPORACION FAVORITA C.A.,				
ACCIONES	78.420					

Valores de Mayor Rendimiento Efectivo (TEA)

Emisor	Valor	Rendimiento Efectivo (%)	Plazo (Días)
CARTIMEX S.A.	OBLIGACIONES SPLIT UP TIPO 2	13,10%	943
MINISTERIO DE FINANZAS	BONOS DEL ESTADO	11,85%	1.729
MINISTERIO DE FINANZAS	BONOS DEL ESTADO	11,85%	1.780
FUROIANI OBRAS Y PROYECTOS S.A.	PAPEL COMERCIAL CERO CUPON	11,57%	30

Valores de Mayor Valor Efectivo Negociado

Emisor	Valor	Precio	Rendimiento Efectivo (%)	Plazo (Días)	Valor Efectivo
MINISTERIO DE FINANZAS	CERTIFICADOS DE TESORERIA	99,54	2,78%	61	9.953.619
MINISTERIO DE FINANZAS	CERTIFICADOS DE TESORERIA	99,27	2,97%	90	9.927.036
BANCO DEL PACIFICO S.A.	CERTIFICADO DE DEPOSITO	100,00	2,75%	189	4.000.000
CORPORACION EL ROSADO S.A	PAPEL COMERCIAL CERO CUPON	97,07	6,09%	181	2.426.792

Índices del Mercado Bursátil

Índice	jueves 09	viernes 10	lunes 13	martes 14	miércoles 15	Variación del día	Variación de la Semana
ECUIINDEX	1.186,33	1.188,08	1.189,88	1.170,70	1.167,81	-0,25%	-1,56%
Financiero	766,78	775,10	779,98	784,39	776,56	-1,00%	1,28%
Industrial	1.731,13	1.731,13	1.731,13	1.671,27	1.671,27	0,00%	-3,46%
Servicios	1.471,78	1.467,08	1.467,08	1.467,08	1.467,08	0,00%	-0,32%
IVQ	49,80	255,27	31,34	290,12	101,01	-65,18%	102,82%
IRRF	98,89	104,11	110,49	94,73	95,11	0,40%	-3,82%

ECUIINDEX

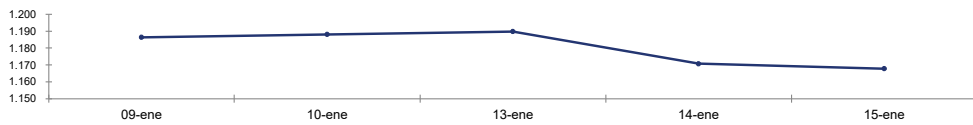

IVQ

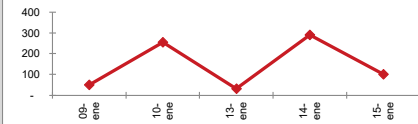

IRRF

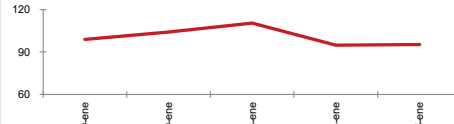

RENDIMIENTOS PROMEDIO PONDERADO RENTA FIJA

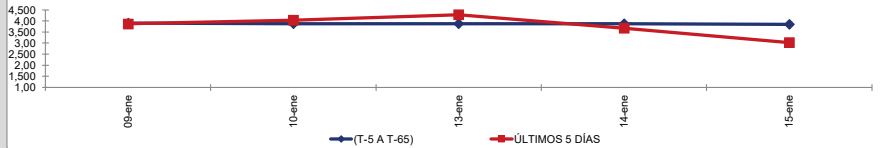

Interpretación de los Índices Bursátiles*

Ecuiindex: Índice bursátil del mercado ecuatoriano de acciones, elaborado por la Bolsa de Valores Quito. Se lo utiliza para observar las variaciones diarias de las acciones que se cotizan a nivel nacional. Este índice está compuesto por una canasta de los diez emisores más representativos del último semestre respecto a su capitalización bursátil, número de transacciones y monto efectivo negociado. La base inicial para este indicador fue de 1000 puntos (02 de agosto de 1993).

Interpretación del Ecuiindex:

Variación Ecuiindex igual 0%, los precios de las acciones no presentan cambios respecto a los precios del día anterior
 Variación Ecuiindex mayor 0%, los precios de las acciones presentan una tendencia positiva respecto a los precios del día anterior
 Variación Ecuiindex menor 0%, los precios de las acciones presentan una tendencia negativa respecto a los precios del día anterior

IVQ (Índice de Volumen Quito): Índice Bursátil que refleja la relación del monto total negociado en un día respecto al monto promedio total transado en la Bolsa de Valores Quito durante los últimos 60 días. La base para este indicador es de 100 puntos.

Interpretación IVQ:

IVQ igual 100, el monto de hoy es igual al promedio de los últimos 60 días
 IVQ mayor 100, el monto de hoy es mayor al promedio de los últimos 60 días
 IVQ menor 100, el monto de hoy es menor al promedio de los últimos 60 días

IRRF (Índice de Rendimiento de Renta Fija): Índice Bursátil que refleja la relación del rendimiento promedio de la última semana comparado con el rendimiento promedio de los últimos 60 días. La base para este indicador es de 100 puntos.

Interpretación IRRF:

IRRF igual 100, rendimiento promedio de la semana es igual al rendimiento promedio de los últimos 60 días
 IRRF mayor 100, rendimiento promedio de la semana es mayor al rendimiento promedio de los últimos 60 días
 IRRF menor 100, rendimiento promedio de la semana es menor al rendimiento promedio de los últimos 60 días

Fuente: Sistema Transaccional SEB-Bolsa de Valores Quito

Elaboración: Departamento Estadístico Financiero

Copyright ©

Derechos de autor de propiedad exclusiva de la BOLSA DE VALORES QUITO, de conformidad con lo dispuesto por la Ley de Propiedad Intelectual.
 Queda prohibida su reproducción parcial o total a menos de obtener autorización expresa de la BOLSA DE VALORES DE QUITO.