

Sector Real

PRODUCTO INTERNO BRUTO	2004 (p)	2005 (prev)
Tasa de variación anual (USD 2000)	6,95%	3,30%
Producto Interno Bruto (millones USD 2000)	19.016,3	19.643,8
Crecimiento PIB Petrolero (USD 2000)	33,20%	3,10%
Crecimiento PIB no Petrolero (USD 2000)	3,10%	3,50%
PIB per cápita (Corriente en USD)	2,325	2,502

PRECIOS Y SALARIOS (1)

Inflación	sep-05	oct-05
Anual	2,88	3,63
Acumulada	2,76	3,57
Mensual	0,65	0,79
Región Sierra	0,81	1,10
Región Costa	0,47	0,42
Ambato	0,73	0,69
Cuenca	0,36	0,80
Guayaquil	0,31	0,34
Manta	0,53	0,58
Quito	0,92	1,43
Inflación mensual Transables	-0,08	0,62
Inflación mensual No Transables	1,45	1,03
Indice de precios al consumidor	103,08	103,90
Variación mensual IPP (a)	3,40%	1,34%
Salarios (USD)		
Salario mínimo vital nominal promedio	174,90	174,90
Salario unificado nominal (b1)	285,62	150,00
Indice de Salario Real (b2)	169,67	168,33

MERCADO LABORAL (2)

	sep-05	oct-05
Desocupación total %		
Total	10,75	9,82
Quito	10,54	9,99
Guayaquil	11,88	10,57
Cuenca	4,32	3,90
Tasa de subocupación total %		
Total	45,25	47,57
Quito	33,55	34,20
Guayaquil	53,20	58,18
Cuenca	54,64	51,53

Sector Monetario y Financiero

INDICADORES MONETARIOS	sep-05	oct-05
Tasa activa referencial	7,77%	8,07%
Tasa pasiva referencial	3,88%	3,95%
Tasa otras operaciones activas		
De 176 a 360 días	11.50%	11.41%
361 o más	11.51%	11.51%
Sistema Financiero (millones USD)		
Captaciones OSDs (c)	7.493,6	7540,6
Cartera OSDs a empresas y hogares	7.267,9	7354,4
RILD (d) (millones USD)	1.967,8	1.977,7

	3-Oct	1-Nov
Riesgo País (3)	630	661
Indices Bursátiles (4)		
ECU-INDEX GLOBAL (UIO)	905,76	923,15
BVG INDEX (GYE)	99,98	101,11
DOW JONES	10.535,48	10.406,77

Sector Externo

COMERCIO EXTERIOR	ago-05	sep-05
Exportaciones (millones USD FOB)		
Total exportaciones acumuladas	6.332,5	7.216,5
Total exportaciones mes	891,2	884,0
Exportaciones petroleras	577,3	571,7
Importaciones (millones USD FOB)		
Total importaciones acumuladas	5.773,5	6.482,2
Total importaciones mensuales	726,7	708,6
Importaciones Materias Primas	229,1	227,1
Imp. Bienes de Consumo	212,1	197,9
Imp. Bienes de Capital	213,3	193,6
Balanza comercial acumulada	559,0	734,3

Exportaciones mensuales (millones USD FOB)

Primarios	704,5	720,2
Petróleo crudo	532,4	539,6
Banano y plátano	83,0	94,3
Camarón	32,3	32,3
Flores naturales	22,8	22,1
Cacao	8,6	7,2
Otros primarios	25,33	24,79
Industrializados	186,7	163,7
Derivados de petróleo	44,9	32,1
Otros prod. mar elaborados	34,1	34,0
Manufacturas de metales	30,0	28,5
Café elaborado	3,8	4,3
Elaborados de Cacao	4,5	4,4
Manufacturas de textiles	4,7	4,9
Otros industrializados	64,7	55,5

Petróleo (5) Miles de barriles Mensuales

Valor unitario dólares/barril (e)	51,66	50,37
Exportaciones miles de barriles	10.306,5	10.713,1
Exportaciones miles de barriles t/t-12	-11,89%	-2,32%

DEUDA EXTERNA (millones USD)

Deuda Externa como % del PIB	56,9%	57,7%
Deuda Externa Total	18.224	18.470
Deuda Externa Pública	10.447	10.394
Deuda Externa Privada	7.777	8.075

Cotización del Dólar (6)

	sep-05	oct-05
Colombia (Peso)	2.289,38	2.288,85
Perú (Nuevo Sol)	3,35	3,38
Japon (Yen)	113,11	115,53
Euro	0,832	0,827
Indice de Tipo de Cambio Real	98,19	97,29

Sector Finanzas Públicas

(millones USD, base caja)	ago-05	sep-05
Egresos totales del Gobierno Central	543,07	386,09
Ingresos del Gobierno Central		
Ingresos Totales	421,61	497,55
Ingresos Petroleros	97,93	53,73
Ingresos No Petroleros	323,69	443,82
Impuestos a las importaciones	52,64	42,49
Impuestos a la Renta	48,92	60,62
Impuestos al valor agregado IVA	172,85	160,32
Impuestos a los consumos especiales ICE	18,58	16,74
Deuda Pública Interna (7)		
Saldo total al final del período	3.918,96	3.926,09

* El presente documento se basa en extenso en la Información Estadística Mensual del BCE No. 1844, además de otras fuentes oficiales que se citan. (1) Fuente: Instituto Nacional de Estadística y Censos, financiamiento BCE. (2) Fuente: Encuesta de Indicadores de Coyuntura del Mercado Laboral. Facultad Latinoamericana de Ciencias Sociales FLACSO, financiamiento BCE. (3) Fuente: Chase-JPMorgan. (4) Fuente: Bolsas de valores de Quito y Guayaquil. (5) Fuente: Petroecuador y compañías privadas. (6) Fuente: Federal Reserve Bank, CITIBANK N.Y. y FMI. (7) Fuente: Ministerio de Economía y Finanzas. (a) Índice de Precios al productor excluyendo productos de exportación, con un mes de rezago. (b1) En septiembre este rubro tiene un incremento de USD 135,62 relativo al pago del Décimo Cuarto sueldo. (b2) Salario mínimo vital promedio deflactado en función del IPC mensual. (c) Las OSD comprende los bancos, sociedades financieras, mutualistas, cooperativas, BEV y BNF. (d) Reserva Internacional de Libre Disponibilidad. (e) Precio mensual promedio final de comercialización. (p) Provisional. (prev) Previsión.

Sector Real

PRODUCTO INTERNO BRUTO

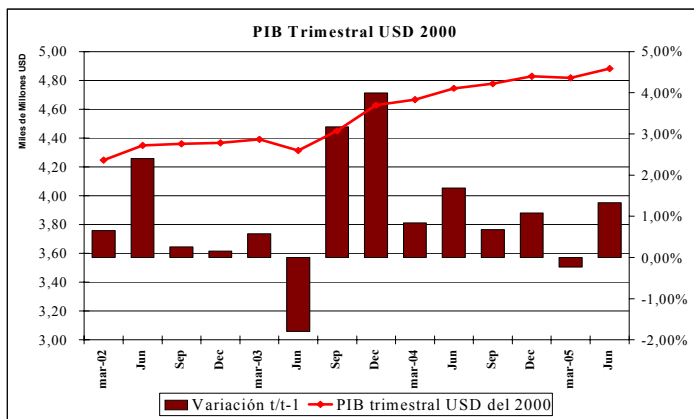

Sector Externo

BALANZA COMERCIAL

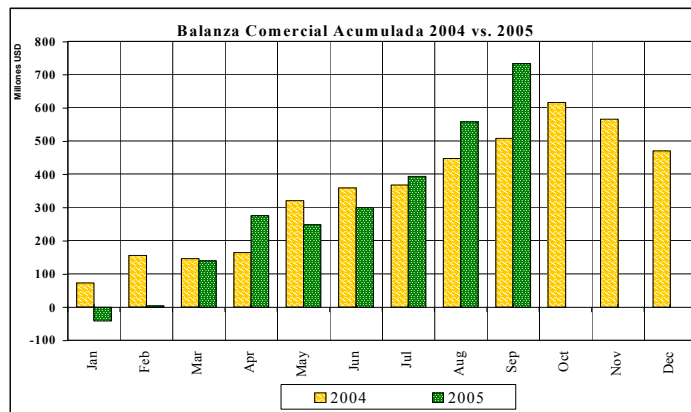

INFLACION

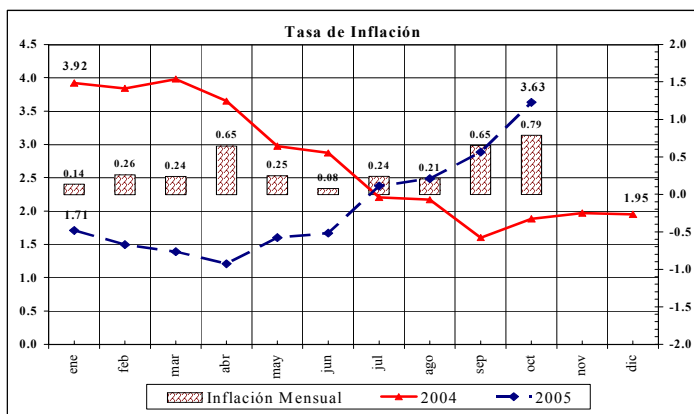

EXPORTACIONES

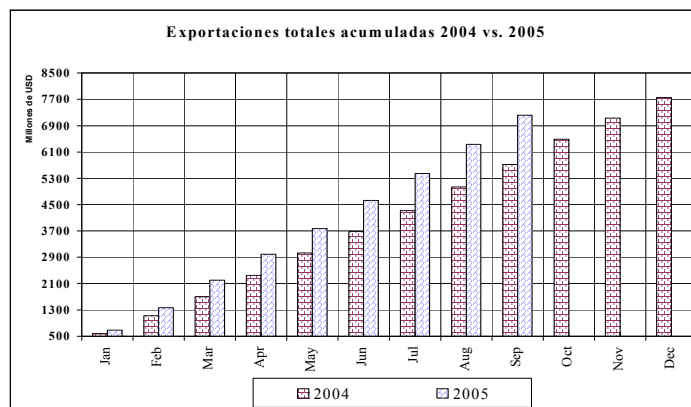

EMPLEO

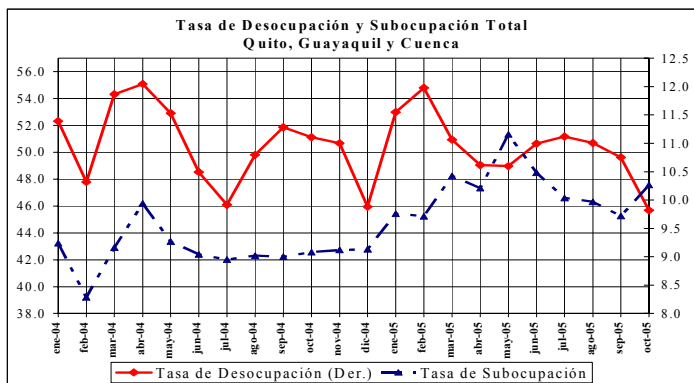

PETROLEO

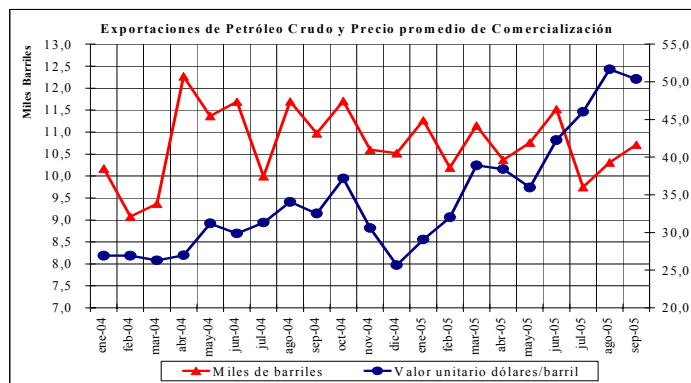

Sector Monetario y Financiero

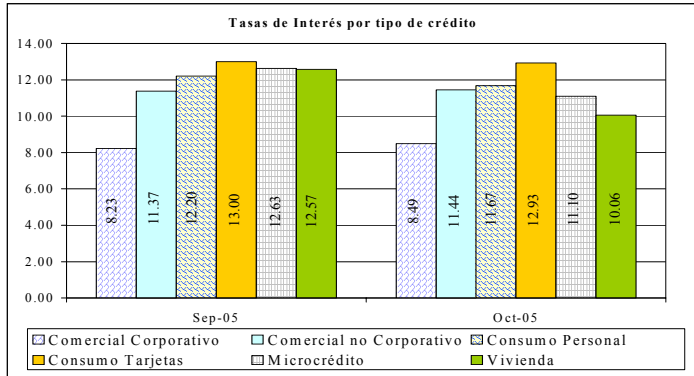

RIESGO PAIS

