

Sector Real

PRODUCTO INTERNO BRUTO	2004 (p)	2005 (prev)
Tasa de variación anual (USD 2000)	6,95%	3,33%
Producto Interno Bruto (millones USD 2000)	19.016,3	19.643,8
Crecimiento Pib Petrolero (USD 2000)	33,20%	3,10%
Crecimiento Pib no Petrolero (USD 2000)	3,10%	3,50%
Pib per cápita (Corriente en USD)	2,325	2,502

PRECIOS Y SALARIOS (1)

Inflación	oct-05	nov-05
Anual	3,63	3,80
Acumulada	3,57	3,89
Mensual	0,79	0,31
Región Sierra	1,10	0,25
Región Costa	0,42	0,38
Ambato	0,69	0,48
Cuenca	0,80	0,31
Guayaquil	0,34	0,17
Manta	0,58	0,08
Quito	1,43	0,08
Inflación mensual Transables	0,62	0,02
Inflación mensual No Transables	1,03	0,67
Indice de precios al consumidor	103,90	104,22
Variación mensual IPP (a)	1,34%	-0,38%

Salarios (USD)

Salario mínimo vital nominal promedio	174,90	174,90
Salario unificado nominal	150,00	150,00
Indice de Salario Real (b)	168,33	167,82

MERCADO LABORAL (2)

	oct-05	nov-05
Desocupación total %		
Total	9,82	9,71
Quito	9,99	10,22
Guayaquil	10,57	10,33
Cuenca	3,90	2,62
Tasa de subocupación total %		
Total	47,57	47,12
Quito	34,20	34,30
Guayaquil	58,18	57,96
Cuenca	51,53	49,42

Sector Monetario y Financiero

INDICADORES MONETARIOS

	oct-05	nov-05
Tasa activa referencial	8,07%	9,61%
Tasa pasiva referencial	3,95%	4,11%
Tasa otras operaciones activas		
De 176 a 360 días	11,41%	11,38%
361 o más	11,51%	11,51%

Sistema Financiero (millones USD)

Captaciones OSDs (c)	7.550,6	7.639,4
Cartera OSDs a empresas y hogares	7.394,1	7.539,7
RILD (d) (millones USD)	1.977,7	1.983,2

	1-Nov	1-Dec
Riesgo País (3)	661	631

Indices Bursátiles (4)

ECU-INDEX GLOBAL (UIO)	923,15	939,04
BVG INDEX (GYE)	101,11	103,01
DOW JONES	10.406,77	10.912,57

Sector Externo

COMERCIO EXTERIOR

	sep-05	oct-05
Exportaciones (millones USD FOB)		
Total exportaciones acumuladas	7.242,1	8.039,4
Total exportaciones mes	898,2	797,3
Exportaciones petroleras	575,6	494,2
Importaciones (millones USD FOB)		
Total importaciones acumuladas	6.482,2	7.295,0
Total importaciones mensuales	708,6	812,8
Importaciones Materias Primas	227,1	210,1
Imp. Bienes de Consumo	197,9	222,5
Imp. Bienes de Capital	193,6	220,3
Imp. Combustibles y Lubricantes	90,1	159,9
Balanza comercial acumulada	759,9	744,4

Exportaciones mensuales (millones USD FOB)

Primarios	730,5	635,0
Petróleo crudo	543,5	454,4
Banano y plátano	94,4	86,3
Camarón	34,7	36,3
Flores naturales	24,2	22,9
Cacao	7,4	6,9
Otros primarios	26,22	28,30
Industrializados	167,8	162,3
Derivados de petróleo	32,1	39,8
Otros prod. mar elaborados	34,2	29,4
Manufacturas de metales	26,2	26,0
Químicos y Fármacos	6,4	7,3
Manufacturas de textiles	5,3	5,0
Café elaborado	6,0	4,8
Otros industrializados	57,6	49,9

Petróleo (5) Miles de barriles Mensuales

Valor unitario dólares/barril (e)	50,34	45,43
Exportaciones miles de barriles	10.796,3	10.001,4
Exportaciones miles de barriles t/t-12	-1,56%	-14,56%

DEUDA EXTERNA (millones USD)

Deuda Externa Pública en % del PIB	32,4%	32,3%
Deuda Externa Pública	10.394	10.336

Cotización del Dólar (6)

	oct-05	nov-05
Colombia (Peso)	2.288,85	2.273,24
Perú (Nuevo Sol)	3,38	3,41
Japon (Yen)	115,53	119,38
Euro	0,827	0,849
Indice de Tipo de Cambio Real	97,28	96,70

Sector Finanzas Públicas

(millones USD, base caja)

Egresos totales del Gobierno Central	386,09	424,99
--------------------------------------	--------	--------

Ingresos del Gobierno Central

Ingresos Totales	497,55	448,39
Ingresos Petroleros	53,73	127,19
Ingresos No Petroleros	443,82	321,20
Impuestos a las importaciones	42,49	49,23
Impuestos a la Renta	60,62	47,08
Impuestos al valor agregado IVA	160,32	196,15
Impuestos a los consumos especiales ICE	16,74	17,49

Deuda Pública Interna (7)

Saldo total al final del período	3.926,09	3.854,50
----------------------------------	----------	----------

* El presente documento se basa en extenso en la Información Estadística Mensual del BCE No. 1845, además de otras fuentes oficiales que se citan. (1) Fuente: Instituto Nacional de Estadística y Censos, financiamiento BCE. (2) Fuente: Encuesta de Indicadores de Coyuntura del Mercado Laboral. Facultad Latinoamericana de Ciencias Sociales FLACSO, financiamiento BCE. (3) Fuente: Chase-JPMorgan. (4) Fuente: Bolsas de valores de Quito y Guayaquil. (5) Fuente: Petroecuador y compañías privadas. (6) Fuente: Federal Reserve Bank, CITIBANK N.Y. y FMI. (7) Fuente: Ministerio de Economía y Finanzas. (a) Índice de Precios al productor excluyendo productos de exportación, con un mes de rezago. (b) Salario mínimo vital promedio deflactado en función del IPC mensual. (c) Las OSD comprende los bancos, sociedades financieras, mutualistas, cooperativas, BEV y BNF. (d) Reserva Internacional de Libre Disponibilidad. (e) Precio mensual promedio final de comercialización.

Sector Real

PRODUCTO INTERNO BRUTO

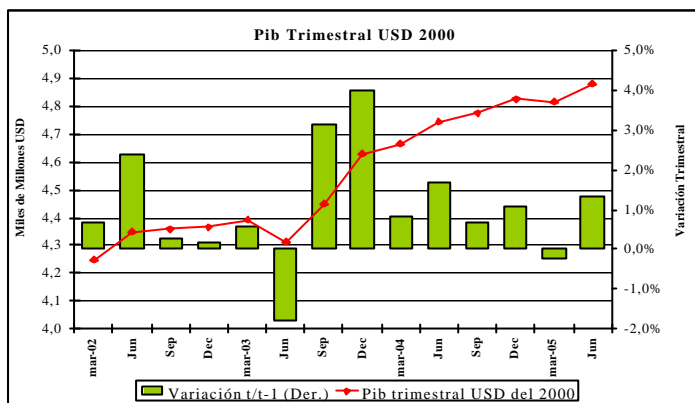

Sector Externo

BALANZA COMERCIAL

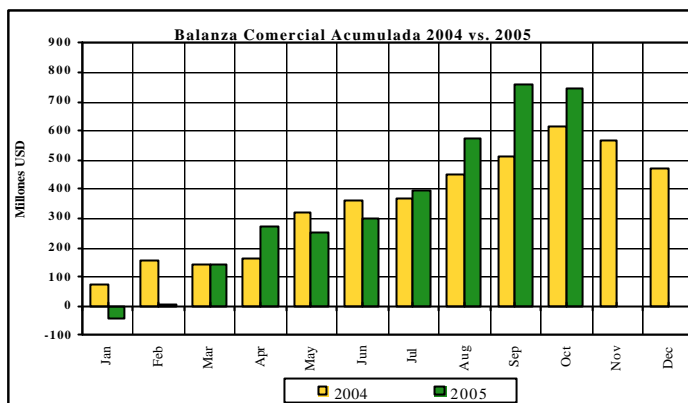

INFLACION

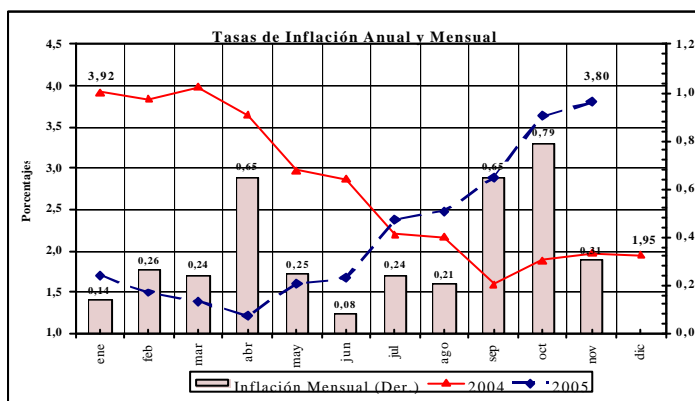

EXPORTACIONES

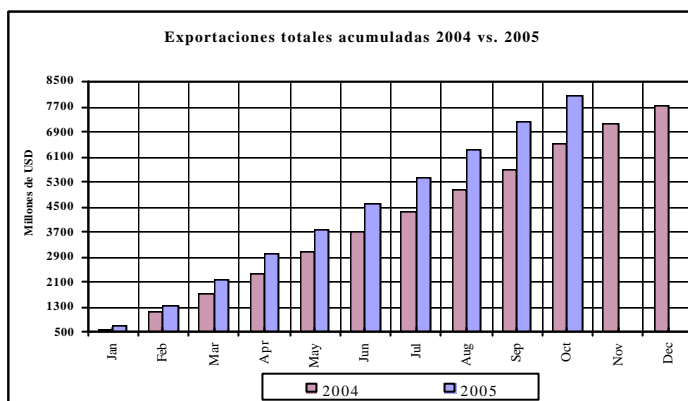

EMPLEO

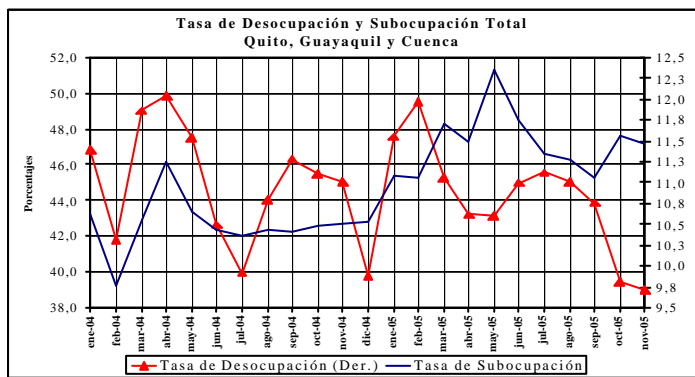

PETROLEO

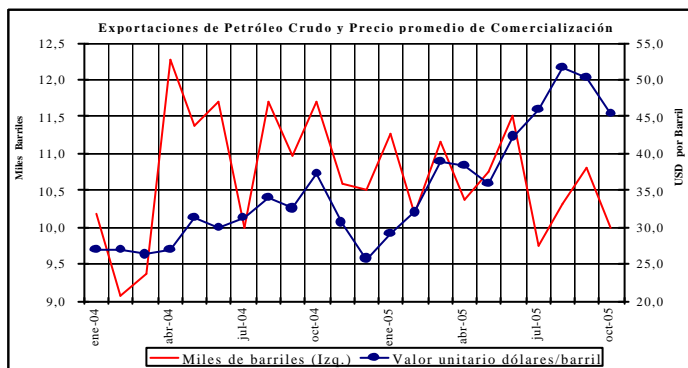

Sector Monetario y Financiero

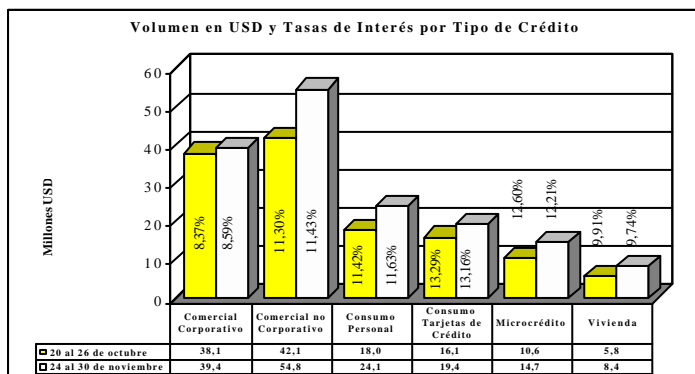

RIESGO PAIS

