

Sector Real

| PRODUCTO INTERNO BRUTO | 2006 (p*) | 2007 (prev) |
|-----------------------------------------|------------------|--------------------|
| Tasa de variación anual (USD 2000) | 4,07% | 3,47% |
| Producto Interno Bruto (mill. USD 2000) | 21.320 | 22.108 |
| PIB per cápita (USD 2000) | 1.590 | 1.625 |

PRECIOS Y SALARIOS (1)

| Inflación | feb-07 | mar-07 |
|----------------------------------------|---------------|---------------|
| Anual | 2,03 | 1,47 |
| Acumulada | 0,36 | 0,46 |
| Mensual | 0,07 | 0,10 |
| Región Sierra | -0,04 | -0,05 |
| Región Costa | 0,20 | 0,27 |
| Ambato | 0,43 | -0,52 |
| Cuenca | 0,28 | 0,17 |
| Esmeraldas | 0,37 | 1,16 |
| Guayaquil | 0,25 | 0,00 |
| Loja | -0,04 | 0,02 |
| Machala | 0,31 | 0,06 |
| Manta | -0,15 | 0,20 |
| Quito | -0,25 | 0,04 |
| Inflación mensual Transables | 0,16 | 0,04 |
| Inflación mensual No Transables | -0,05 | 0,17 |
| Índice de precios al consumidor | 106,82 | 106,92 |

Salarios (USD)

| | | |
|---------------------------------------|--------|--------|
| Salario mínimo vital nominal promedio | 198,26 | 198,26 |
| Salario unificado nominal | 170,00 | 170,00 |
| Salario real (b) | 185,60 | 185,43 |

MERCADO LABORAL (2)

| | feb-07 | mar-07 |
|------------------------------|---------------|---------------|
| Desocupación total % | | |
| Total | 9,90 | 10,28 |
| Quito | 11,02 | 10,88 |
| Guayaquil | 9,95 | 10,94 |
| Cuenca | 3,55 | 2,70 |
| Tasa de subocupación total % | | |
| Total | 46,61 | 45,31 |
| Quito | 46,05 | 46,90 |
| Guayaquil | 47,81 | 45,10 |
| Cuenca | 41,58 | 38,23 |

Sector Monetario y Financiero

INDICADORES MONETARIOS

| | feb-07 | mar-07 |
|--------------------------------|---------------|---------------|
| Tasa activa referencial | 9,51% | 9,38% |
| Tasa pasiva referencial | 4,93% | 5,33% |
| Tasa otras operaciones activas | | |
| De 176 a 360 días | 11,25% | 11,41% |
| 361 o más | 12,16% | 12,42% |
| Tasa LIBOR (90 días) (3) | 5,35% | 5,35% |
| Tasa PRIME (3) | 8,25% | 8,25% |

Sistema Financiero (millones USD)

| | | |
|-----------------------------------|----------------|----------------|
| Captaciones OSDs (c) | 9.242,6 | 9.136,2 |
| Cartera vencida y por vencer OSDs | 9.583,8 | 9.723,1 |
| RILD (d) (millones USD) | 2.468,7 | 2.182,4 |

| | 1-mar | 2-abr |
|-----------------|--------------|--------------|
| Riesgo País (4) | 717 | 652 |

Índices Bursátiles (5)

| | | |
|------------------------|----------|----------|
| ECU-INDEX GLOBAL (UIO) | 1.170,2 | 1.175,5 |
| IPECU-BVG (GYE) | 207,6 | 207,7 |
| DOW JONES | 12.234,3 | 12.382,3 |

Sector Externo

COMERCIO EXTERIOR

| | ene-07 | feb-07 |
|------------------------------------------------|---------------|---------------|
| Exportaciones (millones USD FOB) | | |
| Total exportaciones acumuladas | 856,2 | 1.718,8 |
| Total exportaciones mes | 856,2 | 862,5 |
| Exportaciones petroleras | 446,4 | 455,7 |
| Importaciones (millones USD FOB) | | |
| Total importaciones acumuladas (e) | 987,5 | 1.802,6 |
| Total importaciones mensuales | 987,5 | 815,1 |
| Importaciones materias primas | 381,2 | 269,2 |
| Imp. bienes de consumo | 197,9 | 185,0 |
| Imp. bienes de capital | 302,4 | 216,4 |
| Imp. combustibles, lubricantes | 105,8 | 144,3 |
| Balanza comercial acumulada de cada año | -131,3 | -83,8 |

Exportaciones mensuales (millones USD FOB)

| | ene-07 | feb-07 |
|----------------------------|---------------|---------------|
| Primarios | 661,4 | 665,7 |
| Petróleo crudo | 414 | 425 |
| Banano y plátano | 116,7 | 98,6 |
| Camarón | 37,9 | 47,6 |
| Flores naturales | 32,9 | 44,9 |
| Cacao | 18,5 | 15,7 |
| Otros primarios | 40,9 | 33,6 |
| Industrializados | 194,9 | 196,8 |
| Derivados de petróleo | 31,9 | 30,3 |
| Otros prod. mar elaborados | 46,0 | 50,9 |
| Manufacturas de metales | 32,2 | 31,7 |
| Químicos y fármacos | 11,3 | 6,0 |
| Manufacturas de textiles | 4,7 | 4,4 |
| Café elaborado | 5,8 | 6,8 |
| Otros industrializados | 62,9 | 66,7 |

Petróleo (6)

| | | |
|-------------------------------------------|----------|----------|
| Valor unitario (USD/barril) (f) | 40,5 | 46,2 |
| Exportaciones mensuales (miles de barr.) | 10.304,3 | 9.210,4 |
| Exportaciones acumuladas (miles de barr.) | 10.304,3 | 19.514,7 |
| Variación exp.acumulada en barriles (g) | -0,2 | -0,2 |
| Variación t-12 exp. en barriles (h) | -0,2 | -0,2 |

Cotización del Dólar (7)

| | feb-07 | mar-07 |
|-------------------------------|---------------|---------------|
| Colombia (Peso) | 2.222,7 | 2.151,0 |
| Perú (Nuevo Sol) | 3,2 | 3,2 |
| Japón (Yen) | 118,7 | 117,8 |
| Euro | 0,75 | 0,7 |
| Índice de Tipo de Cambio Real | 99,8 | 100,7 |

Sector Finanzas Públicas

(millones USD, base caja)

| | ene-07 | feb-07 |
|---------------------------------------------|---------------|---------------|
| Egresos totales del gobierno central | 299,72 | 531,70 |

Ingresos del gobierno central

| | | |
|-------------------------------------------|--------|--------|
| Ingresos totales | 539,91 | 359,76 |
| Ingresos petroleros | 138,00 | 95,20 |
| Ingresos no petroleros | 401,91 | 264,55 |
| Impuestos a las importaciones | 52,74 | 41,25 |
| Impuestos a la renta | 75,81 | 36,65 |
| Impuestos al valor agregado (IVA) | 233,37 | 161,13 |
| Impuestos a los consumos especiales (ICE) | 22,23 | 18,13 |

Deuda pública interna (8)

| | | |
|----------------------------------|----------|----------|
| Saldo total al final del período | 3.254,89 | 3.304,05 |
|----------------------------------|----------|----------|

El presente documento se basa en extenso en la Información Estadística Mensual del BCE No. 1860, además de otras fuentes oficiales que se citan. (*) Los datos del PIB para 2005 son provisionales (p*) en base a las Cuentas Nacionales 2001-2005, los datos de 2006 (prev*) son una previsión en base a un modelo econométrico. (1) Fuente: Instituto Nacional de Estadística y Censos. (2) Fuente: Encuesta de Indicadores de Coyuntura del Mercado Laboral. Facultad Latinoamericana de Ciencias Sociales FLACSO. (3) Fuente: Estadísticas Financieras Internacionales (FMI). Morgan Guaranty Trust (Prime). National Westminster Bank (LIBOR) y Reuters, a partir de 12-1997. (4) Fuente: JPMorgan-Chase. (5) Fuente: Bolsas de valores de Quito y Guayaquil. (6) Fuente: Petroecuador y compañías privadas. (7) Fuente: Federal Reserve Bank, CITIBANK N.Y. y FMI. (8) Fuente: Ministerio de Economía y Finanzas. (a) Índice de Precios al productor excluyendo productos de exportación, con un mes de rezago. (b) Salario mínimo vital promedio deflactado en función del IPC mensual. (c) Las OSD comprenden los bancos, sociedades financieras, mutualistas, cooperativas, BEV y BNF. (d) Reserva Internacional de Libre Disponibilidad. (e) El valor total de importaciones reportado incluye las importaciones de la HJDN. (f) Precio mensual promedio final de comercialización. (g) Corresponde a la variación porcentual del acumulado mensual hasta el mes referido con respecto a igual período del año anterior. (h) Corresponde a la variación porcentual del mes de referencia con respecto al mismo correspondiente al año anterior.

Sector Real

PRODUCTO INTERNO BRUTO

Pib Trimestral USD 2000

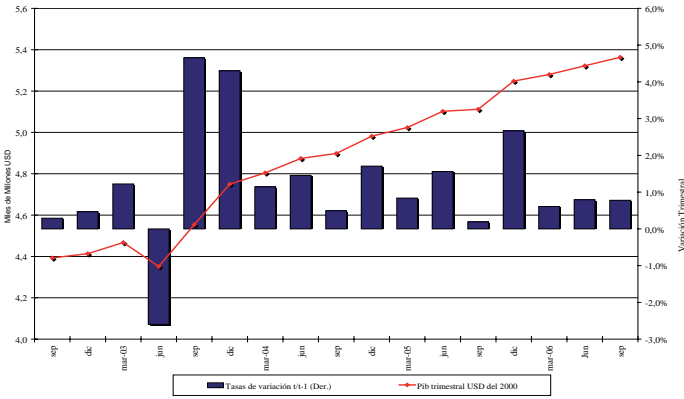

INFLACION

Tasas de Inflación Anual y Mensual

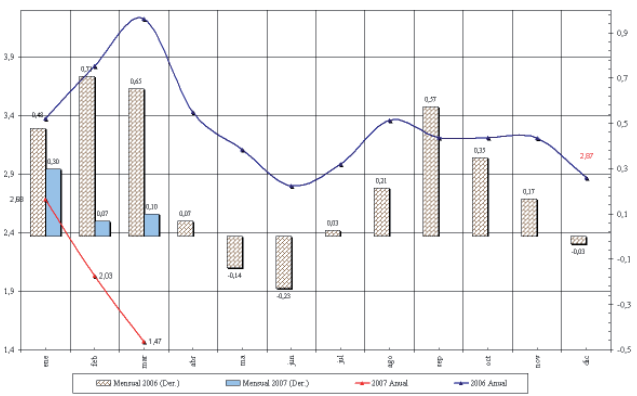

EMPLEO

Tasa de Desocupación y Subocupación Total
Quito, Guayaquil y Cuenca

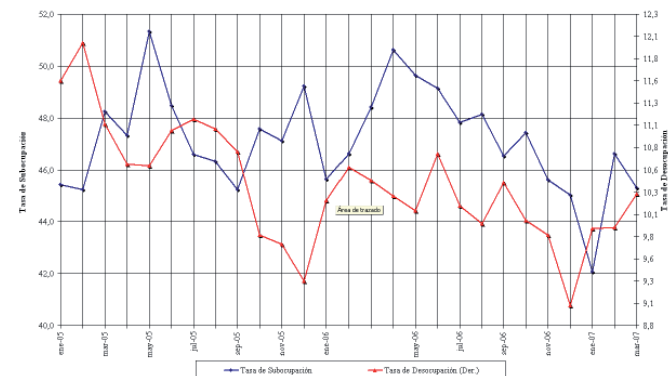

Sector Monetario y Financiero

Cartera por Vencer y Captaciones de la Banca Abierta

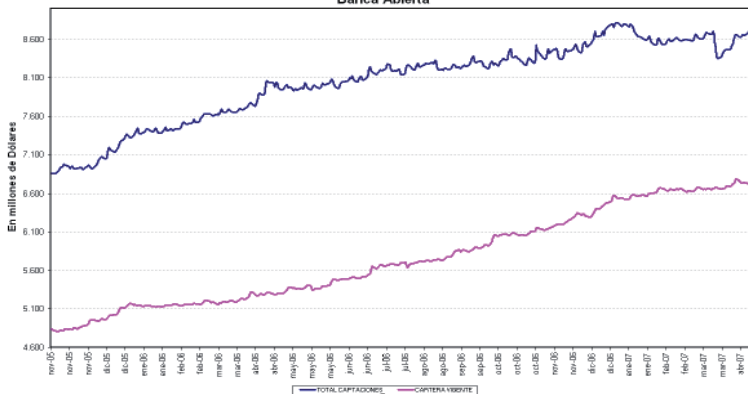

Sector Externo

BALANZA COMERCIAL

Balanza Comercial Acumulada 2006 vs 2007

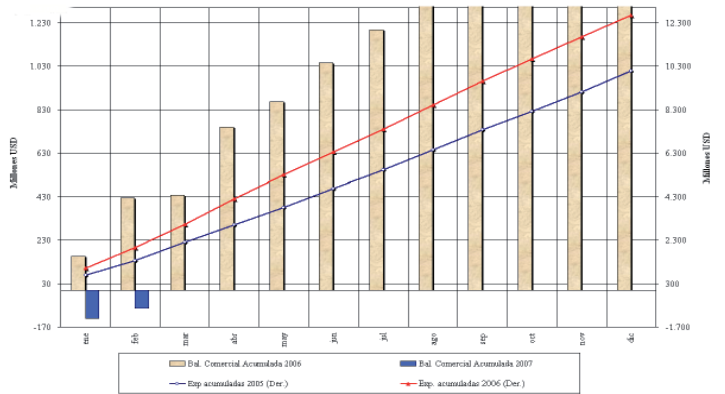

EXPORTACIONES NO PETROLERAS

Exportaciones Mensuales No Petroleras 2005-2007

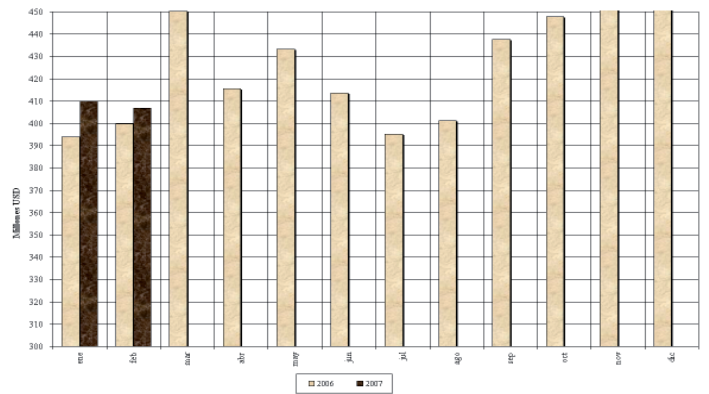

PETROLEO

Exportaciones de Petróleo Crudo y Precio promedio de Comercialización

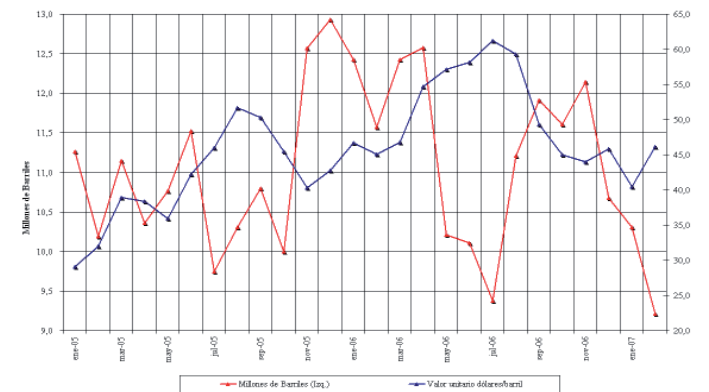

RIESGO PAIS

Riesgo País Ecuador 2006 (EMBI)

