

Sector Real

PRODUCTO INTERNO BRUTO	2006(prov)	2007(prev)
Tasa de variación anual (USD 2000)	3,90%	2,65%
PIB (millones USD 2000)	21.555	22.127
PIB per cápita (USD 2000)	1.608	1.626
PIB (millones USD corrientes)	41.402	44.490
PIB per cápita (USD corrientes)	3.088	3.270
Tasa de Variación PIB Trimestral (CVE)	2007.II	2007.III
PIB Total	0,51%	1,08%
Explotación de minas y canteras	-0,05%	-0,40%
Servicios (+)	0,15%	1,18%
Comercio al por mayor y menor	-0,07%	1,22%
Industria (excluye refinación de petróleo)	1,25%	1,32%
Agricultura, ganadería, caza y silvicultura	-1,69%	0,22%
Construcción	-3,04%	5,58%
Otras Ramas	4,02%	0,77%

PRECIOS Y SALARIOS (1)

Inflación	Oct-07	Nov-07
Anual	2,36%	2,70%
Acumulada	2,22%	2,73%
Mensual	0,13%	0,50%

Índice de precios al consumidor	108,80	109,34
--	---------------	---------------

Salarios (USD)

Salario mínimo vital nominal promedio	198,26	198,26
Salario unificado nominal	170,00	170,00
Salario real (b)	182,22	181,32

MERCADO LABORAL (2)

	Sep-07	Oct-07
Tasa de Desocupación Total	7,00%	7,50%
Quito	7,40%	6,60%
Guayaquil	7,16%	8,75%
Cuenca	6,16%	6,13%
Ambato	3,96%	4,20%
Machala	5,87%	6,67%
Tasa de Subocupación Total	46,64%	46,13%
Quito	42,78%	42,36%
Guayaquil	48,76%	48,23%
Cuenca	44,22%	42,78%
Ambato	50,89%	52,55%
Machala	54,16%	52,68%

Sector Monetario y Financiero

INDICADORES MONETARIOS

Tasas de Interés	Nov-07	Dic-07
Activa efectiva referencial Com. Corporativo	10,55%	10,72%
Activa efectiva referencial Comercial PYMES	13,31%	13,15%
Activa efectiva referencial Consumo	17,89%	18,00%
Activa efectiva referencial Consumo Minorista	21,17%	21,23%
Activa efectiva referencial Vivienda	12,19%	12,13%
Activa efectiva referencial Micro. Ac. Ampliada	23,27%	23,50%
Activa efectiva referencial Micro. Ac. Simple	34,04%	31,55%
Activa efectiva referencial Micro. Subsistencia	35,06%	41,47%

Sistema Financiero (millones USD)

	Oct-07	Nov-07
Captaciones OSDs (c)	10.238	10.380
Cartera vencida y por vencer OSDs	10.362	10.423
RILD (d) (millones USD)	3.691	3.618

	1-Nov	3-Dic
Riesgo País (4)	590	632

Índices Bursátiles (5)

ECU-INDEX GLOBAL (UIO)	1.070	1.064
IPECU-BVG (GYE)	191	189

Sector Externo

COMERCIO EXTERIOR	Sep-07	Oct-07
--------------------------	---------------	---------------

Exportaciones (millones USD FOB)

Total exportaciones mes	1.243,6	1.291,5
Total exportaciones acumuladas	9.847,4	11.138,9
Exportaciones ac. petroleras	5.648,3	6.509,5
Exportaciones ac. no petroleras	4.199,1	4.629,3

Importaciones (millones USD FOB)

Total importaciones mensuales	824,0	1.091,9
Total importaciones acumuladas (e)	8.882,2	9.974,1
Imp. ac. materias primas	2.946,8	3.309,7
Imp. ac. bienes de consumo	1.924,1	2.180,6
Imp. ac. bienes de capital	2.212,7	2.480,8
Imp. ac. combustibles, lubricantes	1.796,7	2.000,7
Imp. ac. bienes diversos	1,9	2,2

Balanza comercial acumulada

	957,2	1.155,9
--	-------	---------

Exportaciones acumuladas (millones USD FOB)

Primarios	7.419,2	8.426,2
------------------	----------------	----------------

Petróleo crudo	5.108,4	5.865,1
Banano y plátano	956,7	1.059,7
Camarón	428,9	489,5
Flores naturales	341,7	375,0
Cacao	149,1	159,2
Otros primarios	434,4	477,6

Industrializados

2.428,2	2.712,6	
Derivados de petróleo	539,9	644,4
Otros prod. mar elaborados	479,6	515,2
Manufacturas de metales	429,2	457,9
Químicos y fármacos	84,1	91,1
Manufacturas de textiles	53,4	59,0
Café elaborado	68,5	77,7
Otros industrializados	773,4	867,3

Petróleo (6)

	Sep-07	Oct-07
Valor unitario (USD/barril) (f)	64,7	71,4
Exportaciones mensuales (miles de barr.)	10.910	10.605
Exportaciones acumuladas (miles de barr.)	93.558	104.163
Variación exp.acumulada en barriles (g)	-8,5%	-8,5%
Variación t-12 exp. en barriles (h)	-11,4%	-8,6%

Cotización del Dólar (7)

	Oct-07	Nov-07
Colombia (Peso)	2.001	2.064
Perú (Nuevo Sol)	3,0	3,0
Euro	0,69	0,68
Índice de Tipo de Cambio Real	104,8	105,7

Sector Finanzas Públicas

(millones USD, base caja, acumulado)	Sep-07	Oct-07
--------------------------------------	---------------	---------------

Egresos totales del gobierno central

4.874	5.519
--------------	--------------

Ingresos totales del gobierno central

4.696	5.223
--------------	--------------

Ingresos petroleros	550	559
Ingresos no petroleros	4.146	4.664
Impuestos a las importaciones	473	536
Impuestos a la renta	815	924
Impuestos al valor agregado (IVA)	1.800	2.015
Imp. a los consumos especiales (ICE)	171	191

Deuda Pública Total

13.416	13.494	
Deuda Pública Interna	3.066	3.114
Deuda Pública Externa	10.349	10.380

El presente documento se basa en extenso en la Información Estadística Mensual del BCE No. 1869, además de otras fuentes oficiales que se citan. (*) Los datos del PIB para 2006 son provisionales (p*) en base a las Cuentas Nacionales 2001-2005, los datos de 2007 (prev*) son una previsión en base a un modelo econométrico. (1) Fuente: Instituto Nacional de Estadística y Censos. (2) Fuente: Encuesta de Indicadores de Coyuntura del Mercado Laboral. Instituto Nacional de Estadísticas y Censos. (3) Fuente: Estadísticas Financieras Internacionales (FMI). Morgan Guaranty Trust (Prime). National Westminster Bank (LIBOR) y Reuters, a partir de 12-1997. (4) Fuente: JPMorgan-Chase. (5) Fuente: Bolsas de valores de Quito y Guayaquil. (6) Fuente: Petroecuador y compañías privadas. (7) Fuente: Federal Reserve Bank, CITIBANK N.Y. y FMI. (8) Fuente: Ministerio de Economía y Finanzas. (a) Índice de Precios al productor excluyendo productos de exportación, con un mes de rezago. (b) Salario mínimo vital promedio deflactado en función del IPC mensual. (c) Las OSD comprenden los bancos, sociedades financieras, mutualistas, cooperativas, BEV y BNF. (d) Reserva Internacional de Libre Disponibilidad. (e) El valor total de importaciones reportado incluye las importaciones de la HJDN. (f) Precio mensual promedio final de comercialización. (g) Corresponde a la variación porcentual del acumulado mensual hasta el mes referido con respecto a igual período del año anterior. (h) Corresponde a la variación porcentual del mes de referencia con respecto al mismo correspondiente al año anterior. (+) Incluye hoteles, bares y restaurantes; comunicaciones; alquiler de vivienda; servicios a las empresas y a los hogares; educación; y, salud. (++) Incluye Transporte y Almacenamiento, Administración pública y defensa; planes de seguridad social de afiliación obligatoria, Intermediación financiera, Pesca, Suministro de electricidad y agua, Hogares privados con servicio doméstico, Fabricación de productos de la refinación de petróleo.

Sector Real

PRODUCTO INTERNO BRUTO

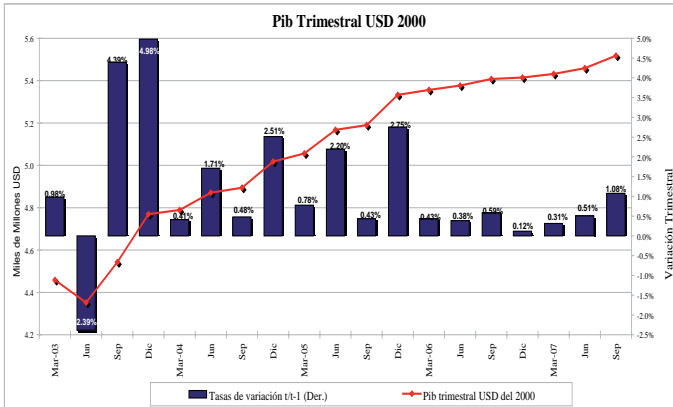

Sector Externo

BALANZA COMERCIAL

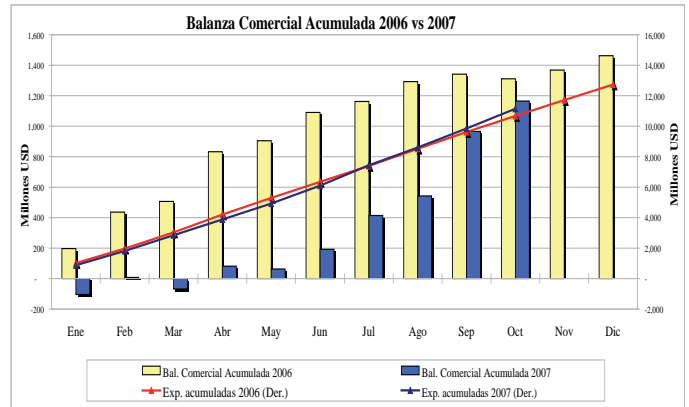

INFLACION

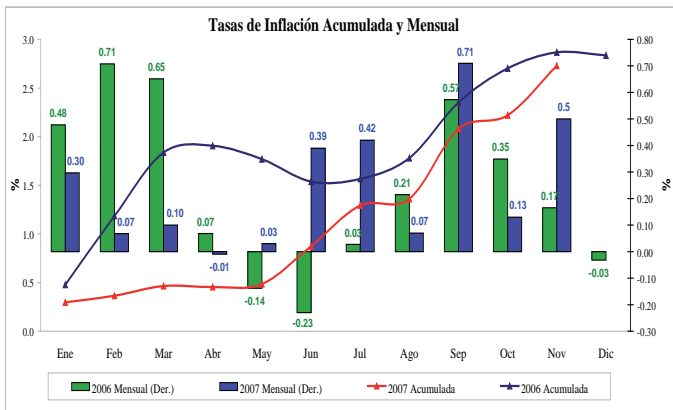

EXPORTACIONES NO PETROLERAS

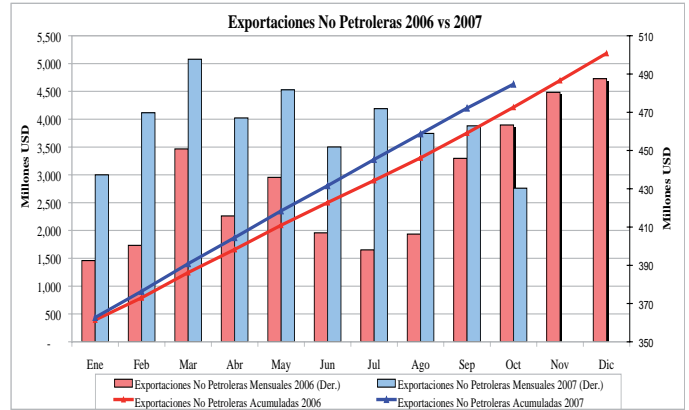

EMPLEO

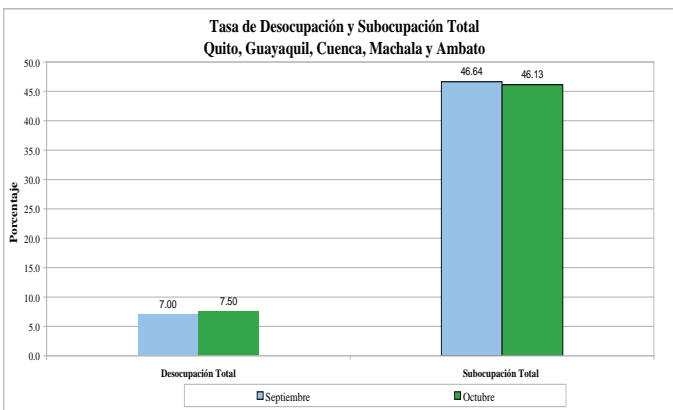

PETROLEO

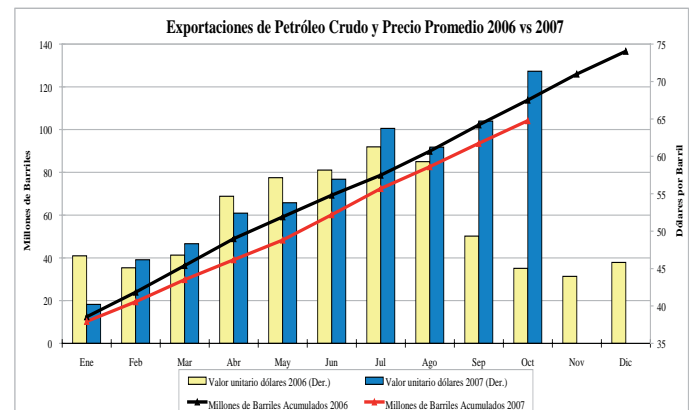

Sector Monetario y Financiero

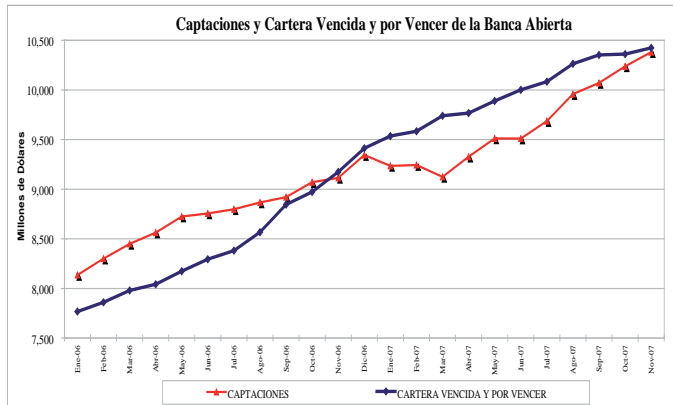

RIESGO PAIS

