



Sector Monetario y Financiero

INDICADORES MONETARIOS

Tasas de interés	dic-10	ene-11
Activa referencial productivo corporativo	8,68	8,59
Activa referencial productivo empresarial (a)	9,54	9,47
Activa referencial productivo PYMES	11,30	11,28
Activa referencial consumo	15,94	15,94
Activa referencial vivienda	10,38	10,47
Activa referencial micro ac ampliada	23,11	23,00
Activa referencial micro ac simple	25,37	25,25
Activa referencial micro minorista	29,04	28,80
Sistema Financiero (millones USD)	nov-10	dic-10
Captaciones OSD (b)	16.939	17.804
Cartera por vencer y vencida OSD	15.847	16.198
Cartera por vencer OSD	14.670	15.102
Cartera vencida OSD	1.177	1.096
	dic-10	ene-11
RILD (c) (millones USD)	2.622	2.869
Indices Bursátiles (1)	dic-10	ene-11
ECU-INDEX GLOBAL (UIO)	985,93	1.019,01
IPECU -BVG (GYE)	215,94	220,46

Sector Real

PRODUCTO INTERNO BRUTO (+)	2009 (*)	2010 (previ.)
Tasa de variación anual (USD 2000)	0,36%	3,73%
PIB (millones USD 2000)	24.119	25.019
PIB per cápita (USD 2000)	1.722	1.761
PIB (millones USD corrientes)	52.022	56.998
PIB per cápita (USD corrientes)	3.715	4.013
Tasa de variación PIB Trimestral (CVE)	2010.II	2010.III
PIB TOTAL	1,87%	1,60%
Explotación de minas y canteras	2,73%	1,42%
Servicios(++)	2,63%	1,97%
Comercio al por mayor y menor	2,75%	1,24%
Industria manuf.(excluye refinación de petróleo)	3,20%	0,48%
Agricultura, ganadería, caza y silvicultura	-0,07%	0,02%
Construcción	1,33%	2,55%
Otras Ramas(+++)	1,43%	1,80%

PRECIOS Y SALARIOS (2)

Inflación	dic-10	ene-11
Anual	3,33%	3,17%
Mensual	0,51%	0,68%
Acumulada	3,33%	0,68%

Indice de Precios al Consumidor

Salarios (USD)	dic-10	ene-11
Salario mínimo vital nominal promedio	279,85	307,83
Salario unificado nominal	240,00	264,00
Salario real (d)	216,95	237,04

MERCADO LABORAL (3)

Tasa de Desocupación Total	sep-10	dic-10
Quito	7,44%	6,11%
Guayaquil	5,77%	4,32%
Guayaquil	10,02%	7,58%
Cuenca	3,97%	2,54%
Ambato	3,68%	3,21%
Machala	6,17%	4,38%
Tasa de Subocupación Total	49,60%	47,13%
Quito	36,44%	31,91%
Guayaquil	45,51%	44,34%
Cuenca	34,74%	38,03%
Ambato	49,66%	46,65%
Machala	48,63%	51,58%

Sector Externo

COMERCIO EXTERIOR	nov-10	dic-10
Exportaciones (millones USD FOB)		
Total exportaciones mensuales	1.456,62	1.707,51
Total exportaciones acumuladas	15.661,71	17.369,22
Exportaciones ac. petroleras	8.645,23	9.648,70
Exportaciones ac. no petroleras	7.016,48	7.720,52
Importaciones (millones USD FOB)		
Total importaciones mensuales	1.818,56	1.773,50
Total importaciones acumuladas (e)	16.895,20	18.668,71
Imp. ac. materias primas	5.396,00	5.914,70
Imp. ac. bienes consumo	3.735,29	4.116,42
Imp. ac. bienes de capital	4.572,13	5.129,01
Imp. ac. combustibles lubricantes	3.123,07	3.433,01
Imp. ac. bienes diversos	68,71	75,56
Balanza comercial petrolera mensual	437,31	693,53
Balanza comercial no petrolera mensual	-843,17	-759,52
Balanza comercial acumulada	1.423,43	-1.489,42
Exportaciones acumuladas (millones USD FOB)	15.624,46	17.369,22
Primarios acumulados	12.110,61	13.436,63
Petróleo crudo	8.010,53	8.927,44
Banano y plátano	1.851,00	2.031,98
Camarón	752,74	828,15
Flores naturales	550,64	598,31
Cacao	296,17	333,07
Otros primarios	649,53	717,67
Industrializados acumulados	3.535,29	3.932,60
Derivados de petróleo	634,70	721,27
Otros prod. mar elaborados	552,37	619,71
Manufacturas de metales	632,59	704,67
Químicos y fármacos	171,86	186,34
Manufacturas de textiles	172,37	190,71
Café elaborado	95,54	105,03
Otros industrializados	1.275,86	1.404,87
Petróleo (4)	nov-10	dic-10
Valor unitario (USD / barril) (f)	77,28	81,52
Exportaciones mensuales (miles de barriles)	9.505,44	11.248,14
Exportaciones acumuladas (miles de barriles)	112.898,00	124.146,00
Variación (t/t-12) exp. acum en barriles (g)	4,43%	3,84%
Variación (t/t - 12) exp. mensuales en barriles (h)	10,79%	-1,78%
Cotización del Dólar (5)	dic-10	ene-11
Colombia (Peso)	1.895,02	1.859,43
Perú (Nuevo Sol)	2,81	2,77
Euro	0,75	0,73
Indice de Tipo de Cambio Efectivo real	95,75	95,44

Sector Finanzas Públicas

(millones USD, base caja acumulados) (i)	oct-10	nov-10
Egresos totales del presup.del gov. cent. acum.	12.047	13.435
Ingresos del presup. del gov. cent. acum.		
Ingresos totales acumulados	11.579	12.922
Ingresos petroleros acumulados	3.156	3.496
Ingresos no petroleros acumulados	8.536	9.426
Impuesto a las importaciones	942	2.229
Impuesto a la renta	2.255	1.047
Impuesto al valor agregado (IVA)	2.948	2.438
Impuesto a los consumos especiales (ICE)	426	3.234
Otros ingresos	1.964	478
	nov-10	dic-10
Deuda pública Total	13.257	13.338
Deuda pública interna	4.693	4.665
Deuda pública externa	8.564	8.673

El presente documento se basa en extenso en la Información Estadística Mensual del BCE No. 1907, además de otras fuentes oficiales que se citan. Los datos de 2009 (*) corresponden a la suma de las Cuentas Trimestrales del año; los datos de 2010 (previ.) son una previsión en base a expectativas empresariales y a modelos econométricos. (1) Fuente: Bolsas de valores de Quito y Guayaquil. (2) Fuente: Instituto Nacional de Estadística y Censos. (3) Hasta Dic 2008 el BCE publicó las cifras mensualmente para 5 ciudades; a partir de mar.2009 se publica trimestralmente el Total Nacional Urbano Fuente: Encuesta de Indicadores de Coyuntura del Mercado Laboral. Instituto Nacional de Estadísticas y Censos. (4) Fuente: EP Petroecuador y compañías privadas. (5) Fuente: Federal Reserve Bank, CITIBANK N.Y. y FMI. (a) De acuerdo a la Reg.-184-2009, de mayo 6 de 2009, los segmentos comerciales cambian de nombre a segmentos productivos y se crea el segmento productivo empresarial. (b) Las OSD comprenden los bancos, sociedades financieras, mutualistas, cooperativas, BEV y BNF. (c) Reserva Internacional de Libre Disponibilidad. (d) Salario mínimo legal promedio deflactado en función del IPC mensual. (e) El valor total de importaciones reportado incluye las importaciones de la HJDN. (f) Precio mensual promedio final de comercialización. (g) Corresponde a la variación porcentual del acumulado mensual hasta el mes referido con respecto a igual período del año anterior. (h) Corresponde a la variación porcentual del mes de referencia con respecto al mismo correspondiente al año anterior. (i) Por falta de información del Ministerio de Finanzas no ha sido posible actualizar los datos del Gobierno Central (+) A partir del Boletín No. 70 de Cuentas Nacionales Trimestrales, los cálculos incorporan el nuevo tratamiento metodológico de las actividades económicas de Extracción de Petróleo Crudo y Refinados de Petróleo. Para mayor información sobre la metodología aplicada, acceder al link: http://www.bce.fin.ec/documentos/Publicaciones/Notas/Catologo/CuentasNacionales/Tratamiento_Petroleo.pdf (++) Incluye hoteles, bares y restaurantes; comunicaciones; alquiler de vivienda; servicios a las empresas y a los hogares; educación; y salud. (+++) Incluye Transporte y Almacenamiento, Administración pública y defensa; planes de seguridad social de afiliación obligatoria, Intermediación financiera, Pesca, Suministro de electricidad y agua, Hogares privados con servicio doméstico, Fabricación de productos de la refinación de petróleo.



Sector Monetario y Financiero

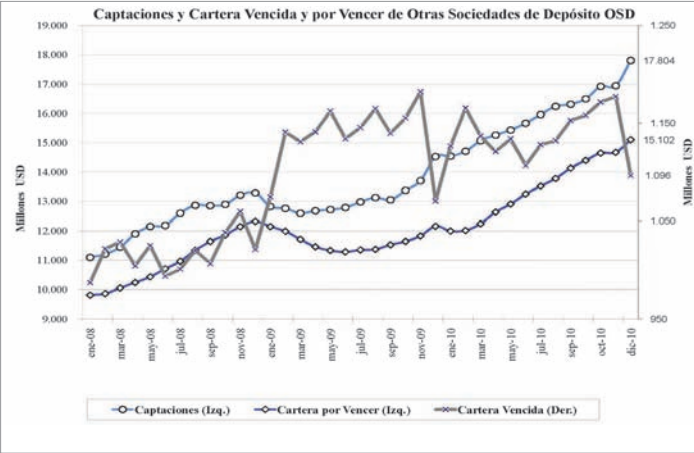

Sector Externo

BALANZA COMERCIAL

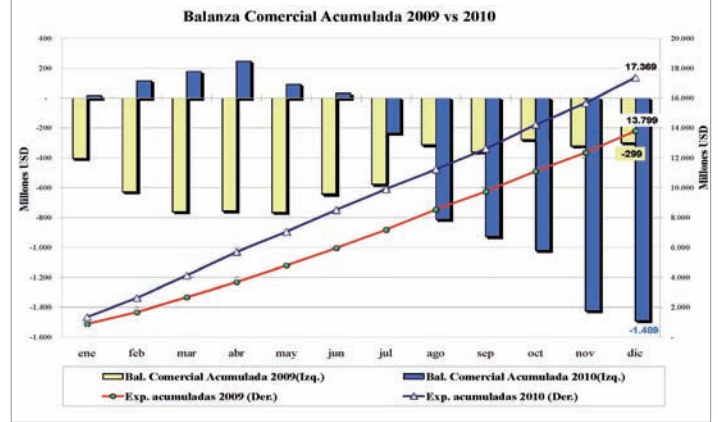

Sector Real

PRODUCTO INTERNO BRUTO

PIB Trimestral, USD 2000

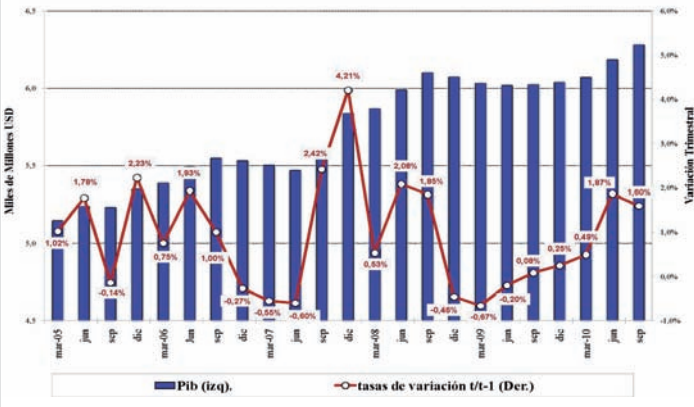

BALANZA COMERCIAL PETROLERA Y NO PETROLERA

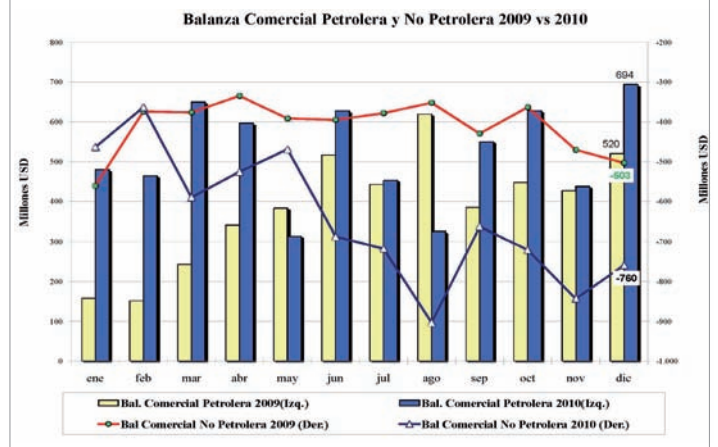

INFLACION

Tasas de Inflación Acumulada y Mensual

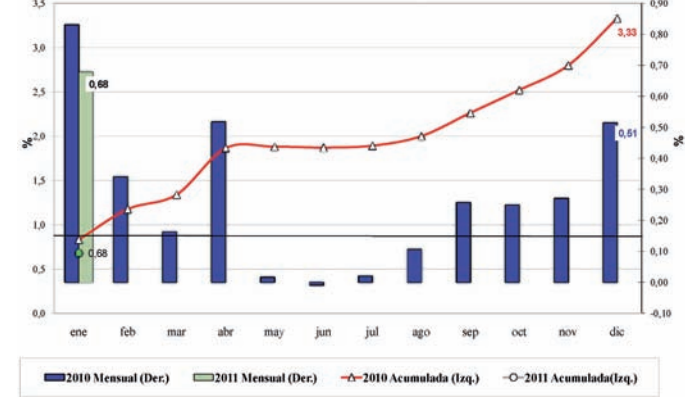

PETROLEO

Exportaciones de Petróleo Crudo y Precio Promedio 2009 vs 2010

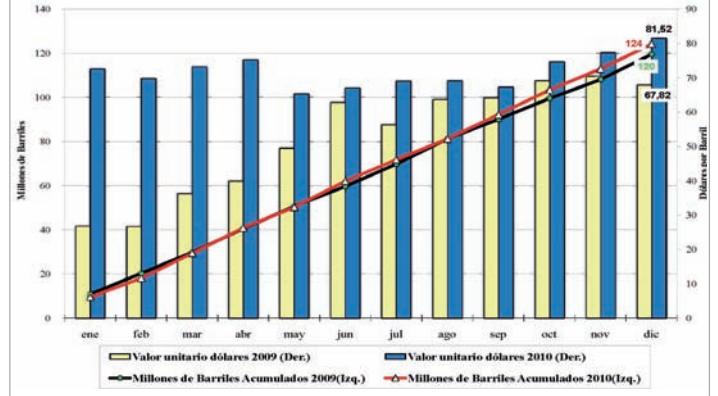

EMPLEO

Tasa de Desocupación y Subocupación Total Nacional Urbano

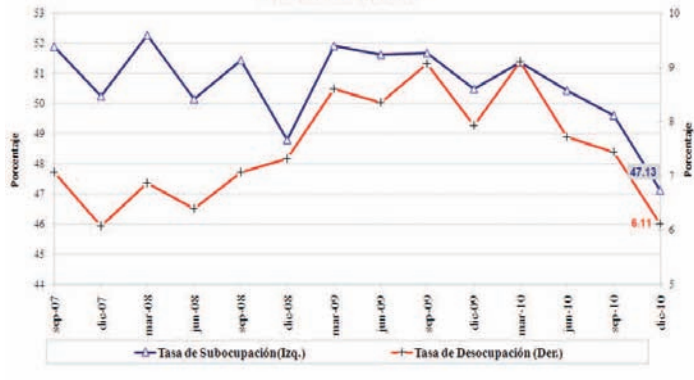

EXPORTACIONES NO PETROLERAS

Exportaciones No Petroleras 2009 vs 2010

