



## Sector Monetario y Financiero

## INDICADORES MONETARIOS

Tasas de interés	mar-11	abr-11
Activa referencial productivo corporativo	8,65	8,34 ▼
Activa referencial productivo empresarial (a)	9,66	9,63 ▼
Activa referencial productivo PYMES	11,31	11,28 ▼
Activa referencial consumo	15,96	15,88 ▼
Activa referencial vivienda	10,55	10,56 ▲
Activa referencial micro ac ampliada	23,09	23,08 ▼
Activa referencial micro ac simple	25,66	25,50 ▼
Activa referencial micro minorista	28,94	28,97 ▲
<b>Sistema Financiero (millones USD)</b>	<b>mar-11</b>	<b>abr-11</b>
Captaciones OSD (b)	18.298	18.565 ▲
Cartera por vencer y vencida OSD	16.149	16.520 ▲
Cartera por vencer OSD	15.577	15.926 ▲
Cartera vencida OSD	572	595 ▲
<b>RILD (c) (millones USD)</b>	<b>3.947</b>	<b>4.165</b> ▲
<b>Indices Bursátiles (1)</b>	<b>mar-11</b>	<b>abr-11</b>
ECU-INDEX GLOBAL (UIO)	1.007,46	939,89 ▼
IPECU -BVG (GYE)	218,14	218,57 ▲

## Sector Real

PRODUCTO INTERNO BRUTO (+)	2009 (*)	2010 (*)
Tasa de variación anual (USD 2000)	0,36%	3,58% ▲
PIB (millones USD 2000)	24.119	24.983 ▲
PIB per cápita (USD 2000)	1.722	1.759 ▲
<b>Tasa de variación PIB Trimestral (CVE)</b>	<b>2010.III</b>	<b>2010.IV</b>
<b>PIB TOTAL</b>	<b>2,03%</b>	<b>2,64%</b> ▲
Explotación de minas y canteras	1,45%	2,89% ▲
Servicios(++)	2,63%	1,97% ▼
Comercio al por mayor y menor	1,19%	2,01% ▲
Industria manuf.(excluye refinación de petróleo)	1,30%	1,92% ▲
Agricultura, ganadería, caza y silvicultura	-0,25%	1,79% ▲
Construcción	2,56%	5,01% ▲
Otras Ramas(+++)	3,14%	3,79% ▲

## PRECIOS Y SALARIOS (2)

Inflación	mar-11	abr-11
Anual	3,57%	3,88% ▲
Mensual	0,34%	0,82% ▲
Acumulada	1,58%	2,41% ▲

## Índice de Precios al Consumidor

	131,03	132,10
		▲

## Salarios (USD)

	mar-11	abr-11
Salario mínimo vital nominal promedio	307,83	307,83 ↔
Salario unificado nominal	264,00	264,00 ↔
Salario real (d)	234,94	233,03 ▼

## MERCADO LABORAL (3)

Tasa de Desocupación Total	dic-10	mar-11
Quito	4,32%	5,67% ▲
Guayaquil	7,58%	9,95% ▲
Cuenca	2,54%	4,07% ▲
Ambato	3,21%	3,53% ▲
Machala	4,38%	7,20% ▲
<b>Tasa de Subocupación Total</b>	<b>47,13%</b>	<b>49,97%</b> ▲
Quito	31,91%	35,37% ▲
Guayaquil	44,34%	46,33% ▲
Cuenca	38,03%	43,55% ▲
Ambato	46,65%	43,08% ▼
Machala	51,58%	52,76% ▲

## Sector Externo

COMERCIO EXTERIOR	feb-11	mar-11
<b>Exportaciones (millones USD FOB)</b>		
Total exportaciones mensuales	1.623,46	1.942,98 ▲
Total exportaciones acumuladas	3.189,31	5.132,29 ▲
Exportaciones ac. petroleras	1.760,35	2.925,37 ▲
Exportaciones ac. no petroleras	1.428,96	2.206,92 ▲
<b>Importaciones (millones USD FOB)</b>		
Total importaciones mensuales	1.511,77	1.888,37 ▲
Total importaciones acumuladas (e)	3.131,25	5.019,62 ▲
Imp. ac. materias primas	1.035,99	1.666,34 ▲
Imp. ac. bienes consumo	599,62	988,84 ▲
Imp. ac. bienes de capital	840,08	1.320,41 ▲
Imp. ac. combustibles lubricantes	649,78	1.034,67 ▲
Imp. ac. bienes diversos	5,78	9,36 ▲
<b>Balanza comercial petrolera mensual</b>	<b>555,09</b>	<b>780,13</b> ▲
<b>Balanza comercial no petrolera mensual</b>	<b>-448,43</b>	<b>-725,98</b> ▼
<b>Balanza comercial acumulada</b>	<b>17,43</b>	<b>85,88</b> ▲
<b>Exportaciones acumuladas (millones USD FOB)</b>	<b>3.189,31</b>	<b>5.132,29</b> ▲
<b>Primarios acumulados</b>	<b>2.525,95</b>	<b>4.051,49</b> ▲
Petróleo crudo	1.622,57	2.672,31 ▲
Banano y plátano	411,01	614,87 ▲
Camarón	157,77	262,53 ▲
Flores naturales	147,26	194,95 ▲
Cacao	51,11	97,95 ▲
Otros primarios	136,23	208,88 ▲
<b>Industrializados acumulados</b>	<b>663,36</b>	<b>1.080,80</b> ▲
Derivados de petróleo	137,78	253,06 ▲
Otros prod, mar elaborados	121,42	176,63 ▲
Manufacturas de metales	83,91	131,10 ▲
Químicos y fármacos	22,38	41,17 ▲
Manufacturas de textiles	25,60	44,33 ▲
Café elaborado	17,60	26,11 ▲
Otros industrializados	254,67	408,40 ▲
<b>Petróleo (4)</b>	<b>feb-11</b>	<b>mar-11</b>
Valor unitario (USD / barril) (f)	83,35	97,93 ▲
Exportaciones mensuales (miles de barriles)	9.993,71	10.719,58 ▲
Exportaciones acumuladas (miles de barriles)	19.597,00	30.317,00 ▲
Variación (t/t-12) exp. acum en barriles (g)	8,62%	3,33% ▼
Variación (t/t - 12) exp. mensuales en barriles (h)	17,64%	-5,11% ▼
<b>Cotización del Dólar (5)</b>	<b>mar-11</b>	<b>abr-11</b>
Colombia (Peso)	1.876,52	1.762,74 ▼
Perú (Nuevo Sol)	2,81	2,82 ▲
Euro	0,71	0,68 ▼
Índice de Tipo de Cambio Efectivo real	97,02	96,06 ▼

## Sector Finanzas Públicas

(millones USD, base caja acumulados) (i)	nov-10	dic-10
<b>Egresos totales del presup.del gob. cent. acum.</b>	<b>13.435,24</b>	<b>15.817,42</b>
<b>Ingresos del presup. del gob. cent. acum.</b>		
Ingresos totales acumulados	12.921,98	14.298,30 ▲
Ingresos petroleros acumulados	3.496,27	3.924,77 ▲
Ingresos no petroleros acumulados	9.425,71	10.373,53 ▲
Impuesto a las importaciones	2.228,97	1.155,63 ▼
Impuesto a la renta	1.047,42	2.625,17 ▲
Impuesto al valor agregado (IVA)	2.437,96	3.552,88 ▲
Impuesto a los consumos especiales (ICE)	3.233,65	530,31 ▼
Otros ingresos	477,70	2.509,53 ▲
<b>Deuda pública Total</b>	<b>13.317,26</b>	<b>13.312,04</b> ▼
Deuda pública interna	4.555,22	4.552,69 ▼
Deuda pública externa	8.762,04	8.759,34 ▼

El presente documento se basa en extenso en la Información Estadística Mensual del BCE No. 1910, además de otras fuentes oficiales que se citan. Los datos de 2009 (\*) y 2010 (\*) corresponden a la suma de las Cuentas Trimestrales del año. (1) Fuente: Bolsas de valores de Quito y Guayaquil. (2) Fuente: Instituto Nacional de Estadística y Censos. (3) Hasta Dic.2008 el BCE publicó las cifras mensualmente para 5 ciudades; a partir de mar.2009 se publica trimestralmente el Total Nacional Urbano Fuente: Encuesta de Indicadores de Coyuntura del Mercado Laboral. Instituto Nacional de Estadísticas y Censos. (4) Fuente: EP Petroecuador y compañías privadas. (5) Fuente: Federal Reserve Bank, CITIBANK N.Y. y FMI. (a) De acuerdo a la Reg.-184-2009, de mayo 6 de 2009, los segmentos comerciales cambian de nombre a segmentos productivos y se crea el segmento productivo empresarial. (b) Las OSD comprenden los bancos, sociedades financieras, mutualistas, cooperativas, BEV y BNF. (c) Reserva Internacional de Libre Disponibilidad. (d) Salario mínimo legal promedio deflactado en función del IPC mensual. (e) El valor total de importaciones reportado incluye las importaciones de la HJDN. (f) Precio mensual promedio final de comercialización. (g) Corresponde a la variación porcentual del acumulado mensual hasta el mes referido con respecto a igual período del año anterior. (h) Corresponde a la variación porcentual del mes de referencia con respecto al mismo correspondiente al año anterior. (i) Por falta de información del Ministerio de Finanzas no ha sido posible actualizar los datos del Gobierno Central (+) A partir del Boletín No.70 de Cuentas Nacionales Trimestrales, los cálculos incorporan el nuevo tratamiento metodológico de las actividades económicas de Extracción de Petróleo Crudo y Refinados de Petróleo. Para mayor información sobre la metodología aplicada, acceder al link: [http://www.bce.fin.ec/documentos/Publicaciones/Notas/Catalogo/CuentasNacionales/Tratamiento\\_Petroleo.pdf](http://www.bce.fin.ec/documentos/Publicaciones/Notas/Catalogo/CuentasNacionales/Tratamiento_Petroleo.pdf) (++) Incluye hoteles, bares y restaurantes; comunicaciones; alquiler de vivienda; servicios a las empresas y a los hogares; educación; y, salud. (+++) Incluye Transporte y Almacenamiento, Administración pública y defensa; planes de seguridad social de afiliación obligatoria, Intermediación financiera, Pesca, Suministro de electricidad y agua, Hogares privados con servicio doméstico, Fabricación de productos de la refinación de petróleo. Las flechas resaltan si la variación es positiva ▲, negativa ▼ o si no la hay ↔



## Sector Monetario y Financiero

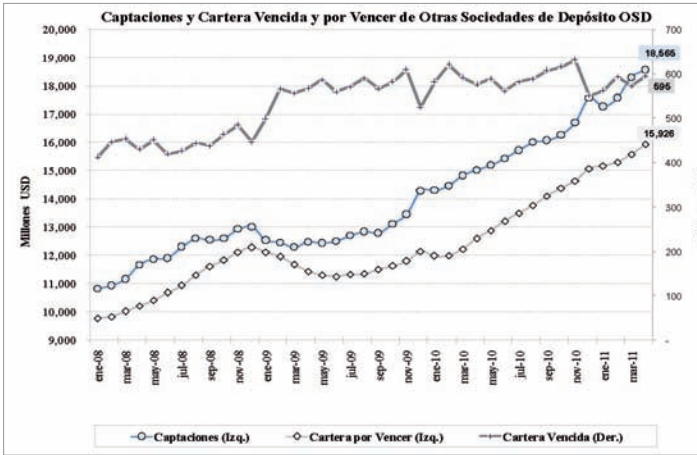

## Sector Externo

BALANZA COMERCIAL

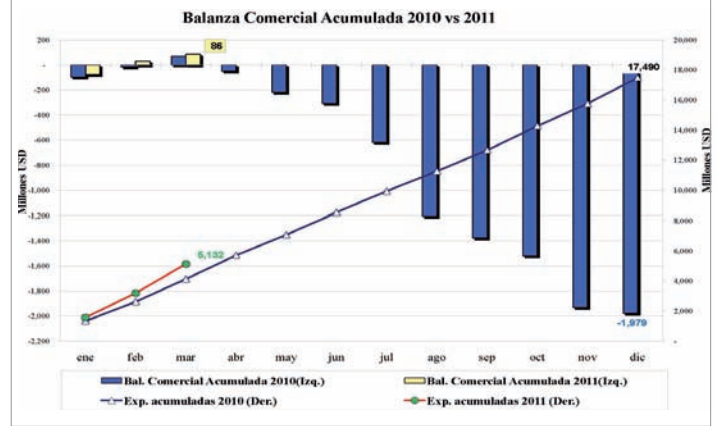

## Sector Real

PRODUCTO INTERNO BRUTO

PIB Trimestral, USD 2000

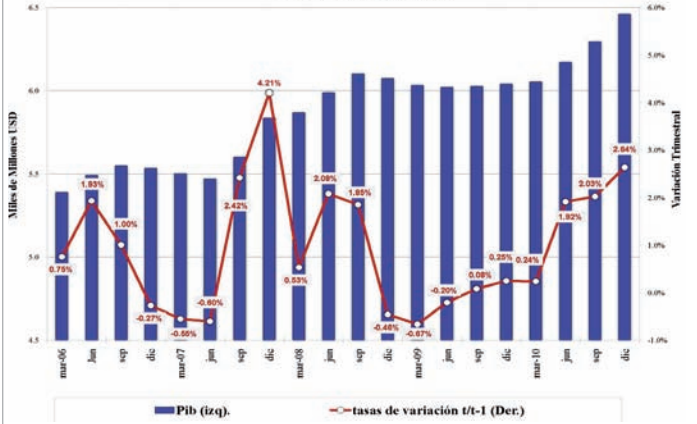

BALANZA COMERCIAL PETROLERA Y NO PETROLERA

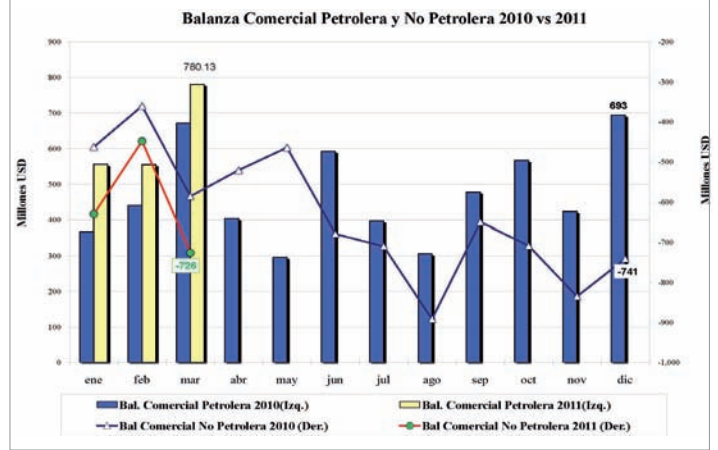

INFLACION

Tasas de Inflación Acumulada y Mensual

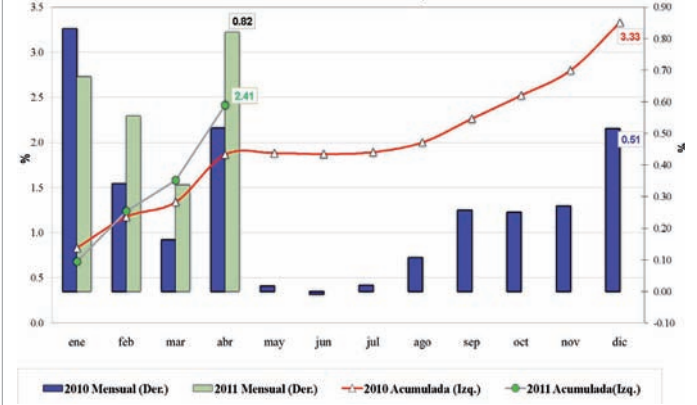

PETROLEO

Exportaciones de Petróleo Crudo y Precio Promedio 2010 vs 2011

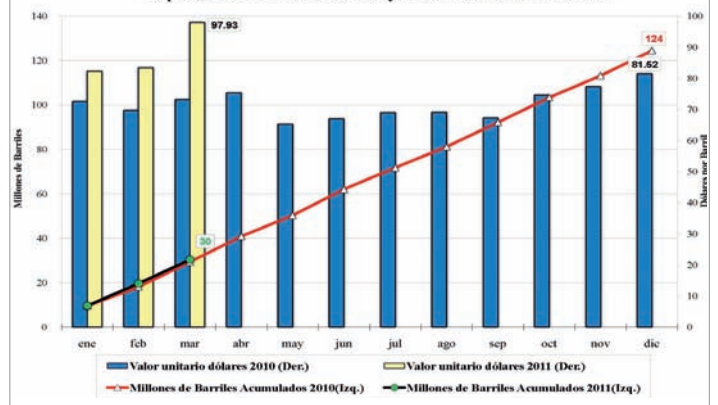

EMPLEO

Tasa de Desocupación y Subocupación Total Nacional Urbano

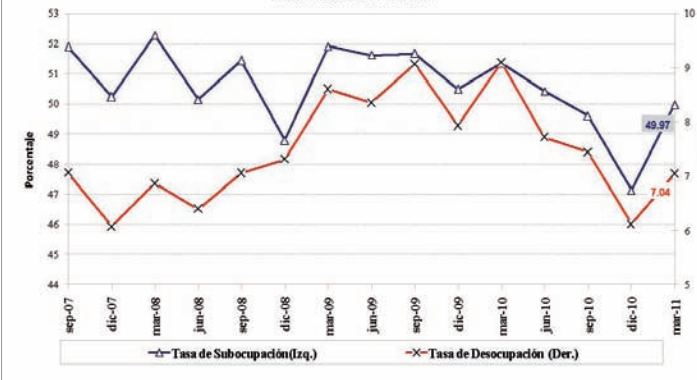

EXPORTACIONES NO PETROLERAS

Exportaciones No Petroleras 2010 vs 2011

