



## Sector Monetario y Financiero

## INDICADORES MONETARIOS

Tasas de interés	may-11	jun-11	
Activa referencial productivo corporativo	8,34	8,37	▲
Activa referencial productivo empresarial (a)	9,63	9,54	▼
Activa referencial productivo PYMES	11,28	11,27	▼
Activa referencial consumo	15,88	15,99	▲
Activa referencial vivienda	10,56	10,38	▼
Activa referencial micro ac. ampliada	23,08	22,97	▼
Activa referencial micro ac. simple	25,50	25,24	▼
Activa referencial micro minorista	28,97	28,97	↔
<b>Sistema Financiero (millones USD)</b>	<b>may-11</b>	<b>jun-11</b>	
Captaciones OSD (b)	18.810	19.023	▲
Cartera por vencer y vencida OSD	16.772	16.797	▲
Cartera por vencer OSD	16.194	16.217	▲
Cartera vencida OSD	578	580	▲
<b>RILD (c) (millones USD)</b>	<b>3,884</b>	<b>3,841</b>	▼
<b>Indices Bursátiles (1)</b>	<b>may-11</b>	<b>jun-11</b>	
ECU-INDEX GLOBAL (UIO)	938,07	925,17	▼
IPECU -BVG (GYE)	218,66	215,57	▼

## Sector Real

PRODUCTO INTERNO BRUTO (+)	2009 (*)	2010 (*)	
Tasa de variación anual (USD 2000)	0,36%	3,58%	▲
PIB (millones USD 2000)	24.119	24.983	▲
PIB per cápita (USD 2000)	1.722	1.759	▲
PIB (millones USD corrientes)	52.022	57.978	▲
PIB per cápita (USD corrientes)	3.715	4.082	▲
<b>Tasa de variación PIB Trimestral (CVE)</b>	<b>2010.IV</b>	<b>2011.I</b>	
<b>PIB TOTAL</b>	<b>2,64%</b>	<b>1,78%</b>	▼
Explotación de minas y canteras	2,89%	0,70%	▼
Servicios(++)	3,11%	3,61%	▲
Comercio al por mayor y menor	2,01%	0,75%	▼
Industria manuf.(excluye refinación de petróleo)	1,92%	0,56%	▼
Agricultura, ganadería, caza y silvicultura	1,79%	1,59%	▼
Construcción	5,01%	8,11%	▲
Otras Ramas(+++)	3,76%	1,21%	▼

## PRECIOS Y SALARIOS (2)

Inflación	may-11	jun-11	
Anual	4,23%	4,28%	▲
Mensual	0,35%	0,04%	▼
Acumulada	2,77%	2,81%	▲
<b>Indice de Precios al Consumidor</b>	<b>132,56</b>	<b>132,61</b>	▲
<b>Salarios (USD)</b>	<b>may-11</b>	<b>jun-11</b>	
Salario mínimo vital nominal promedio	307,83	307,83	↔
Salario unificado nominal	264,00	264,00	↔
Salario real (d)	232,22	232,13	▼

## MERCADO LABORAL

Tasa de Desocupación Total (3)	mar-11	jun-11	
Quito	7,04%	6,36%	▼
Guayaquil	5,67%	3,79%	▼
Cuenca	9,95%	9,60%	▼
Ambato	4,07%	3,61%	▼
Machala	3,53%	3,84%	▲
<b>Tasa de Subocupación Total (3)</b>	<b>49,97%</b>	<b>46,74%</b>	▼
Quito	35,37%	33,07%	▼
Guayaquil	46,33%	42,93%	▼
Cuenca	43,55%	43,57%	▲
Ambato	43,08%	45,80%	▲
Machala	52,76%	44,05%	▼

## Sector Externo

COMERCIO EXTERIOR	abr-11	may-11	
<b>Exportaciones (millones USD FOB)</b>			
Total exportaciones mensuales	1.819,98	1.989,22	▲
Total exportaciones acumuladas	6.979,87	8.969,10	▲
Exportaciones ac. petroleras	3.935,00	5.129,64	▲
Exportaciones ac. no petroleras	3.044,87	3.839,46	▲
<b>Importaciones (millones USD FOB)</b>			
<b>Total importaciones mensuales</b>	<b>1.854,16</b>	<b>1.942,48</b>	▲
<b>Total importaciones acumuladas (e)</b>	<b>6.873,78</b>	<b>8.816,26</b>	▲
Imp. ac. materias primas	2.178,40	2.843,39	▲
Imp. ac. bienes consumo	1.355,96	1.722,91	▲
Imp. ac. bienes de capital	1.783,98	2.230,48	▲
Imp. ac. combustibles lubricantes	1.542,36	2.003,86	▲
Imp. ac. bienes diversos	13,09	15,62	▲
<b>Balanza comercial petrolera mensual</b>	<b>501,95</b>	<b>733,13</b>	▲
<b>Balanza comercial no petrolera mensual</b>	<b>-542,12</b>	<b>-686,43</b>	▼
<b>Balanza comercial acumulada</b>	<b>73,31</b>	<b>120,01</b>	▲
<b>Exportaciones acumuladas (millones USD FOB)</b>	<b>6.979,87</b>	<b>8.969,10</b>	▲
<b>Primarios acumulados</b>	<b>5.475,58</b>	<b>7.053,84</b>	▲
Petróleo crudo	3.598,71	4.720,07	▲
Banano y plátano	821,31	1.019,40	▲
Camarón	369,97	465,76	▲
Flores naturales	258,82	312,58	▲
Cacao	133,19	167,63	▲
Otros primarios	293,58	368,40	▲
<b>Industrializados acumulados</b>	<b>1.504,30</b>	<b>1.915,26</b>	▲
Derivados de petróleo	336,29	409,58	▲
Otros prod, mar elaborados	253,43	330,94	▲
Manufacturas de metales	191,19	268,24	▲
Químicos y fármacos	53,22	70,76	▲
Manufacturas de textiles	63,99	90,30	▲
Café elaborado	37,79	48,32	▲
Otros industrializados	568,39	697,12	▲
<b>Petróleo (4)</b>	<b>abr-11</b>	<b>may-11</b>	
Valor unitario (USD / barril) (f)	110,09	102,75	▼
Exportaciones mensuales (miles de barriles)	8.415,09	10.913,72	▲
Exportaciones acumuladas (miles de barriles)	38.732,00	49.646,00	▲
Variación (t/t-12) exp. acumuladas en barriles (g)	-5,05%	-1,19%	▲
Variación (t/t - 12) exp. mensuales en barriles (h)	-0,27%	0,15%	▲
<b>Cotización del Dólar (5)</b>	<b>may-11</b>	<b>jun-11</b>	
Colombia (Peso)	1.820,50	1.779,04	▼
Perú (Nuevo Sol)	2,79	2,75	▼
Euro	0,70	0,69	▼
Indice de Tipo de Cambio Efectivo real	97,98	98,44	▲

## Sector Finanzas Públicas

(millones USD. base caja acumulados) (i)	feb-11	mar-11	
<b>Egresos totales del presup.del gob. cent. acum.</b>	<b>2.284,93</b>	<b>3.999,07</b>	▲
<b>Ingresos del presup. del gob. cent. acum.</b>			
Ingresos totales acumulados	2.256,94	3.753,54	▲
Ingresos petroleros acumulados	700,72	1.188,57	▲
Ingresos no petroleros acumulados	1.556,21	2.564,96	▲
Impuesto a las importaciones	162,78	250,47	▲
Impuesto a la renta	387,65	698,62	▲
Impuesto al valor agregado (IVA)	581,60	846,96	▲
Impuesto a los consumos especiales (ICE)	99,58	139,87	▲
Otros ingresos	324,60	629,04	▲
<b>Deuda pública Total</b>	<b>13.264,69</b>	<b>13.178,82</b>	▼
Deuda pública interna	4.483,26	4.473,65	▼
Deuda pública externa	8.781,43	8.705,16	▼

El presente documento se basa en extenso en la Información Estadística Mensual del BCE No. 1912, además de otras fuentes oficiales que se citan. Los datos de 2009 (\*) y 2010 (\*) corresponden a la suma de las Cuentas Trimestrales del año. (1) Fuente: Bolsas de valores de Quito y Guayaquil. (2) Fuente: Instituto Nacional de Estadística y Censos. (3) Hasta Dic.2008 el BCE publicó las cifras mensualmente para 5 ciudades; a partir de mar.2009 se publica trimestralmente el Total Nacional Urbano Fuente: Encuesta de Indicadores de Coyuntura del Mercado Laboral. Instituto Nacional de Estadísticas y Censos. (4) Fuente: EP Petroecuador y compañías privadas. (5) Fuente: Federal Reserve Bank, CITIBANK N.Y. y FMI. (a) De acuerdo a la Reg.-184-2009, de mayo 6 de 2009, los segmentos comerciales cambian de nombre a segmentos productivos y se crea el segmento productivo empresarial. (b) Las OSD comprenden los bancos, sociedades financieras, mutualistas, cooperativas, BEV y BNF. (c) Reserva Internacional de Libre Disponibilidad. (d) Salario mínimo legal promedio deflactado en función del IPC mensual. (e) El valor total de importaciones reportado incluye las importaciones de la HJDN. (f) Precio mensual promedio final de comercialización. (g) Corresponde a la variación porcentual del acumulado mensual hasta el mes referido con respecto a igual período del año anterior. (h) Corresponde a la variación porcentual del mes de referencia con respecto al mismo correspondiente al año anterior. (i) Por falta de información del Ministerio de Finanzas no ha sido posible actualizar los datos del Gobierno Central (+) A partir del Boletín No.70 de Cuentas Nacionales Trimestrales, los cálculos incorporan el nuevo tratamiento metodológico de las actividades económicas de Extracción de Petróleo Crudo y Refinados de Petróleo. Para mayor información sobre la metodología aplicada, acceder al link: [http://www.bce.fin.ec/documentos/Publicaciones/Notas/Catalogo/CuentasNacionales/Tratamiento\\_Petroleo.pdf](http://www.bce.fin.ec/documentos/Publicaciones/Notas/Catalogo/CuentasNacionales/Tratamiento_Petroleo.pdf) (++) Incluye hoteles, bares y restaurantes; comunicaciones; alquiler de vivienda; servicios a las empresas y a los hogares; educación; y, salud. (+++) Incluye Transporte y Almacenamiento, Administración pública y defensa; planes de seguridad social de afiliación obligatoria, Intermediación financiera, Pesca, Suministro de electricidad y agua, Hogares privados con servicio doméstico, Fabricación de productos de la refinación de petróleo. Las flechas resaltan si la variación es positiva ▲, negativa ▼ o si no la hay ↔



# Gráficos económicos del Ecuador

## Sector Monetario y Financiero

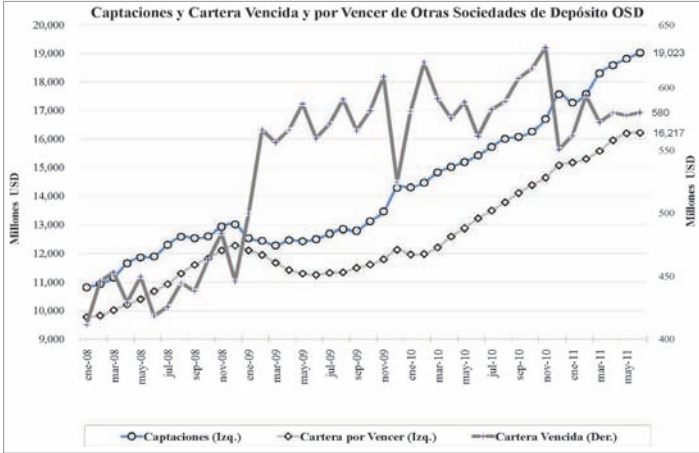

## Sector Externo

### BALANZA COMERCIAL

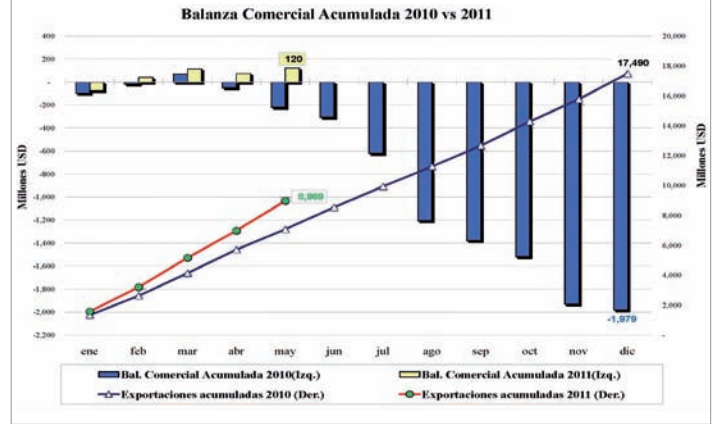

## Sector Real

### PRODUCTO INTERNO BRUTO

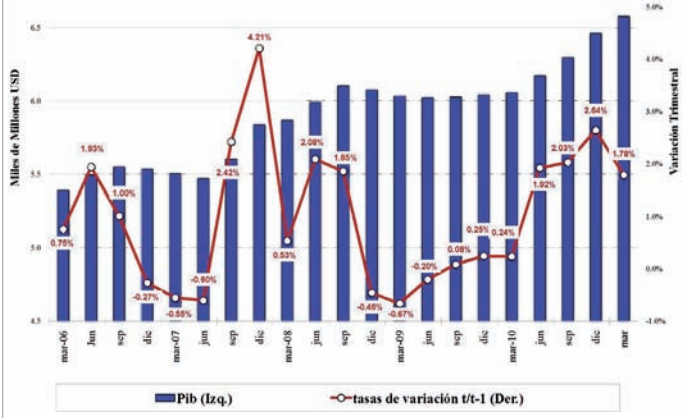

### BALANZA COMERCIAL PETROLERA Y NO PETROLERA

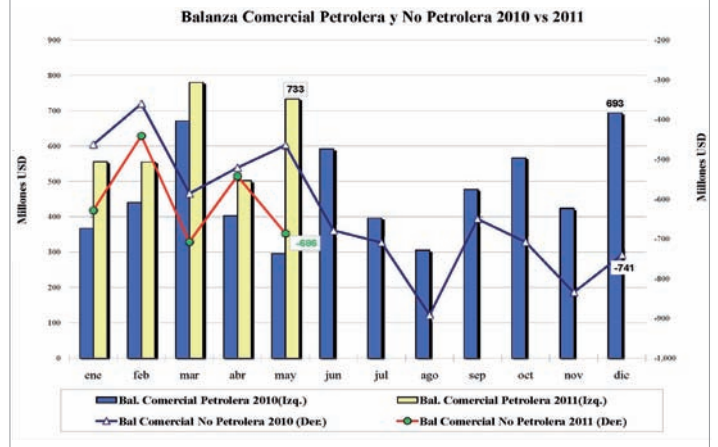

### INFLACION

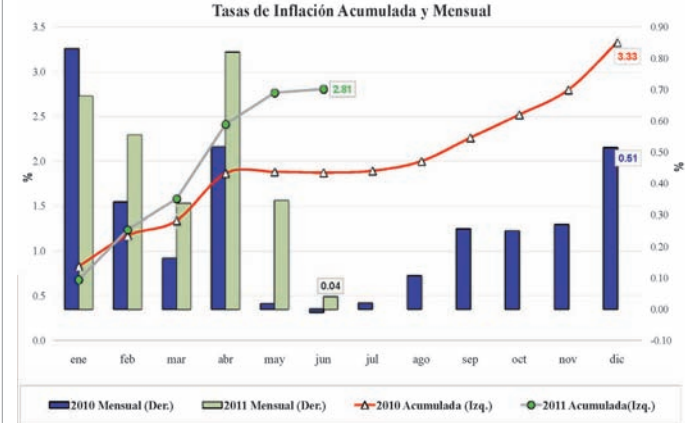

### PETROLEO

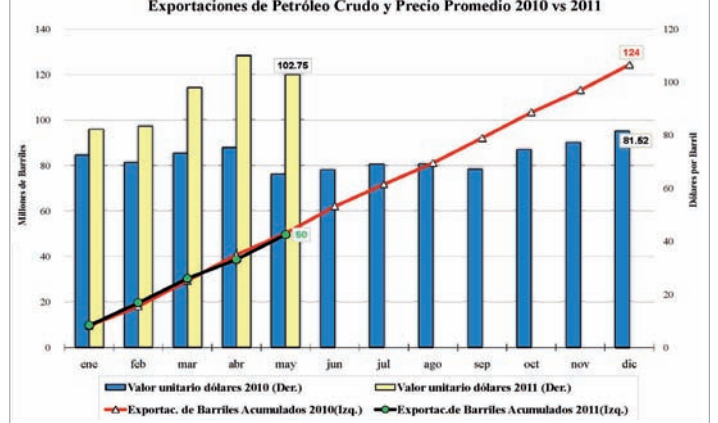

### EMPLEO

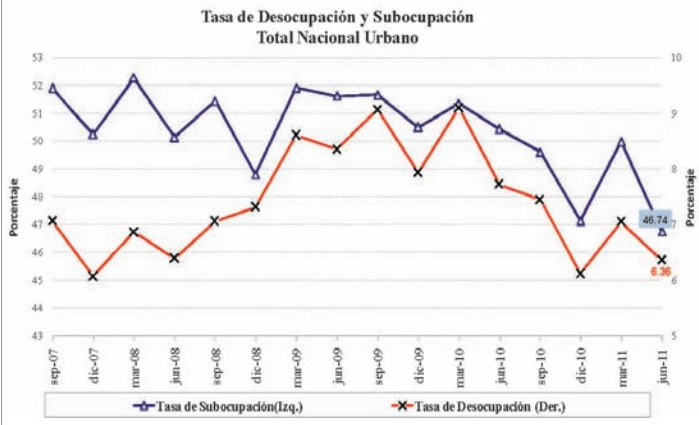

### EXPORTACIONES NO PETROLERAS

