



## Sector Monetario y Financiero

## INDICADORES MONETARIOS

Tasas de interés (a)	oct-12	nov-12
Activa referencial productivo corporativo	8,17	8,17
Activa referencial productivo empresarial	9,53	9,53
Activa referencial productivo PYMES	11,20	11,20
Activa referencial consumo	15,91	15,91
Activa referencial vivienda	10,64	10,64
Activa referencial micro ac ampliada	22,44	22,44
Activa referencial micro ac simple	25,20	25,20
Activa referencial micro minorista	28,82	28,82

Sistema Financiero (millones USD)	jun-12	jul-12
<b>Captaciones de Otras Sociedades de Depósito OSD (b)</b>	<b>22.881</b>	<b>22.648</b>
<b>Cartera por vencer y vencida de OSD</b>	<b>20.388</b>	<b>20.590</b>
Cartera por vencer OSD	19.594	19.765
Cartera vencida OSD	794	825

RILD (c) (millones USD)	oct-12	nov-12
	4.033	3.443

Indices Bursátiles (1)	sep-12	oct-12
ECU-INDEX GLOBAL (Quito)	906,06	884,81
IPECU -BVG (Guayaquil)	224,92	221,62

## Sector Real

PRODUCTO INTERNO BRUTO (+)	2010	2011
----------------------------	------	------

Tasa de variación anual (USD 2007)	3,27%	7,98%
------------------------------------	-------	-------

PIB (millones USD 2007)	56.602,58	61.121,47
PIB per cápita (USD 2007)	3.985,00	4.244,00

Tasa de variación PIB Trimestral (CVE)	2012.I	2012.II
--	--------	---------

PIB TOTAL, a precios constantes, Base 2007 (+)	1,0%	1,2%
--	------	------

Agricultura, ganadería, caza, silvicultura y pesca	0,3%	-0,3%
Explotación de minas y canteras	0,7%	-0,7%
Industria manufacturera (incluye refinación de petróleo)	4,8%	1,5%
Construcción	1,2%	3,4%
Comercio al por mayor y menor	1,3%	0,0%
Administración pública	-4,0%	-0,7%
Resto de Servicios (++)	0,7%	2,4%

PRECIOS Y SALARIOS (2)	oct-12	nov-12
------------------------	--------	--------

<b>Inflación</b>	<b>oct-12</b>	<b>nov-12</b>
Anual	4,94%	4,77%
Mensual	0,09%	0,14%
Acumulada	4,21%	4,36%

Indice de Precios al Consumidor	141,70	141,89
---------------------------------	--------	--------

Salarios (USD)	oct-12	nov-12
----------------	--------	--------

Salario mínimo vital nominal promedio	340,47	340,47
Salario unificado nominal	292,00	292,00
Salario real (d)	240,28	239,95

MERCADO LABORAL	jun-12	sep-12
-----------------	--------	--------

<b>Tasa de Desocupación Total (3)</b>	<b>5,19%</b>	<b>4,60%</b>
Quito	4,35%	3,38%
Guayaquil	6,28%	6,54%
Cuenca	3,42%	4,41%
Ambato	3,42%	4,13%
Machala	4,75%	4,78%

Tasa de Subocupación Total (3)	42,96%	42,28%
--------------------------------	--------	--------

Quito	33,76%	28,29%
Guayaquil	36,98%	33,78%
Cuenca	36,24%	31,96%
Ambato	43,96%	37,14%
Machala	41,78%	41,08%

COMERCIO EXTERIOR	sep-12	oct-12
-------------------	--------	--------

<b>Exportaciones (millones USD FOB)</b>	<b>2.065,76</b>	<b>1.845,50</b>
<b>Total exportaciones mensuales</b>	<b>2.065,76</b>	<b>1.845,50</b>
<b>Total exportaciones acumuladas</b>	<b>18.163,52</b>	<b>20.009,24</b>
Exportaciones ac. petroleras	10.777,47	11.797,82
Exportaciones ac. no petroleras	7.386,05	8.211,20

<b>Importaciones (millones USD FOB)</b>	<b>1.999,31</b>	<b>1.945,00</b>
<b>Total importaciones mensuales</b>	<b>1.999,31</b>	<b>1.945,00</b>
<b>Total importaciones acumuladas (e)</b>	<b>18.045,48</b>	<b>19.990,48</b>
Imp. ac. materias primas	5.463,75	6.048,18
Imp. ac. bienes consumo	3.684,72	4.058,35
Imp. ac. bienes de capital	4.920,17	5.398,97
Imp. ac. combustibles lubricantes	3.944,42	4.448,49
Imp. ac. bienes diversos	32,42	36,49

<b>Balanza comercial petrolera mensual</b>	<b>730,38</b>	<b>516,28</b>
<b>Balanza comercial no petrolera mensual</b>	<b>-664,07</b>	<b>-627,22</b>
<b>Balanza comercial acumulada</b>	<b>113,55</b>	<b>2,61</b>

Exportaciones acumuladas (millones USD FOB)	14.093,74	15.509,35
---	-----------	-----------

<b>Primarios acumulados</b>	<b>14.093,74</b>	<b>15.509,35</b>
Petróleo crudo	9.853,60	10.839,32
Banano y plátano	1.575,88	1.737,03
Camarón	966,07	1.068,00
Flores naturales	570,36	624,92
Cacao	226,64	248,18
Otros primarios	901,19	991,90

<b>Industrializados acumulados</b>	<b>4.069,78</b>	<b>4.499,67</b>
Derivados de petróleo	923,86	958,50
Otros prod. mar elaborados	819,67	944,82
Manufacturas de metales	611,46	703,16
Químicos y fármacos	203,73	227,55
Manufacturas de textiles	104,45	116,92
Café elaborado	131,37	147,52
Otros industrializados	1.275,24	1.401,20

Petróleo (4)	sep-12	oct-12
--------------	--------	--------

Valor unitario (USD / barril) (f)	99,49	94,58
Exportaciones mensuales (miles de barriles)	11.460,00	10.422,00
Exportaciones acumuladas (miles de barriles)	98.761,00	109.183,00
Variación (t/t-12) exp. acum en barriles (g)	5,52%	6,04%
Variación (t/t - 12) exp. mensuales en barriles (h)	11,51%	11,24%

Cotización del Dólar (5)	oct-12	nov-12
--------------------------	--------	--------

Colombia (Peso)	1.830,83	1.816,53
Perú (Nuevo Sol)	2,59	2,58
Euro	0,77	0,77
Indice de Tipo de Cambio Efectivo real	92,13	91,54

Sector Finanzas Públicas	jul-12	ago-12
--------------------------	--------	--------

(millones USD, base caja acumulados) (i)	11.383,03	13.225,17
<b>Egresos totales del presup.del gob. cent. acum.</b>	<b>11.383,03</b>	<b>13.225,17</b>
<b>Ingresos del presup. del gob. cent. acum.</b>	<b>11.878,05</b>	<b>13.141,44</b>
<b>Ingresos totales acumulados</b>	<b>4.311,35</b>	<b>4.658,83</b>
<b>Ingresos petroleros acumulados</b>	<b>7.566,70</b>	<b>8.482,61</b>
<b>Ingresos no petroleros acumulados</b>	<b>4.311,35</b>	<b>4.658,83</b>
Impuesto a las importaciones	716,71	842,85
Impuesto a la renta	2.192,11	2.385,39
Impuesto al valor agregado (IVA)	2.804,32	3.236,08
Impuesto a los consumos especiales (ICE)	388,66	449,56
Otros ingresos	1.464,90	1.568,74

Deuda pública Total	16.179,58	16.422,99
---------------------	-----------	-----------

Deuda pública interna	6.151,72	6.415,12
Deuda pública externa	10.027,86	10.007,87

El presente documento se basa en extenso en la Información Estadística Mensual del BCE No. 1929, además de otras fuentes oficiales que se citan. (1) Fuente: Bolsas de valores de Quito y Guayaquil. (2) Fuente: Instituto Nacional de Estadística y Censos. (3) Hasta Dic.2008 el BCE publicó las cifras mensualmente para 5 ciudades; a partir de mar.2009 se publica trimestralmente el Total Nacional Urbano Fuente: Encuesta de Indicadores de Coyuntura del Mercado Laboral. Instituto Nacional de Estadísticas y Censos. (4) Fuente: EP Petroecuador y compañías privadas. (5) Fuente: Federal Reserve Bank, CITIBANK N.Y. y FMI. (a) En caso de no determinarse las tasas de interés referenciales y máximas por segmento, para el período mensual siguiente registrarán las últimas tasas publicadas por el BCE. (art.6, Cap. I. "Tasas de interés referenciales" y art.3 Cap. II "Tasas de Interés de Cumplimiento Obligatorio", del título Sexto "Sistema de tasas de interés", del Libro I "Política Monetaria-Crediticia", de Codificación de Regulaciones del BCE). (b) Las OSD comprenden los bancos, sociedades financieras, mutualistas, cooperativas, BEV y BNF. (c) Reserva Internacional de Libre Disponibilidad. (d) Salario mínimo legal promedio deflactado en función del IPC mensual. (e) El valor total de importaciones reportado incluye las importaciones de la HJDN. (f) Precio mensual promedio final de comercialización. (g) Corresponde a la variación porcentual del acumulado mensual hasta el mes referido con respecto a igual período del año anterior. (h) Corresponde a la variación porcentual del mes de referencia con respecto al mismo correspondiente al año anterior. (i) Datos procesados y publicados de acuerdo a información proporcionada por el Ministerio de Finanzas (+) A partir del Boletín No.70 de Cuentas Nacionales Trimestrales, los cálculos incorporan el nuevo tratamiento metodológico de las actividades económicas de Extracción de Petróleo Crudo y Refinados de Petróleo. Para mayor información sobre la metodología aplicada, acceder al link: <a href="http://www.bce.fin.ec/documentos/Publicaciones/Notas/Catálogo/CuentasNacionales/Tratamiento_Petroleo.pdf">http://www.bce.fin.ec/documentos/Publicaciones/Notas/Catálogo/CuentasNacionales/Tratamiento_Petroleo.pdf</a> (++) Incluye hoteles, bares y restaurantes; comunicaciones; alquiler de vivienda; servicios a las empresas y a los hogares; educación; y, salud. (+++) Incluye Transporte y Almacenamiento, Administración pública y defensa; planes de seguridad social de afiliación obligatoria, Intermediación financiera, Pesca, Suministro de electricidad y agua, Hogares privados con servicio doméstico, Fabricación de productos de la refinación de petróleo.
--

Quito	33,76%	28,29%
Guayaquil	36,98%	33,78%
Cuenca	36,24%	31,96%
Ambato	43,96%	37,14%
Machala	41,78%	41,08%

Quito	33,76%	28,29%
Guayaquil	36,98%	33,78%
Cuenca	36,24%	31,96%
Ambato	43,96%	37,14%
Machala	41,78%	41,08%

Quito	33,76%	28,29%
Guayaquil	36,98%	33,78%
Cuenca	36,24%	31,96%
Ambato	43,96%	37,14%
Machala	41,78%	41,08%

Quito	33,76%	28,29%
Guayaquil	36,98%	33,78%
Cuenca	36,24%	31,96%
Ambato	43,96%	37,14%
Machala	41,78%	41,08%

Quito	33,76%	28,29%
Guayaquil	36,98%	33,78%
Cuenca	36,24%	31,96%
Ambato	43,96%	37,14%
Machala	41,78%	41,08%

Quito	33,76%	28,29%
Guayaquil	36,98%	33,78%
Cuenca	36,24%	31,96%
Ambato	43,96%	37,14%
Machala	41,78%	41,08%

Quito	33,76%	28,29%
Guayaquil	36,98%	33,78%
Cuenca	36,24%	31,96%
Ambato	43,96%	37,14%
Machala	41,78%	41,08%

Quito	33,76%	28,29%
Guayaquil	36,98%	33,78%
Cuenca	36,24%	31,96%
Ambato	43,96%	37,14%
Machala	41,78%	41,08%

Quito	33,76%	28,29%
Guayaquil	36,98%	33,78%
Cuenca	36,24%	31,96%
Ambato	43,96%	37,14%
Machala	41,78%	41,08%

Quito	33,76%	28,29%
Guayaquil	36,98%	33,78%
Cuenca	36,24%	31,96%
Ambato	43,96%	37,14%
Machala	41,78%	41,08%

Quito	33,76%	28,29%
Guayaquil	36,98%	33,78%
Cuenca	36,24%	31,96%
Ambato	43,96%	37,14%
Machala	41,78%	41,08%

Quito	33,76%	28,29%
Guayaquil	36,98%	33,78%
Cuenca	36,24%	31,96%
Ambato	43,96%	37,14%
Machala	41,78%	41,08%

Quito	33,76%	28,29%
Guayaquil	36,98%	33,78%
Cuenca	36,24%	31,96%
Ambato	43,96%	37,14%
Machala	41,78%	41,08%



## Sector Monetario y Financiero

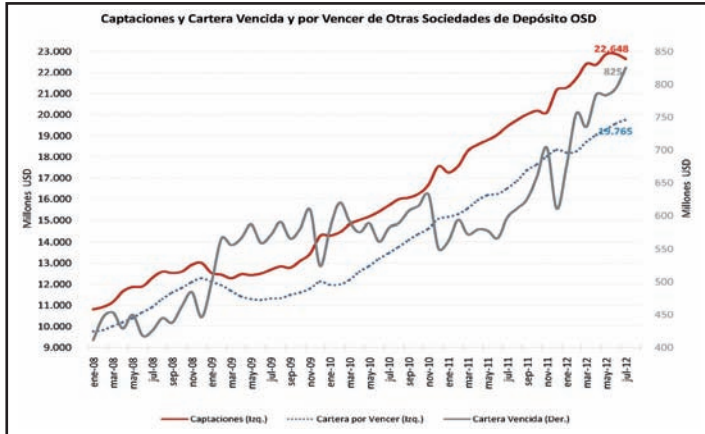

## Sector Externo

### BALANZA COMERCIAL

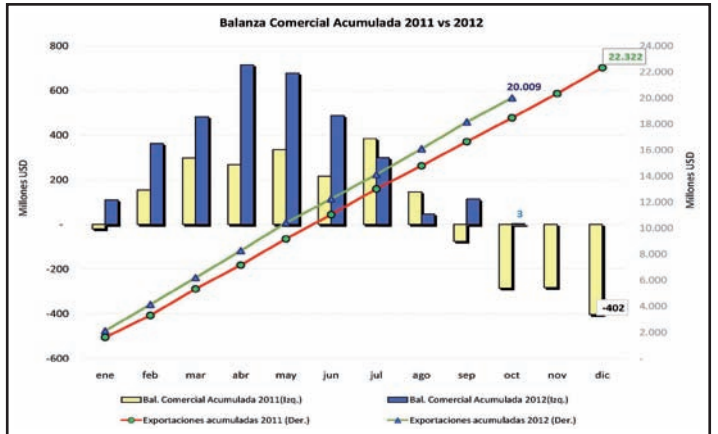

## Sector Real

### PRODUCTO INTERNO BRUTO

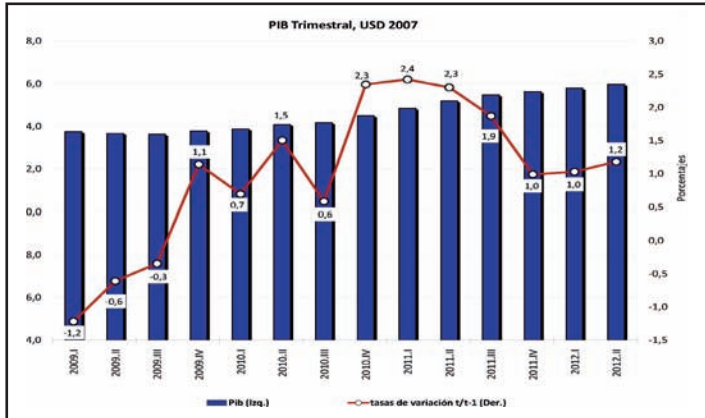

### BALANZA COMERCIAL PETROLERA Y NO PETROLERA

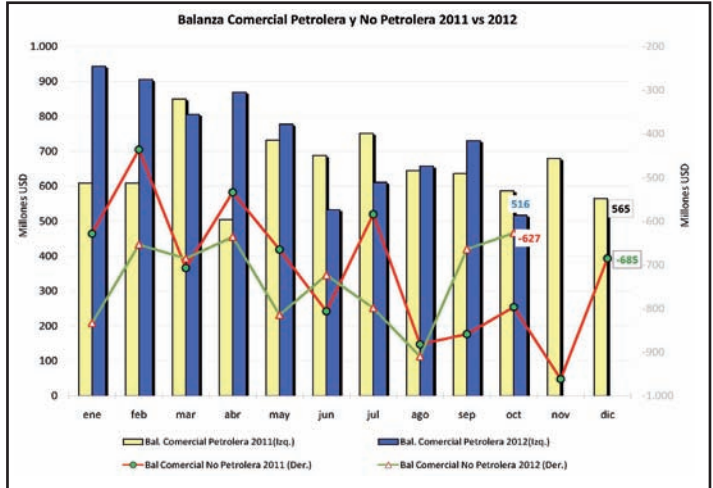

### INFLACIÓN

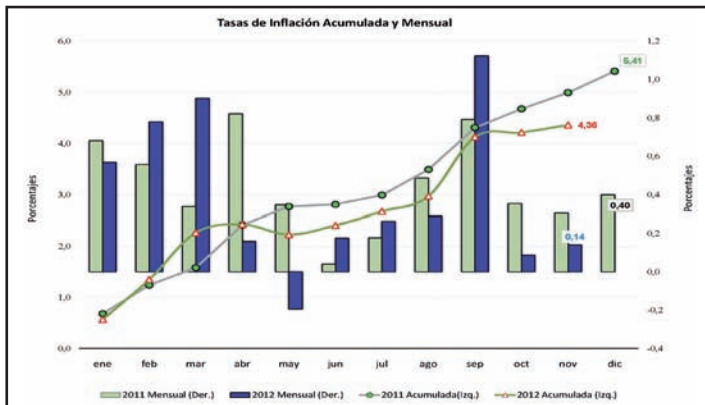

### PETROLEO

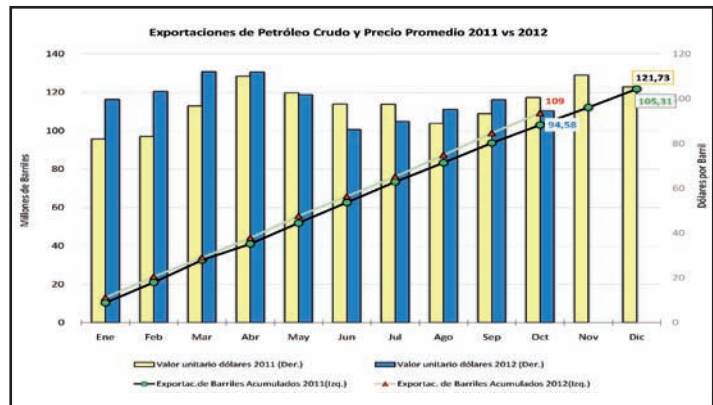

### EMPLEO

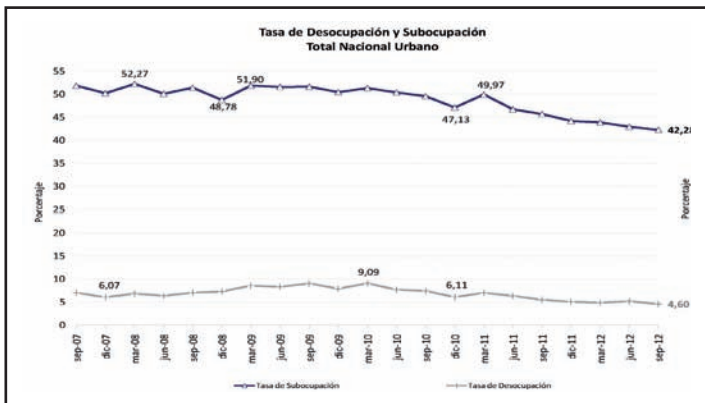

### EXPORTACIONES NO PETROLERAS

