



Cifras económicas del Ecuador. Octubre 2015

Sector Monetario y Financiero			Sector Externo		
INDICADORES MONETARIOS			COMERCIO EXTERIOR		
Tasas de interés (a)	Jun-2015	Jul-2015	Ago-2015	Sep-2015	
Activa referencial productivo corporativo	8,70	8,54 ▼			
Activa referencial productivo empresarial	9,78	9,78 ↔			
Activa referencial productivo PYMES	11,16	11,10 ▼			
Activa referencial consumo	15,84	15,78 ▼			
Activa referencial vivienda	10,62	10,62 ↔			
Activa referencial vivienda de interés público		4,88			
Activa referencial micro ac ampliada	22,02	21,82 ▼			
Activa referencial micro ac simple	24,86	24,98 ▲			
Activa referencial micro minorista	27,47	26,91 ▼			
Sistema Financiero (millones USD)	Ago-2015	Sep-2015			
Captaciones de Otras Sociedades de Depósito OSD (a)	28.617	28.063 ▼			
Cartera por vencer y vencida de OSD	27.000	26.806 ▼			
Cartera por vencer OSD	25.748	25.549 ▼			
Cartera vencida OSD	1.252	1.257 ▲			
Reservas Internacionales (b) (millones USD)	Ago-2015	Sep-2015			
	4.201	3.512 ▼			
Indices Bursátiles (1)	Sep-2015	Oct-2015			
ECU-INDEX GLOBAL (Quito)	1.157,28	1.152,22 ▼			
IPECU -BVG (Guayaquil)	236,71	237,58 ▲			
Sector Real			Exportaciones (millones USD FOB)		
PRODUCTO INTERNO BRUTO(+)	2013	2014			
Tasa de variación anual (USD 2007)	4,6%	3,7%			
PIB (millones USD 2007)	67.293	69.766			
PIB per cápita (USD 2007)	4.266	4.353			
PIB (millones USD corrientes)	94.776	100.917			
PIB per cápita (USD corrientes)	6.008	6.297			
Tasa de variación PIB Trimestral (CVE)	2015.I	2015.II			
PIB TOTAL, a precios constantes, Base 2007 (+)	-0,1%	-0,3%			
Agricultura, ganadería, caza, silvicultura y pesca	1,6%	0,1%			
Explotación de minas y canteras	-0,9%	-2,3%			
Industria manufacturera (incluye refinación de petróleo)	2,9%	2,7%			
Construcción	-1,8%	-0,5%			
Comercio al por mayor y menor	-0,9%	0,1%			
Administración pública	-1,1%	1,8%			
Resto de Servicios (++)	0,0%	0,1%			
PRECIOS Y SALARIOS			Exportaciones acumuladas (millones USD FOB)		
Inflación	Sep-2015	Oct-2015			
Anual	3,78%	3,48% ▼			
Mensual	0,26%	-0,09% ▼			
Acumulada	3,26%	3,17% ▼			
Índice de Precios al Consumidor	103,93	103,84 ▼			
Salarios (USD)	Sep-2015	Oct-2015			
Salario mínimo vital nominal promedio	412,90	412,90 ↔			
Salario unificado nominal	354,00	354,00 ↔			
Salario real (c)	397,29	397,65 ▲			
MERCADO LABORAL			Exportaciones acumuladas (millones USD FOB)		
Tasa de Desempleo Total (3)	Jun-2015	Sep-2015			
Quito	4,77%	5,21% ▲			
Guayaquil	4,65%	4,93% ▲			
Cuenca	3,10%	2,65% ▼			
Ambato	3,62%	4,80% ▲			
Machala	4,48%	4,07% ▼			
Tasa de Empleo Inadecuado (3)	39,31%	39,42% ▲			
Quito	26,95%	20,68% ▼			
Guayaquil	34,99%	38,56% ▲			
Cuenca	33,88%	29,84% ▼			
Ambato	37,49%	35,27% ▼			
Machala	43,87%	41,04% ▼			
			Primarios acumulados	10.206,39	11.304,83 ▲
			Petróleo crudo	4.746,21	5.241,43 ▲
			Banano y plátano	1.926,16	2.128,22 ▲
			Camarón	1.504,70	1.688,83 ▲
			Flores naturales	586,59	643,47 ▲
			Cacao	412,06	462,99 ▲
			Otros primarios	1.030,67	1.139,89 ▲
			Industrializados acumulados	2.694,88	2.967,55 ▲
			Derivados de petróleo	291,17	294,53 ▲
			Otros prod. mar elaborados	670,55	743,75 ▲
			Manufacturas de metales	365,25	395,77 ▲
			Químicos y fármacos	121,29	133,59 ▲
			Manufacturas de textiles	68,21	76,75 ▲
			Café elaborado	84,47	95,00 ▲
			Otros industrializados	1.093,94	1.228,16 ▲
			Petróleo (4)	Ago-2015	Sep-2015
			Valor unitario (USD / barril) (e)	36,76	40,11 ▲
			Exportaciones mensuales (miles de barriles)	14.461,00	12.346,00 ▼
			Exportaciones acumuladas (miles de barriles)	104.324,00	116.670,00 ▲
			Variación (t/t-12) exp. acum en barriles (f)	3,92%	3,46% ▼
			Variación (t/t - 12) exp. mensuales en barriles (g)	-1,12%	-0,25% ▼
			Cotización del Dólar (5)	Sep-2015	Oct-2015
			Colombia (Peso)	3.119,15	2.922,27 ▼
			Perú (Nuevo Sol)	3,24	3,29 ▲
			Euro	0,89	0,91 ▲
			Índice de Tipo de Cambio Efectivo real	82,90	84,18 ▲
			Sector Finanzas Públicas		
			(millones USD, base caja acumulados) (i)		
			Egresos totales del presup.del gob. cent. acum.	13.550,30	15.095,79
			Ingresos del presup. del gob. cent. acum.		
			Ingresos totales acumulados	11.236,13	12.392,66
			Ingresos petroleros acumulados	303,83	305,67
			Ingresos no petroleros acumulados	10.932,36	12.087,06
			Impuesto a las importaciones	1.146,65	1.324,87
			Impuesto a la renta	3.052,26	3.258,16
			Impuesto al valor agregado (IVA)	3.596,79	4.004,72
			Impuesto a los consumos especiales (ICE)	539,54	598,48
			Otros ingresos	2.597,13	2.900,83
				Jul-2015	Ago-2015
			Deuda pública Total	32.625,24	32.559,21 ▼
			Deuda pública interna	12.239,76	12.176,55 ▼
			Deuda pública externa	20.385,48	20.382,66 ▼

El presente documento se basa en extenso en la Información Estadística Mensual del BCE No. 1964, además de otras fuentes oficiales que se citan. (1) Fuente: Bolsas de valores de Quito y Guayaquil. (2) El Índice de Precios al Consumidor IPC corresponde a la nueva base 2014=100. Fuente: Instituto Nacional de Estadística y Censos (3) A partir de mar.2009 se publica trimestralmente el Total Nacional Urbano Fuente: Encuesta de Indicadores de Coyuntura del Mercado Laboral. Instituto Nacional de Estadística y Censos. (4) Fuente: EP Petroecuador y Secretaría de Hidrocarburos (SHE). (5) Fuente: Federal Reserve Bank, CITIBANK N.Y. y FMI. (a) Mediante Resoluciones 043-2015-F de 5 de marzo de 2015; y, 059-2015-F de 16 de abril de 2015 la Junta de Política y Regulación Monetaria y Financiera emitió la normativa para la nueva segmentación de crédito del Sistema Financiero Nacional, reformando el Catálogo Único de Cuentas de la Superintendencia de Bancos y Superintendencia de Economía Popular y Solidaria. El Banco Central del Ecuador se encuentra en proceso de actualización de las metodologías de las Estadísticas Monetarias y Financieras, y del Sistema de Tasas de Interés. (b) De conformidad al artículo 137 del Código Orgánico Monetario y Financiero (Registro Oficial N° 332 – Viernes 12 de septiembre de 2014), la Reserva Internacional de Libre Disponibilidad, pasa a denominarse Reservas Internacionales (RI). (c) Salario mínimo legal promedio deflactado en función del IPC mensual. (d) El valor total de importaciones reportado, incluye las importaciones del Ministerio de Defensa. (e) Precio mensual promedio final de comercialización. (f) Corresponde a la variación porcentual del acumulado mensual hasta el mes referido con respecto a igual período del año anterior. (g) Corresponde a la variación porcentual del mes de referencia con respecto al mismo correspondiente al año anterior. (h) Datos procesados y publicados de acuerdo a información proporcionada por el Ministerio de Finanzas (+) A partir del Boletín No. 80 de Cuentas Nacionales Trimestrales, los cálculos toman como referencia el año 2007 en lugar del año 2000; la suma anual de los agregados macroeconómicos trimestrales se ajustan a los resultados de las Cuentas Nacionales Anuales base 2007. Para mayor información sobre la metodología aplicada, acceder al link: <http://contenido.bce.fin.ec/documentos/PublicacionesNotas/Catalogo/CuentasNacionales/Anuales/Dolares/CAB.htm>. (++) Incluye suministro de electricidad y agua, Alojamiento y servicios de comida, Transporte, Correo y Comunicaciones, Actividades de servicios financieros, Actividades profesionales, técnicas y administrativas, Enseñanza y Servicios sociales y de salud, Actividades inmobiliarias y Entretenimiento, recreación, otras actividades de servicios y Hogares privados con servicio doméstico. Las flechas resaltan si el cambio es positivo ▲ negativo ▼ o si no lo hay ↔

Gráficos económicos del Ecuador. Octubre 2015

Sector Monetario y Financiero CAPTACIONES Y CARTERA VENCIDA

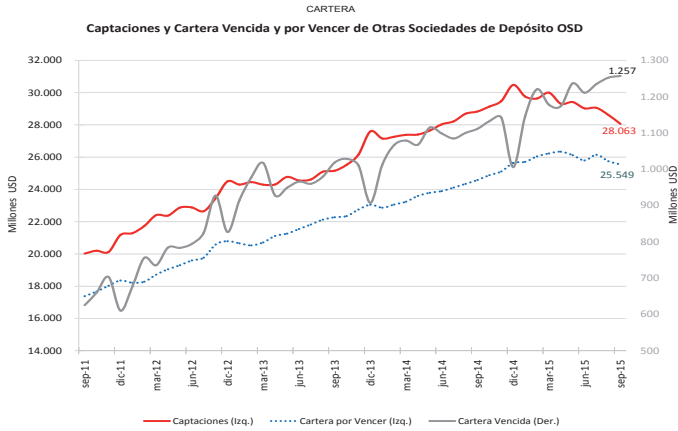

Sector Externo BALANZA COMERCIAL

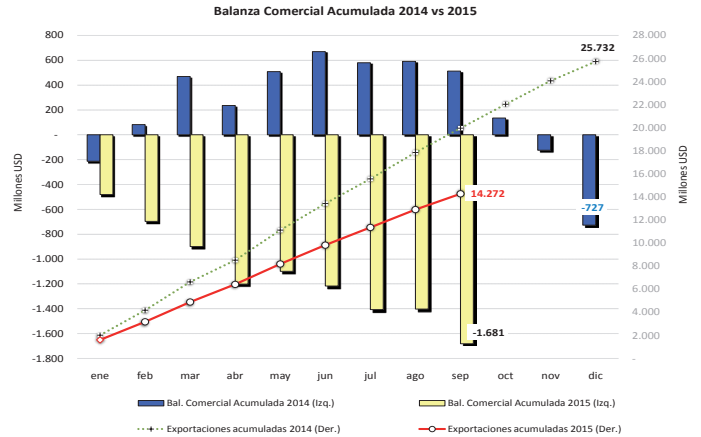

Sector Real

PIB Trimestral, Usd. 2007

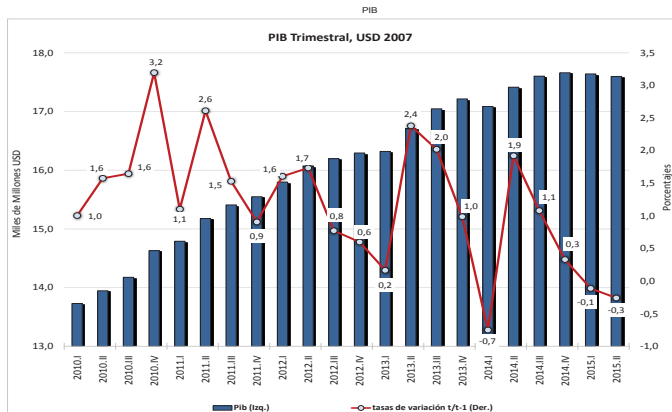

BALANZA COMERCIAL PETROLERA Y NO PETROLERA

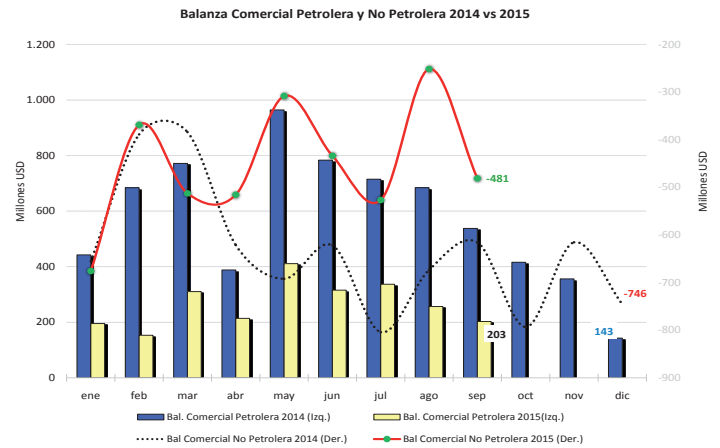

INFLACIÓN

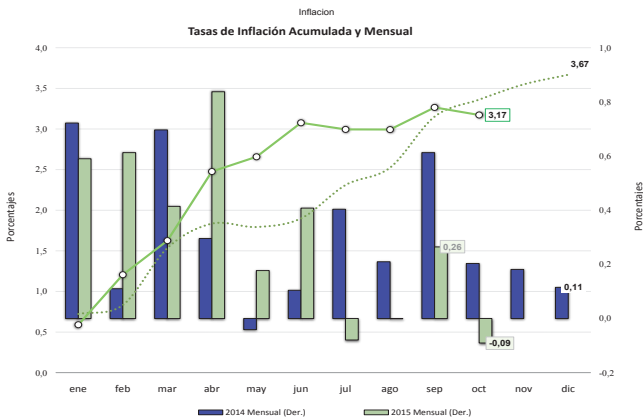

PETROLEO

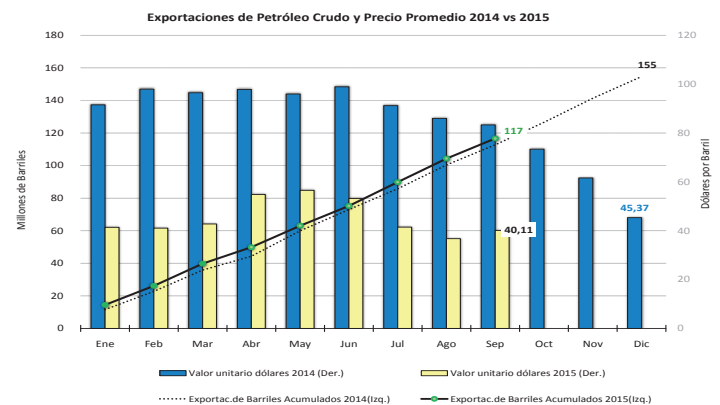

EMPLEO

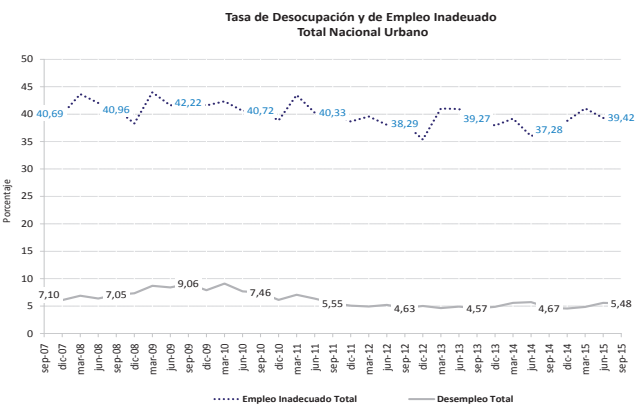

EXPORTACIONES NO PETROLERAS

