

## Cifras económicas del Ecuador. Noviembre 2015

Sector Monetario y Financiero			Sector Externo		
<b>INDICADORES MONETARIOS</b>			<b>COMERCIO EXTERIOR</b>		
<b>Tasas de interés (a)</b>	<b>Nov-2015</b>	<b>Dic-2015</b>	<b>Sep-2015</b>	<b>Oct-2015</b>	
Activa referencial productivo corporativo	8,04	9,20			▲
Activa referencial productivo empresarial	9,63	9,76			▲
Activa referencial productivo PYMES	10,64	10,28			▼
Activa referencial comercial Ordinario	8,43	9,03			▼
Activa referencial comercial prioritario corporativo	9,22	9,12			▼
Activa referencial comercial prioritario empresarial	9,92	9,92			↔
Activa referencial comercial prioritario PYMES	10,89	11,12			▲
Activa referencial consumo ordinario	16,24	16,21			▼
Activa referencial consumo prioritario	16,03	16,00			▼
Activa referencial educativo	7,23	7,11			▼
Activa referencial inmobiliario	10,76	10,89			▲
Activa referencial vivienda de interés público	4,98	4,97			▼
Activa referencial micro ac ampliada	24,12	24,25			▲
Activa referencial micro ac simple	26,97	26,90			▼
Activa referencial micro minorista	29,16	29,04			▼
Activa referencial inversión pública	7,99	8,23			▲
<b>Sistema Financiero (millones USD)</b>	<b>Sep-2015</b>	<b>Oct-2015</b>			
<b>Captaciones de Otras Sociedades de Depósito OSD</b>	<b>28.063</b>	<b>27.853</b>			▼
<b>Cartera por vencer y vencida de OSD</b>	<b>26.806</b>	<b>26.541</b>			▼
Cartera por vencer OSD	25.549	25.105			▼
Cartera vencida OSD	1.257	1.435			▲
	<b>Sep-2015</b>	<b>Oct-2015</b>			
<b>Reservas Internacionales (b) (millones USD)</b>	<b>3.512</b>	<b>3.308</b>			▼
<b>Indices Bursátiles (1)</b>	<b>Oct-2015</b>	<b>Nov-2015</b>			
ECU-INDEX GLOBAL (Quito)	1.152,22	1.143,46			▼
IPECU -BVG (Guayaquil)	237,58	233,04			▼
<b>Sector Real</b>			<b>Exportaciones (millones USD FOB)</b>		
<b>PRODUCTO INTERNO BRUTO (+)</b>	<b>2013</b>	<b>2014</b>	<b>Total exportaciones mensuales</b>	<b>1.371,11</b>	<b>1.425,18</b>
Tasa de variación anual (USD 2007)	4,6%	3,7%	<b>Total exportaciones acumuladas</b>	<b>14.272,38</b>	<b>15.697,56</b>
PIB (millones USD 2007)	67.293	69.766	Exportaciones ac. petroleras	5.535,96	5.980,19
PIB per cápita (USD 2007)	4.266	4.353	Exportaciones ac. no petroleras	8.736,42	9.717,37
PIB (millones USD corrientes)	94.776	100.917	<b>Importaciones (millones USD FOB)</b>		
PIB per cápita (USD corrientes)	6.008	6.297	<b>Total importaciones mensuales</b>	<b>1.649,88</b>	<b>1.630,08</b>
<b>Tasa de variación PIB Trimestral (CVE)</b>	<b>2015.I</b>	<b>2015.II</b>	<b>Total importaciones acumuladas (d)</b>	<b>15.948,44</b>	<b>17.578,52</b>
<b>PIB TOTAL, a precios constantes, Base 2007 (+)</b>	<b>-0,1%</b>	<b>-0,3%</b>	Imp. ac. materias primas	5.378,82	5.903,54
Agricultura, ganadería, caza, silvicultura y pesca	1,6%	0,1%	Imp. ac. bienes consumo	3.234,22	3.553,64
Explotación de minas y canteras	-0,9%	-2,3%	Imp. ac. bienes de capital	4.150,27	4.629,66
Industria manufacturera (incluye refinación de petróleo)	2,9%	2,7%	Imp. ac. combustibles lubricantes	3.141,54	3.442,63
Construcción	-1,8%	-0,5%	Imp. ac. bienes diversos	43,59	49,05
Comercio al por mayor y menor	-0,9%	0,1%	<b>Balanza comercial petrolera mensual</b>	<b>202,51</b>	<b>143,15</b>
Administración pública	-1,1%	1,8%	<b>Balanza comercial no petrolera mensual</b>	<b>-481,37</b>	<b>-348,04</b>
Resto de Servicios (++)	0,0%	0,1%	<b>Balanza comercial acumulada</b>	<b>-1.681,13</b>	<b>-1.886,02</b>
<b>PRECIOS Y SALARIOS</b>			<b>Exportaciones acumuladas (millones USD FOB)</b>		
<b>Inflación</b>	<b>Oct-2015</b>	<b>Nov-2015</b>	<b>Primarios acumulados</b>	<b>11.304,83</b>	<b>12.393,82</b>
Anual	3,48%	3,40%	Petróleo crudo	5.241,43	5.661,98
Mensual	-0,09%	0,11%	Banano y plátano	2.128,22	2.355,63
Acumulada	3,17%	3,28%	Camarón	1.688,83	1.893,38
<b>Indice de Precios al Consumidor</b>	<b>103,84</b>	<b>103,95</b>	Flores naturales	643,47	703,53
<b>Salarios (USD)</b>	<b>Oct-2015</b>	<b>Nov-2015</b>	Cacao	462,99	525,56
Salario mínimo vital nominal promedio	412,90	412,90	Otros primarios	1.139,89	1.253,74
Salario unificado nominal	354,00	354,00	<b>Industrializados acumulados</b>	<b>2.967,55</b>	<b>3.303,74</b>
Salario real (c)	397,65	397,22	Derivados de petróleo	294,53	318,21
<b>MERCADO LABORAL</b>	<b>Jun-2015</b>	<b>Sep-2015</b>	Otros prod. mar elaborados	743,75	822,45
<b>Tasa de Desempleo Total (3)</b>	<b>5,58%</b>	<b>5,48%</b>	Manufacturas de metales	395,77	438,62
Quito	4,77%	5,21%	Químicos y fármacos	133,59	145,82
Guayaquil	4,65%	4,93%	Manufacturas de textiles	76,75	85,91
Cuenca	3,10%	2,65%	Café elaborado	95,00	106,73
Ambato	3,62%	4,80%	Otros industrializados	1.228,16	1.386,00
Machala	4,48%	4,07%	<b>Petróleo (4)</b>	<b>Sep-2015</b>	<b>Oct-2015</b>
<b>Tasa de Empleo Inadecuado (3)</b>	<b>39,31%</b>	<b>39,42%</b>	<b>Valor unitario (USD / barril) (e)</b>	<b>40,11</b>	<b>37,57</b>
Quito	26,95%	20,68%	Exportaciones mensuales (miles de barriles)	12.346,00	11.195,00
Guayaquil	34,99%	38,56%	<b>Exportaciones acumuladas (miles de barriles)</b>	<b>116.670,00</b>	<b>127.865,00</b>
Cuenca	33,88%	29,84%	Variación (t/t-12) exp. acum en barriles (f)	3,46%	1,00%
Ambato	37,49%	35,27%	Variación (t/t - 12) exp. mensuales en barriles (g)	-0,25%	-19,08%
Machala	43,87%	41,04%	<b>Cotización del Dólar</b>	<b>Oct-2015</b>	<b>Nov-2015</b>
			Colombia (Peso) (5)	2.922,27	3.102,70
			Perú (Nuevo Sol) (5)	3,29	3,38
			Euro (5)	0,91	0,94
			Indice de Tipo de Cambio Efectivo Real	84,17	83,59
			<b>Sector Finanzas Públicas</b>		
			<b>(millones USD, base caja acumulados) (i)</b>	<b>Sep-2015</b>	<b>Oct-2015</b>
			<b>Egresos totales del presup.del gob. cent. acum.</b>	<b>16.603,52</b>	<b>18.487,03</b>
			<b>Ingresos del presup. del gob. cent. acum.</b>		
			<b>Ingresos totales acumulados</b>	<b>13.881,27</b>	<b>15.391,12</b>
			<b>Ingresos petroleros acumulados</b>	<b>508,08</b>	<b>663,72</b>
			<b>Ingresos no petroleros acumulados</b>	<b>13.373,26</b>	<b>14.727,47</b>
			Impuesto a las importaciones	1.512,90	1.688,88
			Impuesto a la renta	3.562,97	3.805,49
			Impuesto al valor agregado (IVA)	4.433,19	4.940,17
			Impuesto a los consumos especiales (ICE)	656,91	717,96
			Otros ingresos	3.207,29	3.574,97
			<b>Deuda pública Total</b>	<b>32.430,94</b>	<b>32.433,19</b>
			Deuda pública interna	12.109,48	12.103,05
			Deuda pública externa	20.321,46	20.330,14

El presente documento se basa en extenso en la Información Estadística Mensual del BCE No. 1964, además de otras fuentes oficiales que se citan. (1) Fuente: Bolsas de valores de Quito y Guayaquil. (2) El Índice de Precios al Consumidor IPC corresponde a la nueva base 2014=100. Fuente: Instituto Nacional de Estadística y Censos (3) A partir de mar.2009 se publica trimestralmente el Total Nacional Urbano Fuente: Encuesta de Indicadores de Coyuntura del Mercado Laboral. Instituto Nacional de Estadística y Censos. (4) Fuente: EP Petroecuador y Secretaría de Hidrocarburos (SHE). (5) Fuente: Federal Reserve Bank, CITIBANK N.Y. y FMI. (a) La Junta de Política y Regulación Monetaria y Financiera (JPRMF) mediante Resolución No.043-2015-F, de 5 de marzo de 2015 y Resolución No.059-2015-F, de 16 de abril de 2015 expidió las Normas que regulan la segmentación de la cartera de crédito de las entidades del Sistema Financiero Nacional (SFN). (b) De conformidad al artículo 137 del Código Orgánico Monetario y Financiero (Registro Oficial N° 332 - Viernes 12 de septiembre de 2014), la Reserva Internacional de Libre Disponibilidad, pasa a denominarse Reservas Internacionales (RI). (c) Salario mínimo legal promedio deflactado en función del IPC mensual. (d) El valor total de importaciones reportado, incluye las importaciones del Ministerio de Defensa. (e) Precio mensual promedio final de comercialización. (f) Corresponde a la variación porcentual del acumulado mensual hasta el mes referido con respecto a igual período del año anterior. (g) Corresponde a la variación porcentual del mes de referencia con respecto al mismo correspondiente al año anterior. (h) Datos procesados y publicados de acuerdo a información proporcionada por el Ministerio de Finanzas (+) A partir del Boletín No. 80 de Cuentas Nacionales Trimestrales, los cálculos toman como referencia el año 2007 en lugar del año 2000; la suma anual de los agregados macroeconómicos trimestrales se ajustan a los resultados de las Cuentas Nacionales Anuales base 2007. Para mayor información sobre la metodología aplicada, acceder al link: <http://contenido.bce.fin.ec/documentos/PublicacionesNotas/Catalogo/CuentasNacionales/Anuales/Dolares/CAB.htm>. (++) Incluye suministro de electricidad y agua, Alojamiento y servicios de comida, Transporte, Correo y Comunicaciones, Actividades de servicios financieros, Actividades profesionales, técnicas y administrativas, Enseñanza y Servicios sociales y de salud, Actividades inmobiliarias y Entretenimiento, recreación, otras actividades de servicios y Hogares privados con servicio doméstico. Las flechas resaltan si el cambio es positivo ▲ negativo ▼ o si no lo hay ↔

## Gráficos económicos del Ecuador. Noviembre 2015

### Sector Monetario y Financiero CAPTACIONES Y CARTERA VENCIDA

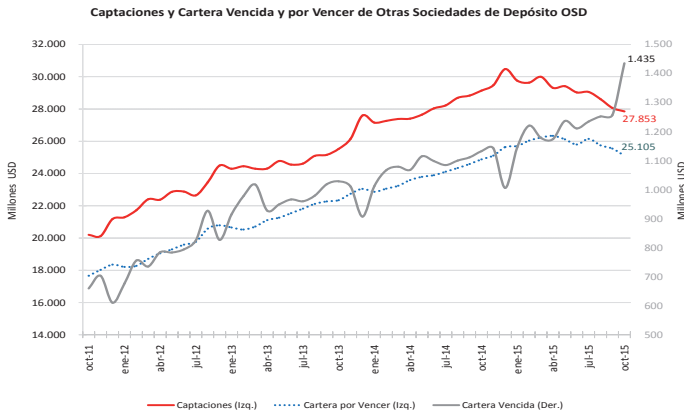

### Sector Externo BALANZA COMERCIAL

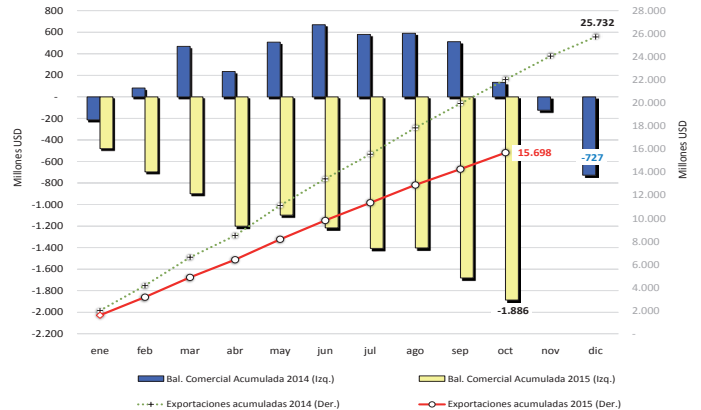

### Sector Real

#### PIB Trimestral, Usd. 2007

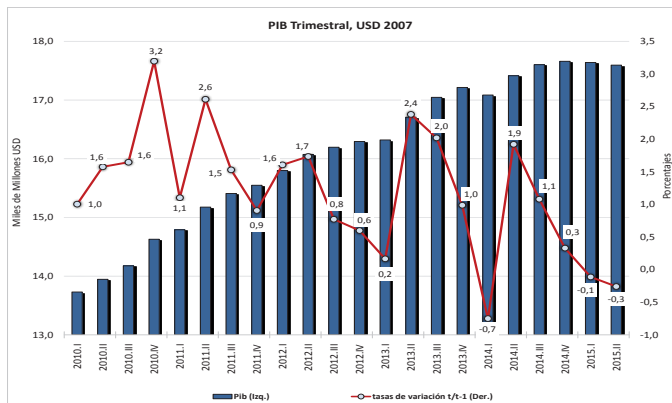

#### BALANZA COMERCIAL PETROLERA Y NO PETROLERA

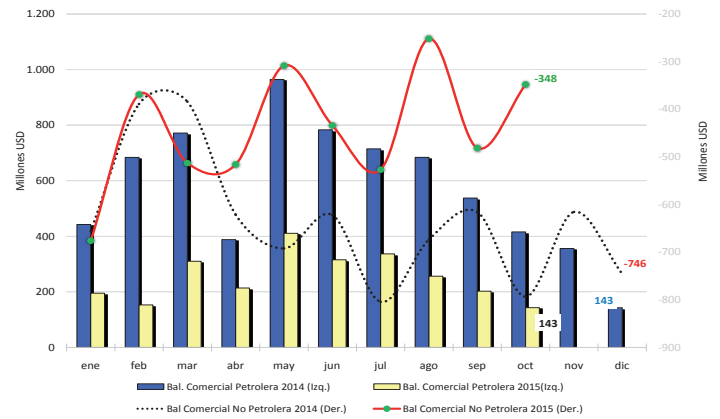

#### INFLACIÓN

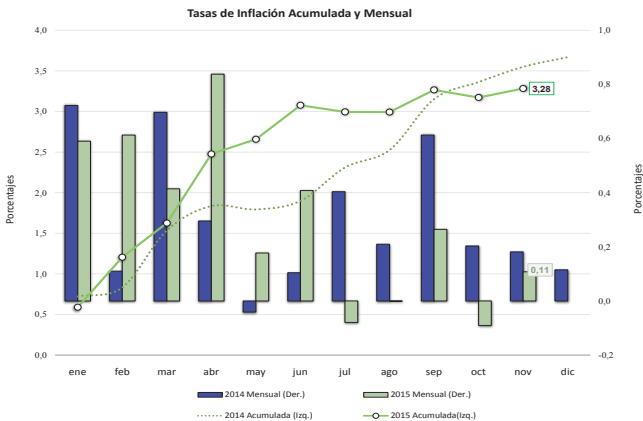

#### PETROLEO

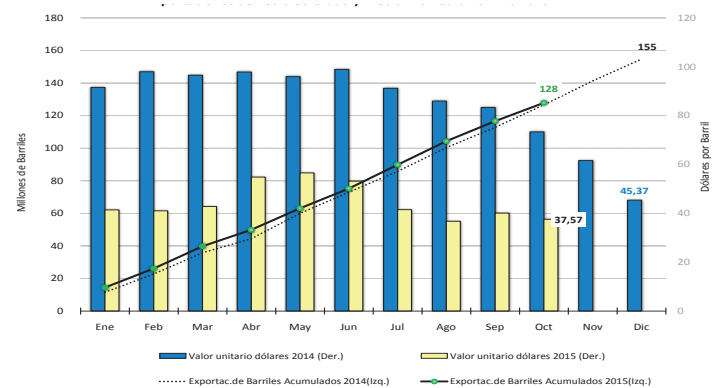

#### EMPLEO

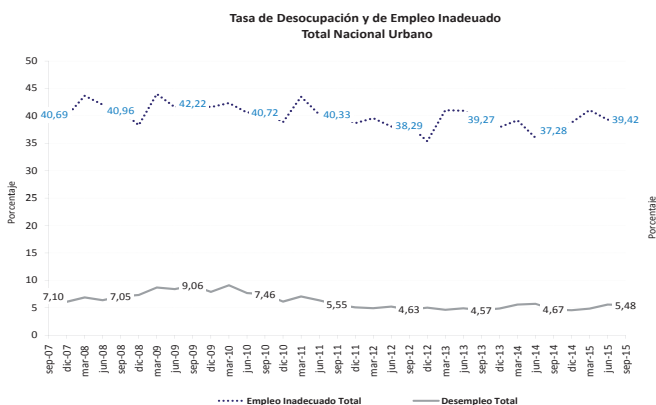

#### EXPORTACIONES NO PETROLERAS

