



## Cifras económicas del Ecuador. Diciembre 2015

Sector Monetario y Financiero			Sector Externo		
<b>INDICADORES MONETARIOS</b>			<b>COMERCIO EXTERIOR</b>		
<b>Tasas de interés (a)</b>	<b>Nov-2015</b>	<b>Dic-2015</b>		<b>Oct-2015</b>	<b>Nov-2015</b>
Activa referencial productivo corporativo	8,04	9,20	<b>Exportaciones (millones USD FOB)</b>		
Activa referencial productivo empresarial	9,63	9,76	<b>Total exportaciones mensuales</b>	<b>1.425,18</b>	<b>1.331,30</b>
Activa referencial productivo PYMES	10,64	10,28	<b>Total exportaciones acumuladas</b>	<b>15.697,56</b>	<b>17.028,87</b>
Activa referencial comercial Ordinario	8,43	9,03	Exportaciones ac. petroleras	5.980,19	6.362,76
Activa referencial comercial prioritario corporativo	9,22	9,12	Exportaciones ac. no petroleras	9.717,37	10.666,10
Activa referencial comercial prioritario empresarial	9,92	9,92	<b>Importaciones (millones USD FOB)</b>		
Activa referencial comercial prioritario PYMES	10,89	11,12	<b>Total importaciones mensuales</b>	<b>1.630,08</b>	<b>1.465,30</b>
Activa referencial consumo ordinario	16,24	16,21	<b>Total importaciones acumuladas (d)</b>	<b>17.578,52</b>	<b>19.043,81</b>
Activa referencial consumo prioritario	16,03	16,00	Imp. ac. materias primas	5.903,54	6.382,57
Activa referencial educativo	7,23	7,11	Imp. ac. bienes consumo	3.553,64	3.880,42
Activa referencial inmobiliario	10,76	10,89	Imp. ac. bienes de capital	4.629,66	4.987,98
Activa referencial vivienda de interés público	4,98	4,97	Imp. ac. combustibles lubricantes	3.442,63	3.740,64
Activa referencial micro ac ampliada	24,12	24,25	Imp. ac. bienes diversos	49,05	52,20
Activa referencial micro ac simple	26,97	26,90	<b>Balanza comercial petrolera mensual</b>	<b>143,15</b>	<b>84,56</b>
Activa referencial micro minorista	29,16	29,04	<b>Balanza comercial no petrolera mensual</b>	<b>-348,04</b>	<b>-226,82</b>
Activa referencial inversión pública	7,99	8,23	<b>Balanza comercial acumulada</b>	<b>-1.886,02</b>	<b>-2.028,29</b>
<b>Sistema Financiero (millones USD)</b>	<b>Oct-2015</b>	<b>Nov-2015</b>	<b>Exportaciones acumuladas (millones USD FOB)</b>		
<b>Captaciones de Otras Sociedades de Depósito OSD</b>	<b>27.853</b>	<b>27.613</b>	<b>Primarios acumulados</b>	<b>12.393,82</b>	<b>13.417,50</b>
<b>Cartera por vencer y vencida de OSD</b>	<b>26.541</b>	<b>26.242</b>	Petróleo crudo	5.661,98	6.036,50
Cartera por vencer OSD	25.105	24.758	Banano y plátano	2.355,63	2.566,65
Cartera vencida OSD	1.435	1.484	Camarón	1.893,38	2.086,73
	<b>Oct-2015</b>	<b>Nov-2015</b>	Flores naturales	703,53	764,14
<b>Reservas Internacionales (b) (millones USD)</b>	<b>3.308</b>	<b>3.126</b>	Cacao	525,56	601,30
<b>Indices Bursátiles (1)</b>	<b>Nov-2015</b>	<b>Dic-2015</b>	Otros primarios	1.253,74	1.362,18
ECU-INDEX GLOBAL (Quito)	1.143,46	1.142,90	<b>Industrializados acumulados</b>	<b>3.303,74</b>	<b>3.611,37</b>
IPECU -BVG (Guayaquil)	233,04	233,04	Derivados de petróleo	318,21	326,26
			Otros prod. mar elaborados	822,45	892,97
			Manufacturas de metales	438,62	473,68
			Químicos y fármacos	145,82	159,95
			Manufacturas de textiles	85,91	93,65
			Café elaborado	106,73	116,27
			Otros industrializados	1.386,00	1.548,59
			<b>Petróleo (4)</b>	<b>Oct-2015</b>	<b>Nov-2015</b>
			<b>Valor unitario (USD / barril) (e)</b>	<b>37,57</b>	<b>31,15</b>
			Exportaciones mensuales (miles de barriles)	11.195,00	12.025,00
			<b>Exportaciones acumuladas (miles de barriles)</b>	<b>127.865,00</b>	<b>139.890,00</b>
			Variación (t/t-12) exp. acum en barriles (f)	1,00%	1,01%
			Variación (t/t - 12) exp. mensuales en barriles (g)	-19,08%	-18,32%
			<b>Cotización del Dólar</b>	<b>Nov-2015</b>	<b>Dic-2015</b>
			Colombia (Peso) (5)	3.102,70	3.169,57
			Perú (Nuevo Sol) (5)	3,38	3,41
			Euro (5)	0,94	0,92
			Indice de Tipo de Cambio Efectivo Real	83,57	82,71
			<b>Sector Finanzas Públicas</b>		
			<b>(millones USD, base caja acumulados) (i)</b>	<b>Oct-2015</b>	<b>Nov-2015</b>
			<b>Egresos totales del presup.del gob. cent. acum.</b>	<b>18.487,03</b>	<b>19.684,06</b>
			<b>Ingresos del presup. del gob. cent. acum.</b>		
			<b>Ingresos totales acumulados</b>	<b>17.105,35</b>	<b>18.478,10</b>
			<b>Ingresos petroleros acumulados</b>	<b>2.377,94</b>	<b>2.664,20</b>
			<b>Ingresos no petroleros acumulados</b>	<b>14.727,47</b>	<b>15.813,94</b>
			Impuesto a las importaciones	1.688,88	1.854,12
			Impuesto a la renta	3.805,49	3.986,93
			Impuesto al valor agregado (IVA)	4.940,17	5.331,13
			Impuesto a los consumos especiales (ICE)	717,96	779,20
			Otros ingresos	3.574,97	3.862,56
			<b>Deuda pública Total</b>	<b>Oct-2015</b>	<b>Nov-2015</b>
			<b>Deuda pública interna</b>	<b>32.433,19</b>	<b>32.847,50</b>
			Deuda pública interna	12.103,05	12.385,78
			<b>Deuda pública externa</b>	<b>20.330,14</b>	<b>20.461,72</b>
			Deuda pública externa	20.330,14	20.461,72

El presente documento se basa en extenso en la Información Estadística Mensual del BCE No. 1966, además de otras fuentes oficiales que se citan. (1) Fuente: Bolsas de valores de Quito y Guayaquil. (2) El Índice de Precios al Consumidor IPC corresponde a la nueva base 2014=100. Fuente: Instituto Nacional de Estadística y Censos (3) A partir de mar.2009 se publica trimestralmente el Total Nacional Urbano Fuente: Encuesta de Indicadores de Coyuntura del Mercado Laboral. Instituto Nacional de Estadística y Censos. (4) Fuente: EP Petroecuador y Secretaría de Hidrocarburos (SHE). (5) Fuente: Federal Reserve Bank, CITIBANK N.Y. y FMI. (a) La Junta de Política y Regulación Monetaria y Financiera (JPRMF) mediante Resolución No.043-2015-F, de 5 de marzo de 2015 y Resolución No.059-2015-F, de 16 de abril de 2015 expidió las Normas que regulan la segmentación de la cartera de crédito de las entidades del Sistema Financiero Nacional (SFN). (b) De conformidad al artículo 137 del Código Orgánico Monetario y Financiero (Registro Oficial N° 332 - Viernes 12 de septiembre de 2014), la Reserva Internacional de Libre Disponibilidad, pasa a denominarse Reservas Internacionales (RI). (c) Salario mínimo legal promedio deflactado en función del IPC mensual. (d) El valor total de importaciones reportado, incluye las importaciones del Ministerio de Defensa. (e) Precio mensual promedio final de comercialización. (f) Corresponde a la variación porcentual del acumulado mensual hasta el mes referido con respecto a igual período del año anterior. (g) Corresponde a la variación porcentual del mes de referencia con respecto al mismo correspondiente al año anterior. (h) Datos procesados y publicados de acuerdo a información proporcionada por el Ministerio de Finanzas (+) A partir del Boletín No. 80 de Cuentas Nacionales Trimestrales, los cálculos toman como referencia el año 2007 en lugar del año 2000; la suma anual de los agregados macroeconómicos trimestrales se ajustan a los resultados de las Cuentas Nacionales Anuales base 2007. Para mayor información sobre la metodología aplicada, acceder al link: <http://contenido.bce.fin.ec/documentos/PublicacionesNotas/Catalogo/CuentasNacionales/Anuales/Dolares/CAB.htm>. (++) Incluye suministro de electricidad y agua, Alojamiento y servicios de comida, Transporte, Correo y Comunicaciones, Actividades de servicios financieros, Actividades profesionales, técnicas y administrativas, Enseñanza y Servicios sociales y de salud, Actividades inmobiliarias y Entretenimiento, recreación, otras actividades de servicios y Hogares privados con servicio doméstico.

## Gráficos económicos del Ecuador. Diciembre 2015

### Sector Monetario y Financiero CAPTACIONES Y CARTERA VENCIDA

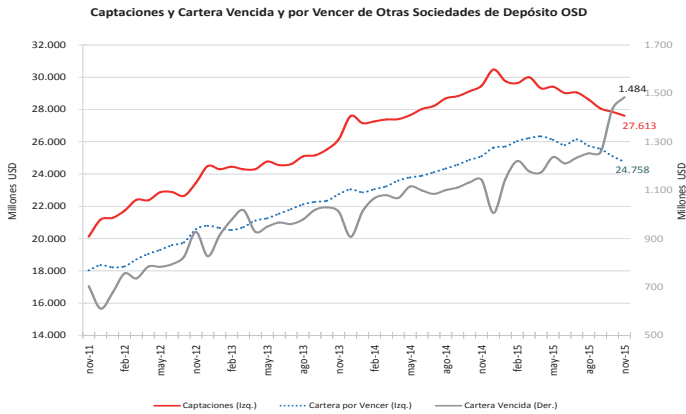

### Sector Externo BALANZA COMERCIAL

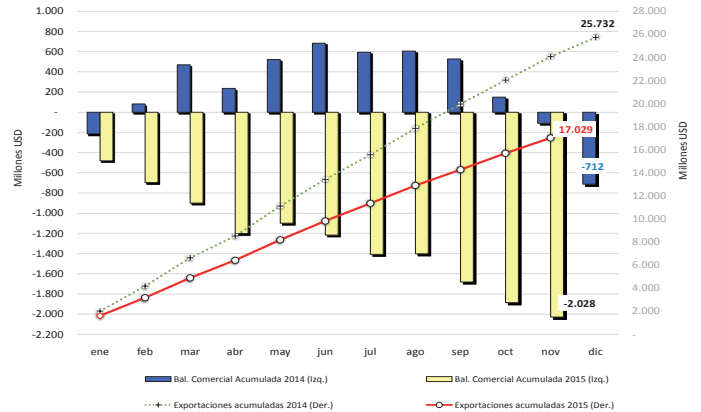

### Sector Real

#### PIB Trimestral, Usd. 2007

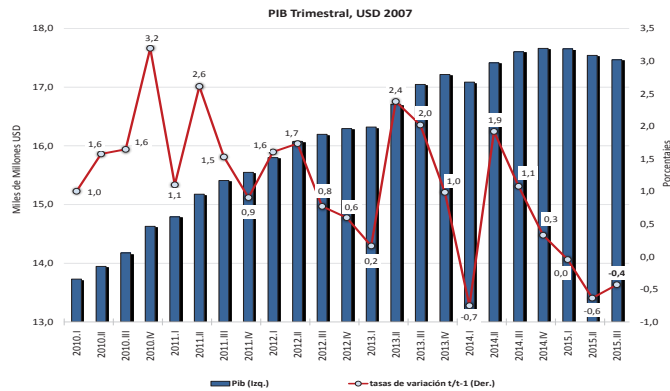

#### BALANZA COMERCIAL PETROLERA Y NO PETROLERA

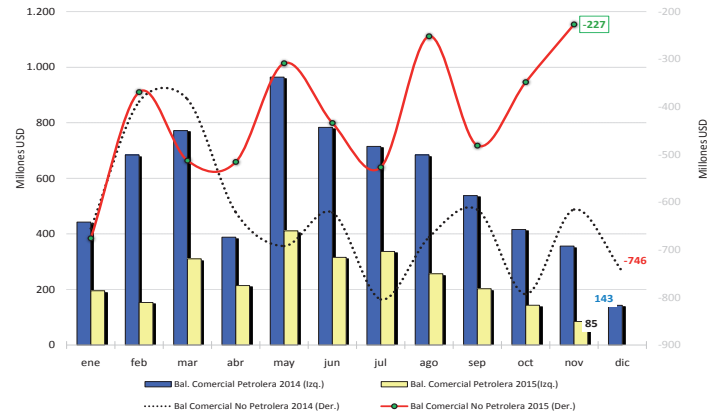

#### INFLACIÓN

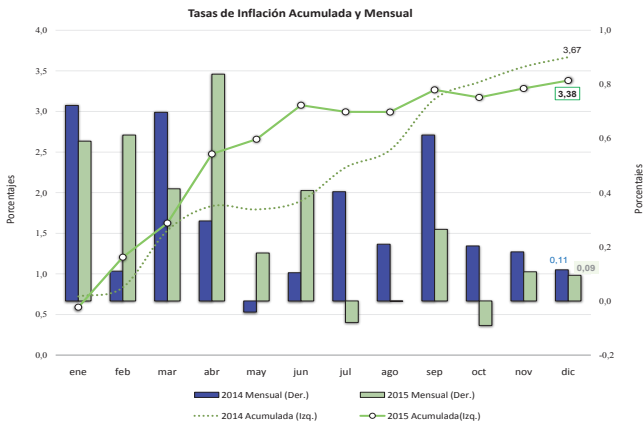

#### PETROLEO

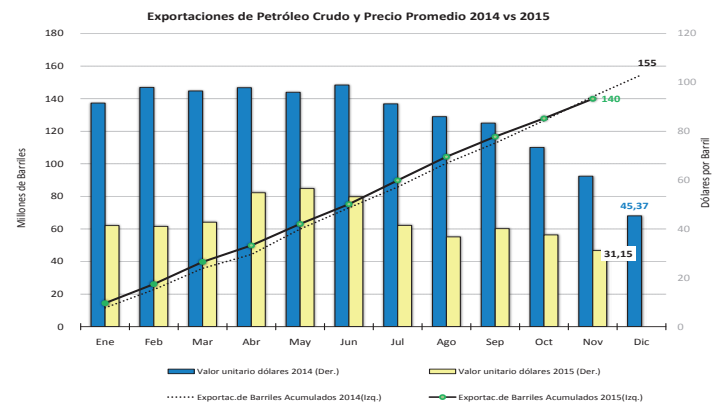

#### EMPLEO

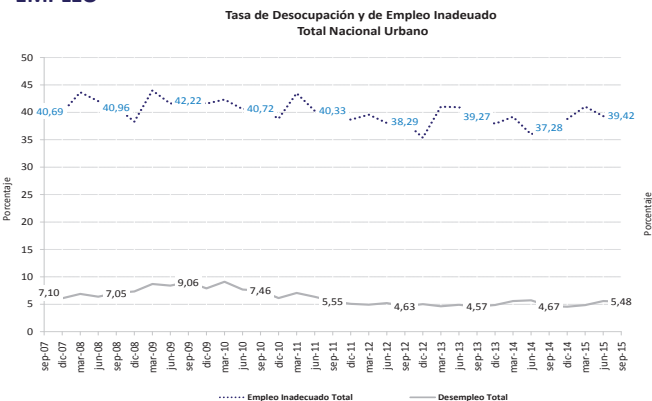

#### EXPORTACIONES NO PETROLERAS

