

Sector Monetario y Financiero

INDICADORES MONETARIOS

Tasas de interés (a)	Sep-2016	Oct-2016
Activa referencial productivo corporativo	9,32	9,00
Activa referencial productivo empresarial	8,67	10,13
Activa referencial productivo PYMES	11,34	10,92
Activa referencial comercial Ordinario	9,56	9,34
Activa referencial comercial prioritario corporativo	8,78	8,71
Activa referencial comercial prioritario empresarial	10,06	9,97
Activa referencial comercial prioritario PYMES	11,31	11,35
Activa referencial consumo ordinario	16,90	16,94
Activa referencial consumo prioritario	16,70	16,72
Activa referencial educativo	9,50	9,50
Activa referencial inmobiliario	10,91	10,94
Activa referencial vivienda de interés público	4,96	4,98
Activa referencial micro ac ampliada	21,31	21,30
Activa referencial micro ac simple	24,83	24,91
Activa referencial micro minorista	27,01	26,69
Activa referencial inversión pública	8,29	8,01
Sistema Financiero (millones USD)	Ago-2016	Sep-2016
Captaciones de Otras Sociedades de Depósito OSD	30.326	30.796
Cartera por vencer y vencida de OSD	26.009	26.065
Cartera por vencer OSD	24.621	24.746
Cartera vencida OSD	1.388	1.319
Reservas Internacionales (b) (millones USD)	Ago-2016	Sep-2016
	4.167	4.473
Indices Bursátiles (1)	Sep-2016	Oct-2016
ECU-INDEX GLOBAL (Quito)	1.031,43	1.035,84
IPECU -BVG (Guayaquil)	208,00	208,49

Sector Externo

COMERCIO EXTERIOR	Ago-2016	Sep-2016
Exportaciones (millones USD FOB)		
Total exportaciones mensuales	1.385,05	1.406,65
Total exportaciones acumuladas	10.753,32	12.159,97
Exportaciones acumuladas petroleras	3.369,56	3.858,05
Exportaciones acumuladas no petroleras	7.383,77	8.301,92
Importaciones (millones USD FOB)		
Total importaciones mensuales	1.449,30	1.329,79
Total importaciones acumuladas (d)	9.853,28	11.183,07
Imp. ac. materias primas	3.583,21	4.090,79
Imp. ac. bienes consumo	2.110,82	2.380,79
Imp. ac. bienes de capital	2.568,27	2.894,35
Imp. ac. combustibles lubricantes	1.553,35	1.773,04
Imp. ac. bienes diversos	37,63	44,10
Balanza comercial petrolera mensual	209,54	267,37
Balanza comercial no petrolera mensual	-273,80	-190,51
Balanza comercial acumulada	899,53	976,38
Exportaciones acumuladas (millones USD FOB)		
Primarios acumulados	8.186,14	9.260,33
Petróleo crudo	3.097,87	3.545,22
Banano y plátano	1.830,15	2.039,01
Camarón	1.662,28	1.886,90
Flores naturales	557,30	619,27
Cacao	347,67	388,95
Otros primarios	690,87	780,98
Industrializados acumulados	2.567,19	2.899,64
Derivados de petróleo	271,69	312,84
Otros prod. mar elaborados	613,66	690,95
Manufacturas de metales	264,10	295,72
Químicos y fármacos	96,86	111,06
Manufacturas de textiles	56,11	62,27
Café elaborado	77,43	90,99
Otros industrializados	1.187,34	1.335,81
Petróleo (4)	Ago-2016	Sep-2016
Valor unitario (USD / barril) (e)	36,87	38,81
Exportaciones mensuales (miles de barriles)	11.444,00	11.527,00
Exportaciones acumuladas (miles de barriles)	96.511,00	108.039,00
Variación (t/t-12) exp. acum en barriles (f)	-7,49%	-7,40%
Variación (t/t - 12) exp. mensuales en barriles (g)	-20,90%	-6,63%
Cotización del Dólar	Sep-2016	Oct-2016
Colombia (Peso) (5)	2.875,22	2.964,72
Perú (Nuevo Sol) (5)	3,38	3,36
Euro (5)	0,89	0,91
Indice de Tipo de Cambio Efectivo Real	92,44	93,10

Sector Finanzas Públicas

(millones USD, base caja acumulados) (i)	Jul-2016	Ago-2016
Egresos totales del presup. del gob. cent. acum.	10.811,84	13.028,56
Ingresos del presup. del gob. cent. acum.		
Ingresos totales acumulados	10.478,81	12.281,79
Ingresos petroleros acumulados	940,70	1.275,25
Ingresos no petroleros acumulados	9.538,11	11.006,54
Impuesto a las importaciones	875,54	1.020,19
Impuesto a la renta	2.272,53	2.593,34
Impuesto al valor agregado (IVA)	2.874,87	3.340,96
Impuesto a los consumos especiales (ICE)	434,17	498,81
Otros ingresos	3.081,01	3.553,26
Deuda pública Total	36.584,02	36.811,35
Deuda pública interna	12.936,09	13.186,76
Deuda pública externa	23.647,94	23.624,60

Sector Real

PRODUCTO INTERNO BRUTO(+)	2014	2015
Tasa de variación anual (USD 2007)	4,0%	0,2%
PIB (millones USD 2007)	70.243	70.354
PIB per cápita (USD 2007)	4.383	4.322
PIB (millones USD corrientes)	102.292	100.177
PIB per cápita (USD corrientes)	6.382	6.154
Tasa de variación PIB Trimestral (CVE)	2016.I	2016.II
PIB TOTAL, a precios constantes, Base 2007 (++)	-1,6%	0,6%
Agricultura, ganadería, caza, silvicultura y pesca	-0,9%	0,9%
Explotación de minas y canteras	1,2%	2,4%
Industria manufacturera (incluye refinación de petróleo)	0,4%	0,8%
Construcción	-3,5%	-2,3%
Comercio al por mayor y menor	-1,4%	-0,1%
Administración pública	-3,6%	-0,5%
Resto de Servicios (+++)	-2,0%	0,9%

PRECIOS Y SALARIOS

Inflación	Sep-2016	Oct-2016
Anual	1,30%	1,31%
Mensual	0,15%	-0,08%
Acumulada	1,19%	1,11%
Indice de Precios al Consumidor	105,28	105,20
Salarios (USD)	Sep-2016	Oct-2016
Salario mínimo vital nominal promedio	426,92	426,92
Salario unificado nominal	366,00	366,00
Salario real (c)	405,51	405,83

MERCADO LABORAL

	Jun-2016	Sep-2016
Tasa de Desempleo Total (3)	6,68%	6,68%
Quito	7,06%	8,71%
Guayaquil	5,32%	5,73%
Cuenca	3,32%	3,02%
Ambato	5,25%	6,54%
Machala	4,56%	3,17%
Tasa de Empleo Adecuado/Pleno (3)	50,04%	47,48%
Quito	63,99%	62,25%
Guayaquil	53,97%	49,88%
Cuenca	61,80%	55,81%
Ambato	53,73%	49,50%
Machala	52,97%	49,65%

El presente documento se basa en la Información Estadística Mensual del BCE No. 1975, además de otras fuentes oficiales que se citan. (1) Fuente: Bolsas de valores de Quito y Guayaquil. (2) El Índice de Precios al Consumidor IPC corresponde a la nueva base 2014=100. Fuente: Instituto Nacional de Estadística y Censos (INEC) (3) A partir de mar.2009 se publica trimestralmente el Total Nacional Urbano Fuente: Encuesta de Indicadores de Coyuntura del Mercado Laboral. INEC. (4) Fuente: EP Petrolero y Secretaría de Hidrocarburos (SHE). (5) Fuente: Federal Reserve Bank, CITIBANK N.Y. y FMI. (a) La Junta de Política y Regulación Monetaria y Financiera (JPRMF) mediante Resolución No.043-2015-F, de 5 de marzo de 2015 y Resolución No.059-2015-F, de 16 de abril de 2015 expidió las Normas que regulan la segmentación de la cartera de crédito de las entidades del Sistema Financiero Nacional (SFN). (b) De conformidad al artículo 137 del Código Orgánico Monetario y Financiero (Registro Oficial N° 332 – Viernes 12 de septiembre de 2014), la Reserva Internacional de Libre Disponibilidad, pasa a denominarse Reservas Internacionales (RI). (c) Salario mínimo legal promedio deflactado en función del IPC mensual. (d) El valor total de importaciones reportado, incluye las importaciones del Ministerio de Defensa. (e) Precio mensual promedio final de comercialización. (f) Corresponde a la variación porcentual del acumulado mensual hasta el mes referido con respecto a igual período del año anterior. (g) Corresponde a la variación porcentual del mes de referencia con respecto al mismo correspondiente al año anterior. (h) Datos procesados y publicados de acuerdo a información proporcionada por el Ministerio de Finanzas (h) A partir de la Publicación No.24 de Cuentas Nacionales, los cálculos incorporan los resultados del Cambio de Año Base (CAB) 2007. Los datos de los años 2002 a 2006 corresponden a la información obtenida en la retroproyección de las series; y los correspondientes a los años 2007 - 2015 son el resultado de las cuentas nacionales anuales. Para mayor información acceder al link: <http://www.bce.fin.ec/index.php/component/k2/item/763>. (++) A partir del Boletín No. 80 de Cuentas Nacionales Trimestrales, los cálculos toman como año de referencia a 2007 en lugar de 2000; la suma anual de los agregados macroeconómicos trimestrales se ajustan a los resultados de las Cuentas Nacionales Anuales base 2007. Para mayor información sobre la metodología aplicada, acceder al link: <http://contenido.bce.fin.ec/documentos/PublicacionesNotas/Catalogo/CuentasNacionales/Anuales/Dolares/CAB.htm>. (+++) Incluye suministro de electricidad y agua, Alojamiento y servicios de comida, Transporte, Correo y Comunicaciones, Actividades de servicios financieros, Actividades profesionales, técnicas y administrativas, Enseñanza y Servicios sociales y de salud, Actividades inmobiliarias y Entretenimiento, recreación, otras actividades de servicios y Hogares privados con servicio doméstico.

Sector Monetario y Financiero

CAPTACIONES Y CARTERA VENCIDA

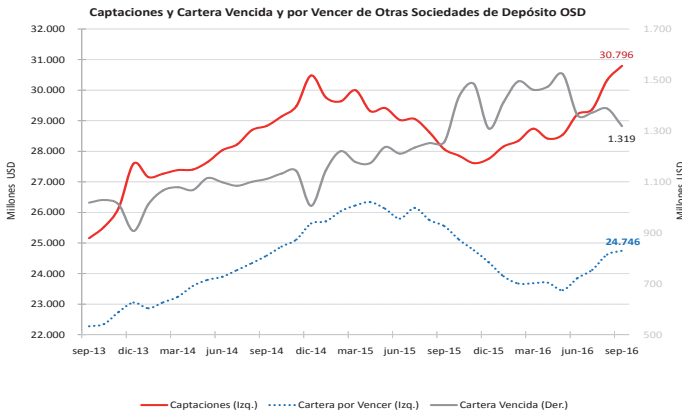

Sector Externo

BALANZA COMERCIAL

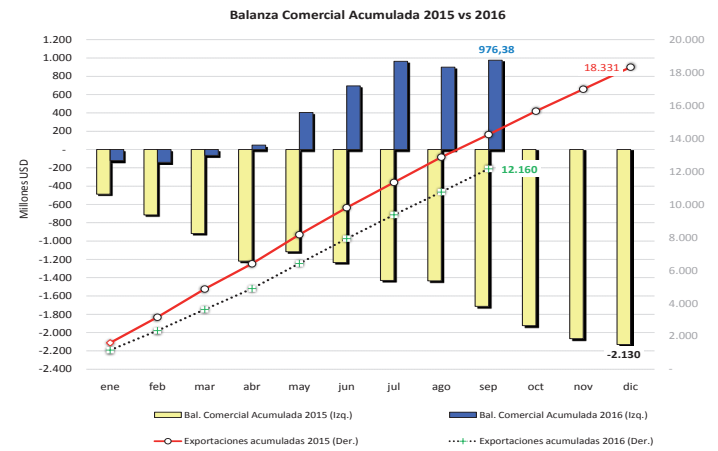

Sector Real

PIB Trimestral, USD 2007

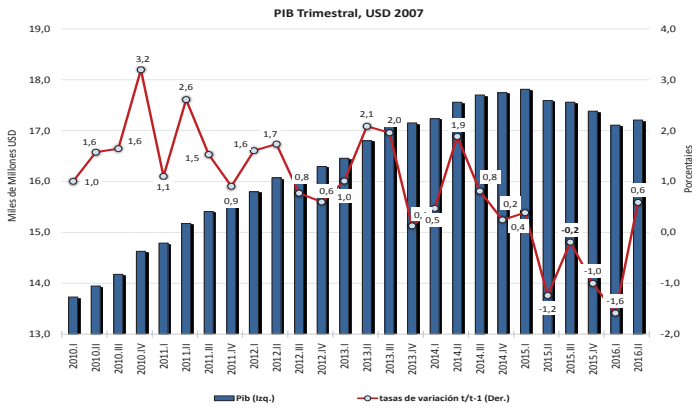

BALANZA COMERCIAL PETROLERA Y NO PETROLERA

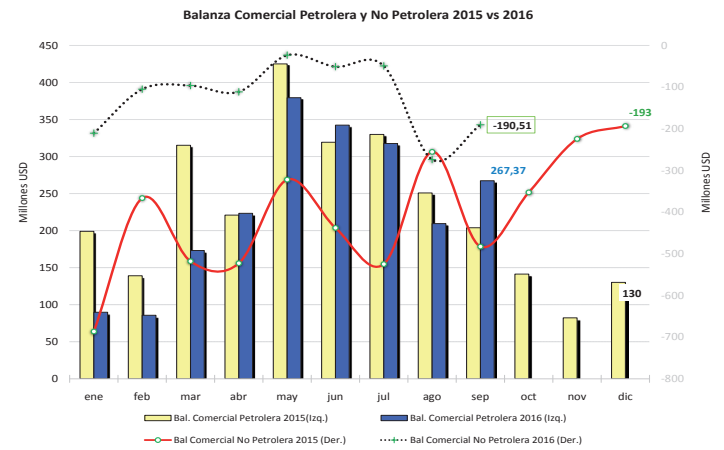

INFLACIÓN

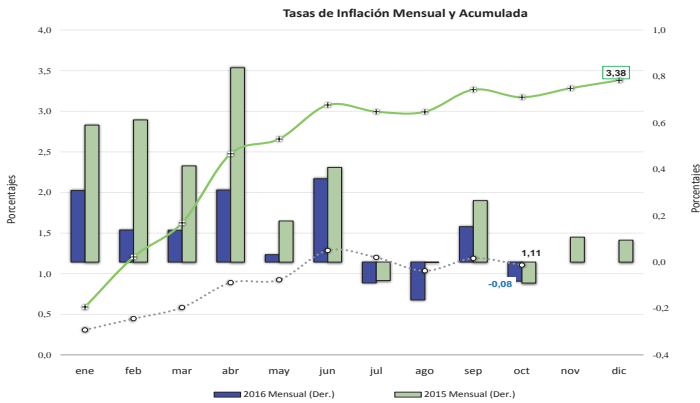

PETRÓLEO

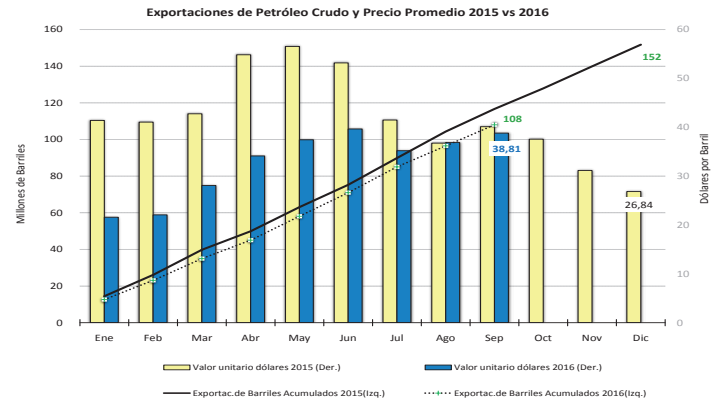

EMPLEO

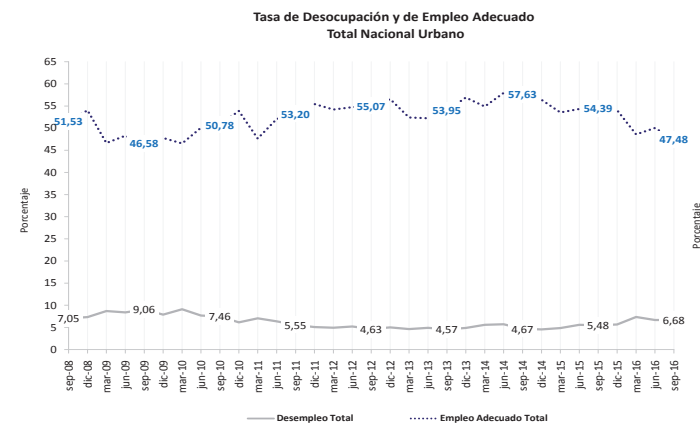

EXPORTACIONES NO PETROLERAS

