

Sector Monetario y Financiero

INDICADORES MONETARIOS

| Tasas de interés (a) | Ago.-2017 | Sep.-2017 |
|--|---------------|---------------|
| Activa referencial productivo corporativo | 7,97 | 8,37 |
| Activa referencial productivo empresarial | 9,62 | 8,68 |
| Activa referencial productivo PYMES | 10,80 | 10,86 |
| Activa referencial comercial Ordinario | 8,02 | 7,96 |
| Activa referencial comercial prioritario corporativo | 7,58 | 8,19 |
| Activa referencial comercial prioritario empresarial | 9,83 | 9,49 |
| Activa referencial comercial prioritario PYMES | 11,18 | 10,83 |
| Activa referencial consumo ordinario | 16,69 | 16,71 |
| Activa referencial consumo prioritario | 16,58 | 16,55 |
| Activa referencial educativo | 9,45 | 9,49 |
| Activa referencial inmobiliario | 10,59 | 10,38 |
| Activa referencial vivienda de interés público | 4,98 | 4,98 |
| Activa referencial micro ac ampliada | 21,48 | 21,46 |
| Activa referencial micro ac simple | 24,84 | 24,85 |
| Activa referencial micro minorista | 27,75 | 27,74 |
| Activa referencial inversión pública | 8,09 | 8,41 |
| Sistema Financiero (millones USD) | Jul.-2017 | Ago.-2017 |
| Captaciones de Otras Sociedades de Depósito OSD | 33.500 | 33.616 |
| Cartera por vencer y vencida de OSD | 29.377 | 29.769 |
| Cartera por vencer OSD | 28.072 | 28.546 |
| Cartera vencida OSD | 1.306 | 1.223 |
| Reservas Internacionales (b) (millones USD) | Jul.-2017 | Ago.-2017 |
| | 4.261 | 3.650 |
| Indices Bursátiles (1) | Ago.-2017 | Sep.-2017 |
| ECU-INDEX GLOBAL (Quito) | 1.196,71 | 1.203,41 |
| IPECU -BVG (Guayaquil) | 246,08 | 246,92 |

Sector Real

| PRODUCTO INTERNO BRUTO (+) | 2015 | 2016 |
|--|--------------|--------------|
| Tasa de variación anual (USD 2007) | 0,1% | -1,6% |
| PIB (millones USD 2007) | 70.175 | 69.068 |
| PIB per cápita (USD 2007) | 4.311 | 4.179 |
| PIB (millones USD corrientes) | 99.290 | 98.614 |
| PIB per cápita (USD corrientes) | 6.099 | 5.966 |
| Tasa de variación PIB Trimestral (CVE) (t/t-1) | 2017.I | 2017.II |
| PIB TOTAL, a precios constantes, Base 2007 (++) | -0,1% | 1,9% |
| Agricultura, ganadería, caza, silvicultura y pesca | 1,9% | 1,9% |
| Explotación de minas y canteras | -2,0% | 0,5% |
| Industria manufacturera (incluye refinación de petróleo) | 0,2% | 1,6% |
| Construcción | -2,9% | -1,7% |
| Comercio al por mayor y menor | 0,9% | 1,2% |
| Administración pública | -1,1% | 3,2% |
| Resto de Servicios (+++) | 0,8% | 2,4% |

PRECIOS Y SALARIOS

| Inflación | Ago.-2017 | Sep.-2017 |
|---------------------------------|-----------|-----------|
| Anual | 0,28% | -0,03% |
| Mensual | 0,01% | -0,15% |
| Acumulada | 0,20% | 0,04% |
| Indice de Precios al Consumidor | 105,42 | 105,26 |
| Salarios (USD) | Ago.-2017 | Sep.-2017 |
| Salario nominal promedio | 437,44 | 437,44 |
| Salario unificado nominal | 375,00 | 375,00 |
| Salario real (c) | 414,96 | 415,60 |

MERCADO LABORAL URBANO

| Tasa de Desempleo Total (3) | Mar.-2017 | Jun.-2017 |
|-----------------------------------|-----------|-----------|
| Quito | 9,11% | 7,84% |
| Guayaquil | 5,11% | 5,26% |
| Cuenca | 4,29% | 4,53% |
| Ambato | 5,01% | 4,58% |
| Machala | 4,24% | 4,27% |
| Tasa de Empleo Adecuado/Pleno (3) | 47,29% | 48,98% |
| Quito | 57,72% | 63,08% |
| Guayaquil | 49,14% | 49,54% |
| Cuenca | 61,86% | 60,13% |
| Ambato | 46,61% | 52,71% |
| Machala | 48,13% | 49,32% |

Sector Externo

| COMERCIO EXTERIOR | Jul.-2017 | Ago.-2017 |
|---|------------------|------------------|
| Total exportaciones mensuales | 1.578,41 | 1.459,05 |
| Total exportaciones acumuladas | 10.998,33 | 12.457,38 |
| Exportaciones acumuladas petroleras | 3.817,88 | 4.349,70 |
| Exportaciones acumuladas no petroleras | 7.180,45 | 8.107,68 |
| Importaciones (millones USD FOB) | | |
| Total importaciones mensuales | 1.544,79 | 1.762,11 |
| Total importaciones acumuladas (d) | 10.347,52 | 12.109,63 |
| Imp. ac. materias primas | 3.850,63 | 4.457,92 |
| Imp. ac. bienes consumo | 2.264,25 | 2.698,21 |
| Imp. ac. bienes de capital | 2.482,12 | 2.934,73 |
| Imp. ac. combustibles lubricantes | 1.723,00 | 1.987,44 |
| Imp. ac. bienes diversos | 27,51 | 31,33 |
| Balanza comercial petrolera mensual | 295,61 | 262,71 |
| Balanza comercial no petrolera mensual | -261,99 | -565,77 |
| Balanza comercial acumulada | 648,64 | 345,58 |
| Exportaciones acumuladas (millones USD FOB) | | |
| Primarios acumulados | 8.546,40 | 9.653,53 |
| Petróleo crudo | 3.466,06 | 3.932,72 |
| Banano y plátano | 1.890,72 | 2.105,24 |
| Camarón | 1.763,98 | 2.000,83 |
| Flores naturales | 566,00 | 627,95 |
| Cacao | 301,00 | 349,26 |
| Otros primarios | 558,64 | 637,53 |
| Industrializados acumulados | 2.451,93 | 2.803,85 |
| Derivados de petróleo | 351,83 | 416,99 |
| Otros prod. mar elaborados | 708,88 | 803,30 |
| Manufacturas de metales | 237,78 | 280,10 |
| Químicos y fármacos | 81,74 | 90,60 |
| Manufacturas de textiles | 40,86 | 47,45 |
| Café elaborado | 57,73 | 67,12 |
| Otros industrializados | 973,11 | 1.098,29 |
| Petróleo (4) | Jul.-2017 | Ago.-2017 |
| Valor unitario (USD / barril) (e) | 40,75 | 43,03 |
| Exportaciones mensuales (miles de barriles) | 11.489,00 | 10.845,00 |
| Exportaciones acumuladas (miles de barriles) | 81.140,00 | 91.985,00 |
| Variación (t/t-12) exp. acum en barriles (f) | -4,62% | -4,69% |
| Variación (t/t-12) exp. mensuales en barriles (g) | -18,39% | -5,23% |
| Cotización del Dólar | Ago.-2017 | Sep.-2017 |
| Colombia (Peso) (5) | 2.933,41 | 2.938,58 |
| Perú (Nuevo Sol) (5) | 3,24 | 3,27 |
| Euro (5) | 0,84 | 0,85 |
| Indice de Tipo de Cambio Efectivo Real | 104,52 | 106,47 |

Sector Finanzas Públicas

| (millones USD, base caja acumulados) (i) | Jun.-2017 | Jul.-2017 |
|---|------------------|------------------|
| Egresos totales del presup. del gob. cent. acum. | 10.914,80 | 12.412,91 |
| Ingresos del presup. del gob. cent. acum. | | |
| Ingresos totales acumulados | 8.875,08 | 10.174,85 |
| Ingresos petroleros acumulados | 869,46 | 928,14 |
| Ingresos no petroleros acumulados | 8.005,62 | 9.246,72 |
| Impuesto a las importaciones | 732,33 | 846,00 |
| Impuesto a la renta | 1.910,94 | 2.137,84 |
| Impuesto al valor agregado (IVA) | 2.978,49 | 3.411,49 |
| Impuesto a los consumos especiales (ICE) | 443,26 | 524,65 |
| Otros ingresos | 1.940,60 | 2.326,74 |
| Deuda pública Total | Jun.-2017 | Jul.-2017 |
| Deuda pública interna | 14.990,11 | 14.975,52 |
| Deuda pública externa | 28.552,53 | 28.620,82 |

El presente documento se basa en la Información Estadística Mensual del BCE No. 1987, además de otras fuentes oficiales que se citan. (1) Fuente: Bolsas de valores de Quito y Guayaquil. (2) El Índice de Precios al Consumidor IPC corresponde a la nueva base 2014-100. Fuente: Instituto Nacional de Estadística y Censos (INEC) (3) A partir de mar.2009 se publica trimestralmente el Total Nacional Urbano Fuente: Encuesta de Indicadores de Coyuntura del Mercado Laboral. INEC. (4) Fuente: EP Petroecuador y Secretaría de Hidrocarburos (SHE). (5) Fuente: <https://www.bce.fin.ec/index.php/component/k2/item/259-tabla-para-el-sector-publico> (a) La Junta de Política y Regulación Monetaria y Financiera (JPRMF) mediante Resolución No.043-2015-F, de 5 de marzo de 2015 y Resolución No.059-2015-F, de 16 de abril de 2015 expidió las Normas que regulan la segmentación de la cartera de crédito de las entidades del Sistema Financiero Nacional (SFN). (b) De conformidad al artículo 137 del Código Orgánico Monetario y Financiero (Registro Oficial N° 332 – Viernes 12 de septiembre de 2014), la Reserva Internacional de Libre Disponibilidad, pasa a denominarse Reservas Internacionales (RI). (c) Salario mínimo legal promedio deflacionado en función del IPC mensual. (d) El valor total de importaciones reportado, incluye las importaciones del Ministerio de Defensa. (e) Precio mensual promedio final de comercialización. (f) Corresponde a la variación porcentual del acumulado mensual hasta el mes referido con respecto a igual período del año anterior. (g) Corresponde a la variación porcentual del mes de referencia con respecto al mismo correspondiente al año anterior. (h) Datos procesados y publicados de acuerdo a información proporcionada por el Ministerio de Finanzas (+) A partir de la Publicación No.24 de Cuentas Nacionales, los cálculos incorporan los resultados del Cambio de Año Base (CAB) 2007. Los datos de los años 2002 a 2006 corresponden a la información obtenida en la retroproyección de las series; y los correspondientes a los años 2007 - 2015 son el resultado de las cuentas nacionales anuales. Para mayor información acceder al link: <http://www.bce.fin.ec/index.php/component/k2/item/763>. (++) A partir del Boletín No. 80 de Cuentas Nacionales Trimestrales, los cálculos toman como año de referencia a 2007 en lugar de 2000; la suma anual de los agregados macroeconómicos trimestrales se ajustan a los resultados de las Cuentas Nacionales Anuales base 2007. Para mayor información sobre la metodología aplicada, acceder al link: <http://contenido.bce.fin.ec/documentos/Publicaciones/Notas/Catalogo/CuentasNacionales/Anuales/Dolares/CAB.htm>. (+++) Incluye suministro de electricidad y agua, Alojamiento y servicios de comida, Transporte, Correo y Comunicaciones, Actividades de servicios financieros, Actividades profesionales, técnicas y administrativas, Enseñanza y Servicios sociales y de salud, Actividades inmobiliarias y Entretenimiento, recreación, otras actividades de servicios y Hogares privados con servicio doméstico.

Sector Monetario y Financiero

CAPTACIONES Y CARTERA VENCIDA

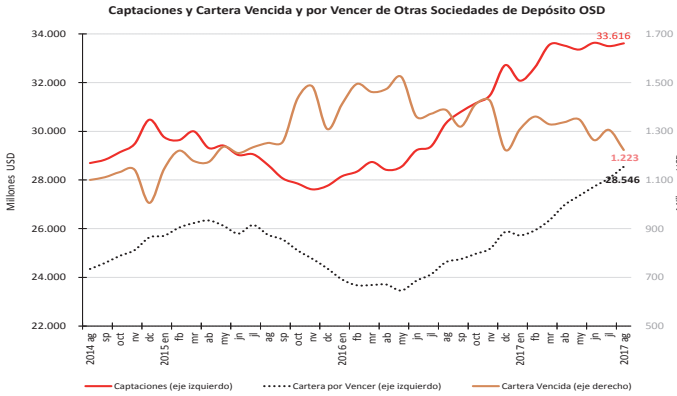

Sector Externo

BALANZA COMERCIAL

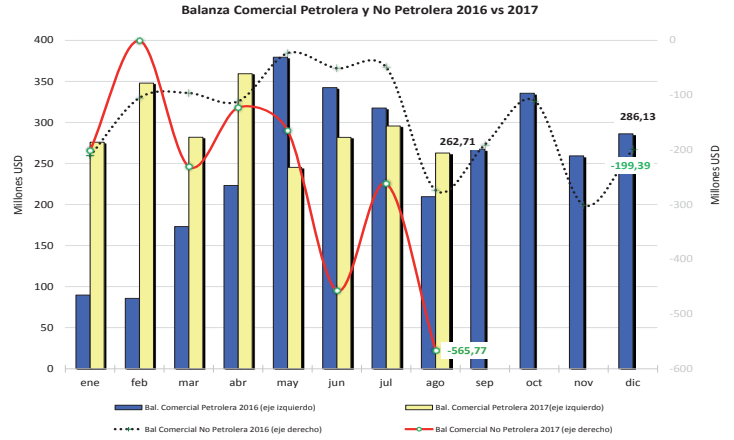

Sector Real

PIB Trimestral, USD 2007

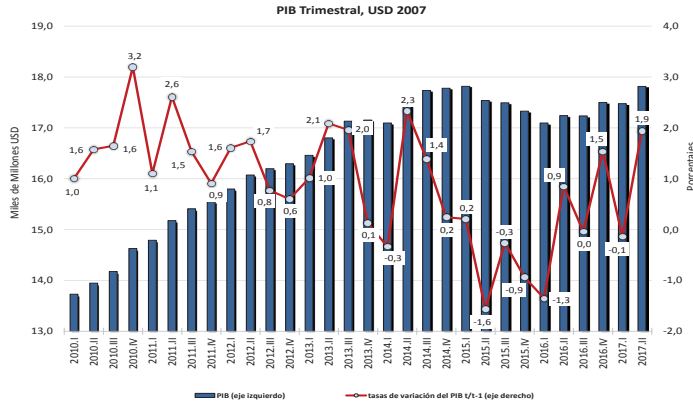

BALANZA COMERCIAL PETROLERA Y NO PETROLERA

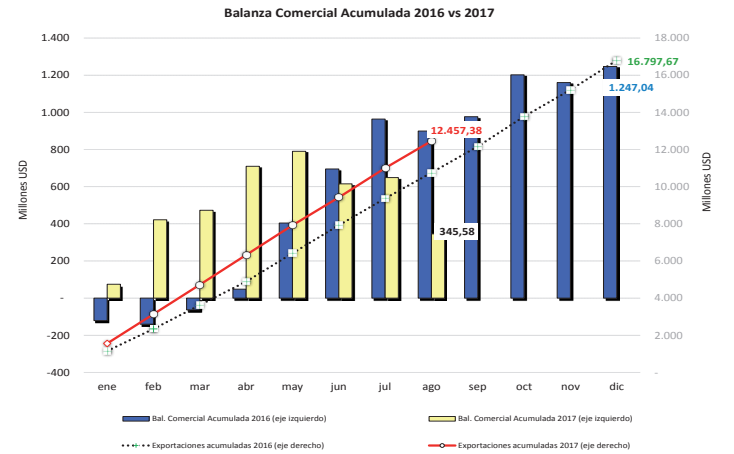

INFLACIÓN

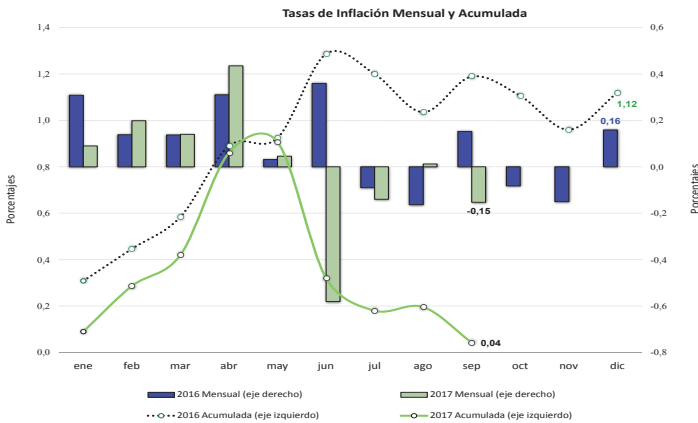

PETRÓLEO

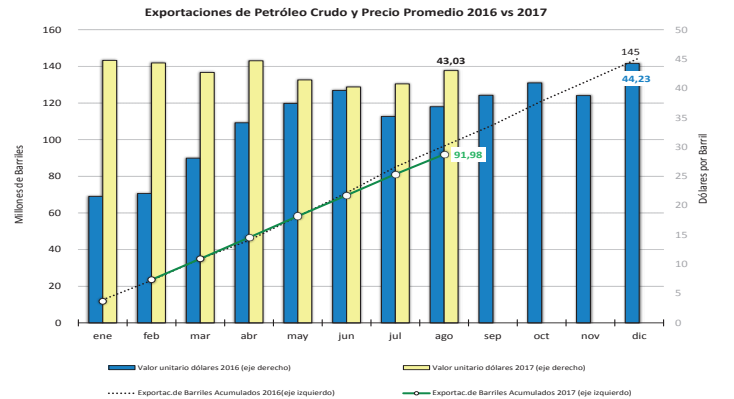

EMPLEO

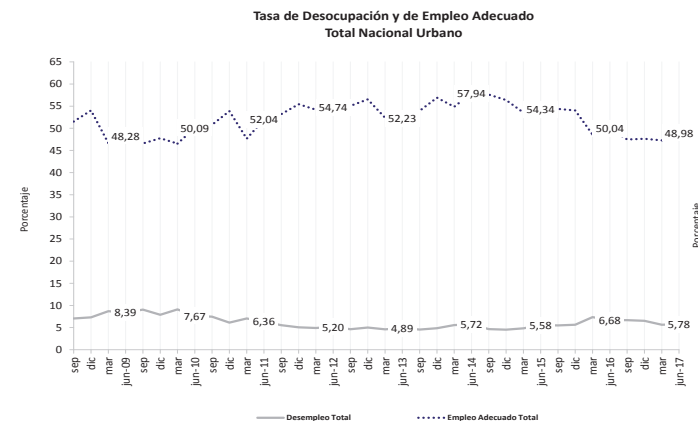

EXPORTACIONES NO PETROLERAS

