

Sector Monetario y Financiero

INDICADORES MONETARIOS

Tasas de interés (a)	Sep.-2017	Oct.-2017
Activa referencial productivo corporativo	8,37	7,13
Activa referencial productivo empresarial	8,68	9,81
Activa referencial productivo PYMES	10,86	11,20
Activa referencial comercial Ordinario	7,96	8,03
Activa referencial comercial prioritario corporativo	8,19	7,86
Activa referencial comercial prioritario empresarial	9,49	9,86
Activa referencial comercial prioritario PYMES	10,83	10,18
Activa referencial consumo ordinario	16,71	16,66
Activa referencial consumo prioritario	16,55	16,46
Activa referencial educativo	9,49	9,47
Activa referencial inmobiliario	10,38	10,48
Activa referencial vivienda de interés público	4,98	4,98
Activa referencial micro ac ampliada	21,46	21,45
Activa referencial micro ac simple	24,85	24,77
Activa referencial micro minorista	27,74	27,58
Activa referencial inversión pública	8,41	8,36
Sistema Financiero (millones USD)	Ago.-2017	Sep.-2017
Captaciones de Otras Sociedades de Depósito OSD	33.616	33.465
Cartera por vencer y vencida de OSD	29.769	30.335
Cartera por vencer OSD	28.546	29.116
Cartera vencida OSD	1.223	1.219
Reservas Internacionales (b) (millones USD)	Ago.-2017	Sep.-2017
	3.650	2.362
Indices Bursátiles (1)	Sep.-2017	Oct.-2017
ECU-INDEX GLOBAL (Quito)	1.203,41	1.247,06
IPECU -BVG (Guayaquil)	246,92	256,72

Sector Real

PRODUCTO INTERNO BRUTO (+)	2015	2016
Tasa de variación anual (USD 2007)	0,1%	-1,6%
PIB (millones USD 2007)	70.175	69.068
PIB per cápita (USD 2007)	4.311	4.179
PIB (millones USD corrientes)	99.290	98.614
PIB per cápita (USD corrientes)	6.099	5.966
Tasa de variación PIB Trimestral (CVE) (t/t-1)	2017.I	2017.II
PIB TOTAL, a precios constantes, Base 2007 (++)	-0,1%	1,9%
Agricultura, ganadería, caza, silvicultura y pesca	1,9%	1,9%
Explotación de minas y canteras	-2,0%	0,5%
Industria manufacturera (incluye refinación de petróleo)	0,2%	1,6%
Construcción	-2,9%	-1,7%
Comercio al por mayor y menor	0,9%	1,2%
Administración pública	-1,1%	3,2%
Resto de Servicios (+++)	0,8%	2,4%

PRECIOS Y SALARIOS

Inflación	Sep.-2017	Oct.-2017
Anual	-0,03%	-0,09%
Mensual	-0,15%	-0,14%
Acumulada	0,04%	-0,10%
Indice de Precios al Consumidor	105,26	105,10
Salarios (USD)	Sep.-2017	Oct.-2017
Salario nominal promedio	437,44	437,44
Salario unificado nominal	375,00	375,00
Salario real (c)	415,60	416,20

MERCADO LABORAL URBANO

Tasa de Desempleo Total (3)	Jun.-2017	Sep.-2017
Quito	5,78%	5,36%
Guayaquil	7,84%	7,84%
Guayaquil	5,26%	4,59%
Cuenca	4,53%	4,64%
Ambato	4,58%	4,78%
Machala	4,27%	4,42%
Tasa de Empleo Adecuado/Pleno (3)	Jun.-2017	Sep.-2017
Quito	48,98%	48,70%
Quito	63,08%	66,44%
Guayaquil	49,54%	47,85%
Cuenca	60,13%	61,35%
Ambato	52,71%	54,33%
Machala	49,32%	43,65%

Sector Externo

COMERCIO EXTERIOR	Ago.-2017	Sep.-2017
Total exportaciones mensuales	1.459,05	1.587,94
Total exportaciones acumuladas	12.457,38	14.045,32
Exportaciones acumuladas petroleras	4.349,70	4.978,61
Exportaciones acumuladas no petroleras	8.107,68	9.066,71
Importaciones (millones USD FOB)		
Total importaciones mensuales	1.762,11	1.675,49
Total importaciones acumuladas (d)	12.109,63	13.785,12
Imp. ac. materias primas	4.457,92	4.997,68
Imp. ac. bienes consumo	2.698,21	3.095,41
Imp. ac. bienes de capital	2.934,73	3.352,23
Imp. ac. combustibles lubricantes	1.987,44	2.304,73
Imp. ac. bienes diversos	31,33	35,07
Balanza comercial petrolera mensual	262,71	311,58
Balanza comercial no petrolera mensual	-565,77	-399,12
Balanza comercial acumulada	345,58	258,04
Exportaciones acumuladas (millones USD FOB)	Ago.-2017	Sep.-2017
Primarios acumulados	9.653,53	10.851,25
Petróleo crudo	3.932,72	4.478,70
Banano y plátano	2.105,24	2.322,97
Camarón	2.000,83	2.231,30
Flores naturales	627,95	690,27
Cacao	349,26	402,45
Otros primarios	637,53	725,56
Industrializados acumulados	2.803,85	3.194,08
Derivados de petróleo	416,99	499,91
Otros prod. mar elaborados	803,30	890,57
Manufacturas de metales	280,10	332,36
Químicos y fármacos	90,60	101,65
Manufacturas de textiles	47,45	53,63
Café elaborado	67,12	75,34
Otros industrializados	1.098,29	1.240,62
Petróleo (4)	Ago.-2017	Sep.-2017
Precio promedio del valor unitario (USD / barril) (e)	43,03	46,73
Exportaciones mensuales (miles de barriles)	10.845,00	11.684,00
Exportaciones acumuladas (miles de barriles)	91.985,00	103.668,00
Variación (t/t-12) exp. acum en barriles (f)	-4,69%	-4,05%
Variación (t/t-12) exp. mensuales en barriles (g)	-5,23%	1,35%
Cotización del Dólar	Sep.-2017	Oct.-2017
Colombia (Peso) (5)	2.938,58	3.022,97
Perú (Nuevo Sol) (5)	3,27	3,25
Euro (5)	0,85	0,86
Indice de Tipo de Cambio Efectivo Real	109,03	109,36

Sector Finanzas Públicas

(millones USD, base caja acumulados) (i)	Jul.-2017	Ago.-2017
Egresos totales del presup. del gob. cent. acum.	12.412,91	13.958,58
Ingresos del presup. del gob. cent. acum.		
Ingresos totales acumulados	10.174,85	11.760,69
Ingresos petroleros acumulados	928,14	1.172,05
Ingresos no petroleros acumulados	9.246,72	10.588,64
Impuesto a las importaciones	846,00	970,53
Impuesto a la renta	2.137,84	2.384,23
Impuesto al valor agregado (IVA)	3.411,49	3.945,60
Impuesto a los consumos especiales (ICE)	524,65	606,33
Otros ingresos	2.326,74	2.681,96
Deuda pública Total	Jul.-2017	Ago.-2017
Deuda pública interna	14.975,52	14.952,18
Deuda pública externa	28.620,82	28.659,71

El presente documento se basa en la Información Estadística Mensual del BCE No. 1988, además de otras fuentes oficiales que se citan. (1) Fuente: Bolsas de valores de Quito y Guayaquil. (2) El Índice de Precios al Consumidor IPC corresponde a la nueva base 2014=100. Fuente: Instituto Nacional de Estadística y Censos (INEC) (3) A partir de mar.2009 se publica trimestralmente el Total Nacional Urbano Fuente: Encuesta de Indicadores de Coyuntura del Mercado Laboral. INEC. (4) Fuente: EP Petroecuador y Secretaría de Hidrocarburos (SHE). (5) Fuente: <https://www.bce.fin.ec/index.php/component/k2/item/259-tabla-para-el-sector-publico> (a) La Junta de Política y Regulación Monetaria y Financiera (JPRMF) mediante Resolución No.043-2015-F, de 5 de marzo de 2015 y Resolución No.059-2015-F, de 16 de abril de 2015 expidió las Normas que regulan la segmentación de la cartera de crédito de las entidades del Sistema Financiero Nacional (SFN). (b) De conformidad al artículo 137 del Código Orgánico Monetario y Financiero (Registro Oficial N° 332 - Viernes 12 de septiembre de 2014), la Reserva Internacional de Libre Disponibilidad, pasa a denominarse Reservas Internacionales (RI). (c) Salario mínimo legal promedio deflactado en función del IPC mensual. (d) El valor total de importaciones reportado, no incluye las importaciones del Ministerio de Defensa. (e) Precio mensual promedio final de comercialización. (f) Corresponde a la variación porcentual del acumulado mensual hasta el mes referido con respecto a igual período del año anterior. (g) Corresponde a la variación porcentual del mes de referencia con respecto al mismo correspondiente al año anterior. (h) Datos procesados y publicados de acuerdo a información proporcionada por el Ministerio de Finanzas (h) A partir de la Publicación No.24 de Cuentas Nacionales, los cálculos incorporan los resultados del Cambio de Año Base (CAB) 2007. Los datos de los años 2002 a 2006 corresponden a la información obtenida en la retroprolatación de las series; y, los correspondientes a los años 2007 - 2015 son el resultado de las cuentas nacionales anuales. Para mayor información acceder al link: <http://www.bce.fin.ec/index.php/component/k2/item/763>. (++) A partir del Boletín No. 80 de Cuentas Nacionales Trimestrales, los cálculos toman como año de referencia a 2007 en lugar de 2000; la suma anual de los agregados macroeconómicos trimestrales se ajustan a los resultados de las Cuentas Nacionales Anuales base 2007. Para mayor información sobre la metodología aplicada, acceder al link: <http://contenido.bce.fin.ec/documentos/Publicaciones/Notas/Catalogo/CuentasNacionales/Anuales/Dolares/CAB.htm>. (+++) Incluye suministro de electricidad y agua, Alojamiento y servicios de comida, Transporte, Correo y Comunicaciones, Actividades de servicios financieros, Actividades profesionales, técnicas y administrativas, Enseñanza y Servicios sociales y de salud, Actividades inmobiliarias y Entretenimiento, recreación, otras actividades de servicios y Hogares privados con servicio doméstico.

Sector Monetario y Financiero

CAPTACIONES Y CARTERA VENCIDA

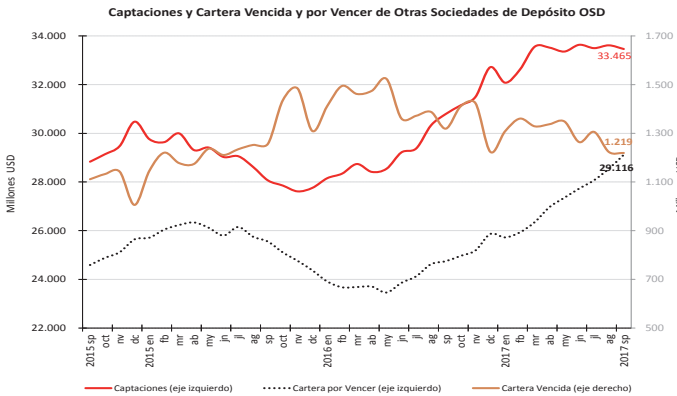

Sector Externo

BALANZA COMERCIAL

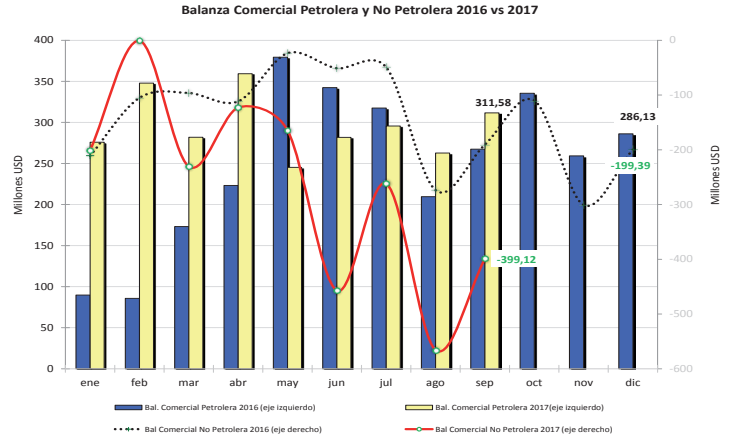

Sector Real

PIB Trimestral, USD 2007

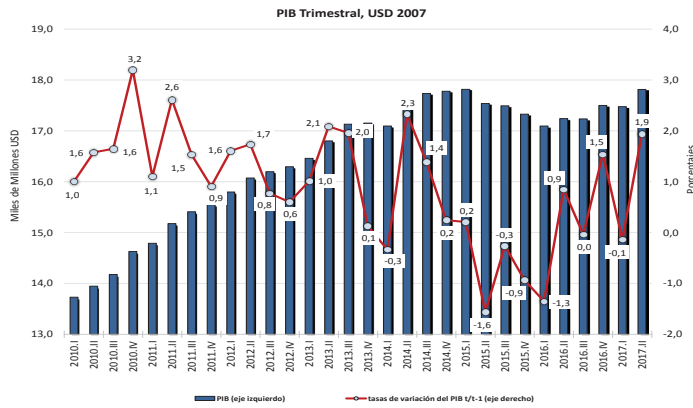

BALANZA COMERCIAL PETROLERA Y NO PETROLERA

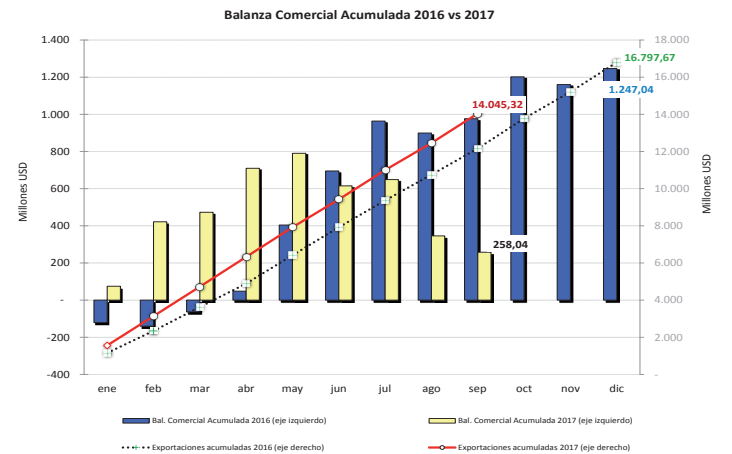

INFLACIÓN

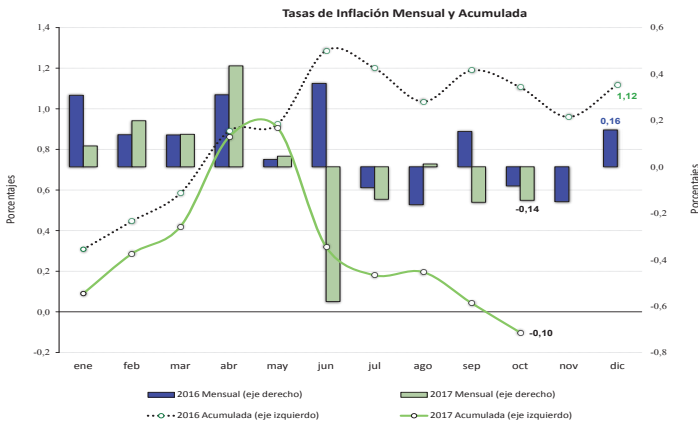

PETRÓLEO

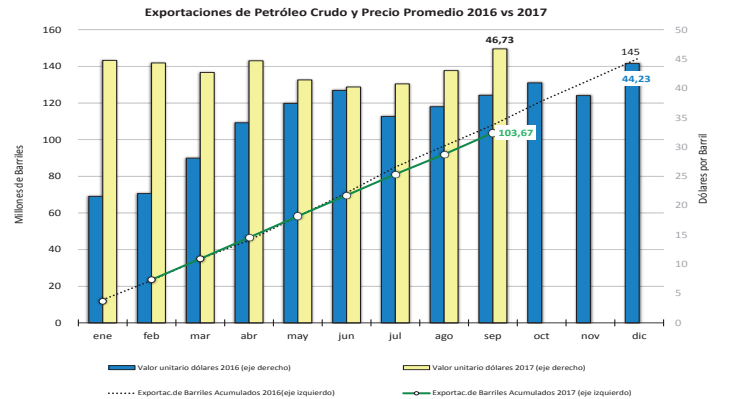

EMPLEO

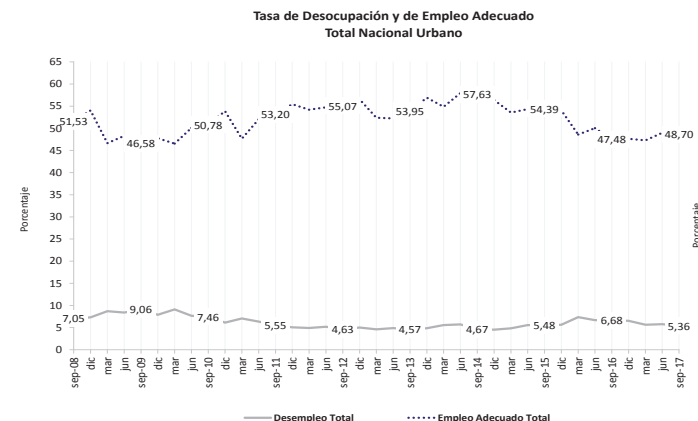

EXPORTACIONES NO PETROLERAS

