



Sector Monetario y Financiero

INDICADORES MONETARIOS

Tasas de interés: Sector Financiero Público, Privado y de la Economía Popular y Solidaria (Segmento 1 y Mutualistas) (a)

	Mar.-2019	Abr.-2019
Activa referencial productivo corporativo	8,93	9,23
Activa referencial productivo empresarial	9,95	9,92
Activa referencial productivo PYMES	9,21	8,43
Activa referencial comercial Ordinario	9,24	9,59
Activa referencial comercial prioritario corporativo	8,75	8,62
Activa referencial comercial prioritario empresarial	9,93	9,85
Activa referencial comercial prioritario PYMES	11,18	11,15
Activa referencial consumo ordinario	16,69	16,67
Activa referencial consumo prioritario	16,69	16,68
Activa referencial educativo	9,31	9,35
Activa referencial inmobiliario	10,16	10,09
Activa referencial vivienda de interés público	4,8	4,81
Activa referencial micro ac ampliada (1)	20,53	20,27
Activa referencial micro ac simple (1)	23,44	23,48
Activa referencial micro minorista (1)	26,4	26,27
Activa referencial inversión pública	8,01	8,41

Tasas de interés: Sector Financiero de la Economía Popular y Solidaria (Segmento 2, 3, 4 y 5)(a)

	Mar.-2019	Abr.-2019
Activa referencial micro ac ampliada (2)	21,04	20,72
Activa referencial micro ac simple (2)	22,71	22,89
Activa referencial micro minorista (2)	23,61	24,10

Sistema Financiero (millones USD)

	Ene.-2019	Feb.-2019
Captaciones de Otras Sociedades de Depósito OSD	37.289	37.819
Cartera por vencer y vencida de OSD	37.159	37.378
Cartera por vencer OSD	35.966	36.146,4
Cartera vencida OSD	1.193	1.231

Reservas Internacionales (b) (millones USD)

	Feb.-2019	Mar.-2019
Indice Bursátiles (1)	3.282	3.973
ECU-INDEX GLOBAL (Quito)	1.414,45	1.401,51
IPECU -BVG (Guayaquil)	289,71	286,28

Sector Real

PRODUCTO INTERNO BRUTO(+)

	2017 (p)	2018 (prel.)
Tasa de variación anual (USD 2007)	2,4%	1,4%
PIB (millones USD 2007)	70.956	71.933
PIB per cápita (USD 2007)	4.229	4.226
PIB (millones USD corrientes)	104.296	108.398
PIB per cápita (USD corrientes)	6.217	6.368

Tasa de variación PIB Trimestral (CVE) (t/t-1)

	2018.III	2018.IV
PIB TOTAL, a precios constantes, Base 2007 (++)	0,8%	0,1%
Agricultura, ganadería, caza, silvicultura y pesca	-0,2%	1,0%
Explotación de minas y canteras	1,9%	-1,2%
Industria manufacturera (incluye refinación de petróleo)	1,0%	-0,7%
Construcción	0,0%	-1,8%
Comercio al por mayor y menor	0,4%	0,3%
Administración pública	-0,5%	2,6%
Resto de Servicios (+++)	0,6%	1,0%

PRECIOS Y SALARIOS

	Feb.-2019	Mar.-2019
Inflación		
Anual	0,16%	-0,12%
Mensual	-0,23%	-0,21%
Acumulada	0,24%	0,02%
Indice de Precios al Consumidor (4)	105,53	105,31

Salarios (USD)

	Feb.-2019	Mar.-2019
Salario nominal promedio	459,61	459,61
Salario unificado nominal	394,00	394,00
Salario real (c)	435,52	435,52

MERCADO LABORAL URBANO

	Dic.-2018	Mar.-2019
Tasa de Desempleo Total (5)	4,80%	5,83%
Quito	8,17%	9,73%
Guayaquil	3,09%	3,72%
Cuenca	4,70%	5,45%
Ambato	3,43%	5,36%
Machala	5,44%	5,10%
Tasa de Empleo Adecuado/Pleno (5)	49,28%	46,99%
Quito	57,88%	59,68%
Guayaquil	52,64%	48,98%
Cuenca	61,28%	64,01%
Ambato	52,63%	49,96%
Machala	55,35%	58,86%

Sector Externo

COMERCIO EXTERIOR

	Ene.-2019	Feb.-2019
Exportaciones (millones USD FOB)		
Total exportaciones mensuales	1.656,96	1.695,30
Total exportaciones acumuladas	1.656,96	3.352,26
Exportaciones acumuladas petroleras	639,21	1.259,59
Exportaciones acumuladas no petroleras	1.017,75	2.092,97
Importaciones (millones USD FOB)		
Total importaciones mensuales	1.904,03	1.642,35
Total importaciones acumuladas (d)	1.904,03	3.546,38
Imp. ac. materias primas	671,10	1.235,98
Imp. ac. bienes consumo	394,54	742,61
Imp. ac. bienes de capital	509,59	925,99
Imp. ac. combustibles lubricantes	319,80	625,78
Imp. ac. bienes diversos	9,00	16,03
Balanza comercial petrolera mensual (millones USD FOB)	321,07	309,47
Balanza comercial no petrolera mensual (millones USD FOB)	-568,88	-256,53
Balanza comercial acumulada (millones USD FOB) (e)	-247,82	-194,87

Exportaciones acumuladas (millones USD FOB)

	Ene.-2019	Feb.-2019
Primarios acumulados	1.320,38	2.648,28
Petróleo crudo	575,99	1.116,56
Banano y plátano	298,71	572,26
Camarón	236,45	490,06
Flores naturales	68,82	185,31
Cacao	49,66	95,20
Otros primarios	90,75	188,89
Industrializados acumulados	336,58	703,98
Derivados de petróleo	63,22	142,73
Otros prod. mar elaborados	88,94	188,04
Manufacturas de metales	31,15	66,66
Químicos y fármacos	10,17	21,42
Manufacturas de textiles	5,38	11,30
Café elaborado	2,41	6,63
Otros industrializados	135,31	267,20

Petróleo (6)

	Ene.-2019	Feb.-2019
Precio promedio del valor unitario (USD / barril) (f)	48,82	53,66
Exportaciones mensuales (miles de barriles)	11.798,00	10.074,00
Exportaciones acumuladas (miles de barriles)	11.798,00	21.872,00
Variación (t/t-12) exp. acum en barriles (g)	0,38%	9,55%
Variación (t/t-12) exp. mensuales en barriles (h)	0,38%	22,68%

Cotización del Dólar

	Feb.-2019	Mar.-2019
Colombia (Peso) (7)	3.069,37	3.175,61
Perú (Nuevo Sol) (7)	3,30	3,32
Euro (7)	0,88	0,89
Indice de Tipo de Cambio Efectivo Real (2014=100)	90,92	91,11

Sector Finanzas Públicas

	Dic.-2018	Ene.-2019
(millones USD, base caja acumulados) (i)		
Egresos totales del presup. del gob. cent. acum.	21.890,59	1.059,93
Ingresos del presup. del gob. cent. acum.		
Ingresos totales acumulados	19.243,87	1.728,51
Ingresos petroleros acumulados	2.208,49	124,99
Ingresos no petroleros acumulados	17.035,39	1.603,52
Impuesto a las importaciones	1.550,38	133,47
Impuesto a la renta	4.114,09	426,20
Impuesto al valor agregado (IVA)	5.823,57	690,72
Impuesto a los consumos especiales (ICE)	975,43	93,28
Otros ingresos	4.571,92	259,85
Deuda pública Total	50.776,71	50.693,36
Deuda pública interna	13.886,51	13.888,07
Deuda pública externa	36.890,21	36.805,28

El presente documento se basa en la Información Estadística Mensual del BCE No. 2005, además de otras fuentes oficiales que se citan. (1) Estructuras de información de bancos privados, cooperativas de ahorro y crédito del segmento 1, y mutualistas para el sistema de tasas de interés. (2) Corresponde a las entidades financieras pertenecientes a la economía popular y solidaria de los segmentos 2, 3 y 4. (3) Fuente: Bolsas de valores de Quito y Guayaquil. (4) El Índice de Precios al Consumidor IPC corresponde a la base 2014=100. Fuente: Instituto Nacional de Estadística y Censos (INEC). (5) A partir de mar.2009 se publica trimestralmente el Total Nacional Urbano Fuente: Encuesta Nacional de Empleo, Desempleo y Subempleo. INEC. (6) Fuente: EP Petroecuador y Secretaría de Hidrocarburos (SHE). (7) Fuente: www.bce.fin.ec/index.php/component/k2/item/259-tabla-para-el-sector-publico (a) La Junta de Política y Regulación Monetaria y Financiera (JPRMF) mediante Resolución No.043-2015-F, de 5 de marzo de 2015 y Resolución No.059-2015-F, de 16 de abril de 2015 expidió las Normas que regulan la segmentación de la cartera de crédito de las entidades del Sistema Financiero Nacional (SFN). En concordancia a la Resolución 437-2018-F de 26 de enero de 2018 de la Junta de Política y Regulación Monetaria y Financiera, se modifica las tasas de interés activas efectivas máximas para los segmentos del Microcrédito. (b) De conformidad al artículo 137 del Código Orgánico Monetario y Financiero (Registro Oficial N° 332 - Viernes 12 de septiembre de 2014), la Reserva Internacional de Libre Disponibilidad, pasa a denominarse Reservas Internacionales (RI). (c) Salario mínimo legal promedio deflactado en función del IPC mensual. (d) El valor total de importaciones reportado, no incluye las importaciones del Ministerio de Defensa. (e) El valor total de importaciones reportado, incluye las importaciones del Ministerio de Defensa. (f) Precio mensual promedio final de comercialización. (g) Corresponde a la variación porcentual del acumulado mensual hasta el mes referido con respecto a igual periodo del año anterior. (h) Corresponde a la variación porcentual del mes de referencia con respecto al mismo correspondiente al año anterior. (i) Datos procesados y publicados de acuerdo a información proporcionada por el Ministerio de Economía y Finanzas (+) p (provisional) prel. (preliminar por sumatoria de trimestres) A partir de la Publicación No.24 de Cuentas Nacionales, los cálculos incorporan los resultados del Cambio de Año Base (CAB) 2007. Para mayor información acceder al link: <https://contenido.bce.fin.ec/documentos/PublicacionesNotas/Catalogo/CuentasNacionales/Anuales/Dolares/IndiceCasNac.htm> (++) A partir del Boletín No. 80 de Cuentas Nacionales Trimestrales, los cálculos toman como año de referencia el 2007. Para mayor información, acceder al link: <https://contenido.bce.fin.ec/home1/estadisticas/cntrimestral/cntrimestral.jsp> (+++) Incluye suministro de electricidad y agua, Alojamiento y servicios de comida, Transporte, Correo y Comunicaciones, Actividades de servicios financieros, Actividades profesionales, técnicas y administrativas, Enseñanza y Servicios sociales y de salud, Actividades inmobiliarias y Entretenimiento, recreación, otras actividades de servicios y Hogares privados con servicio doméstico.



Sector Monetario y Financiero

CAPTACIONES Y CARTERA VENCIDA

Captaciones y Cartera Vencida y por Vencer de Otras Sociedades de Depósito OSD

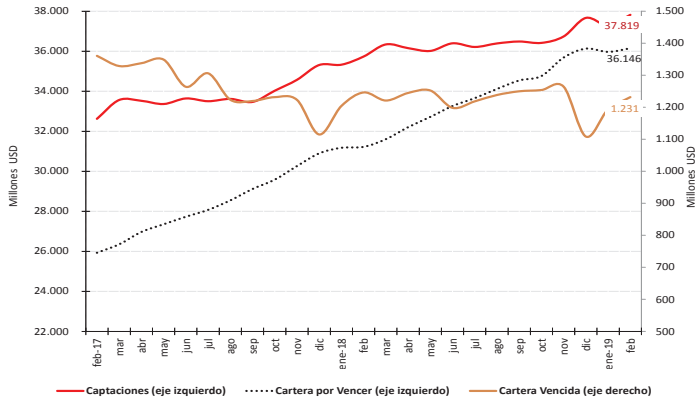

Sector Externo

BALANZA COMERCIAL

Balanza Comercial Acumulada 2018 vs 2019

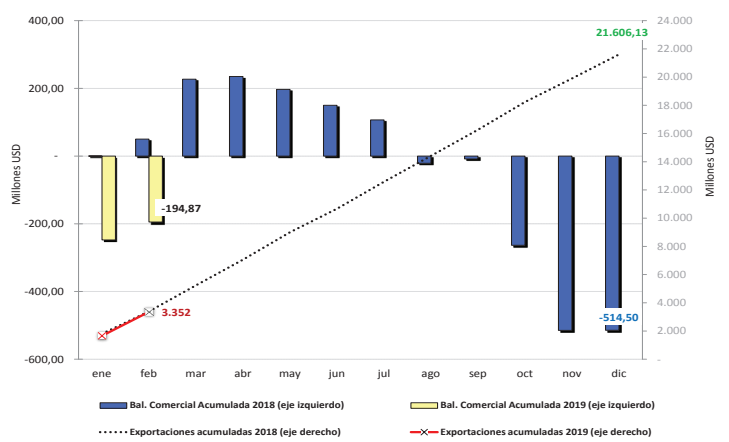

Sector Real

PIB Trimestral, USD 2007

PIB Trimestral, USD 2007

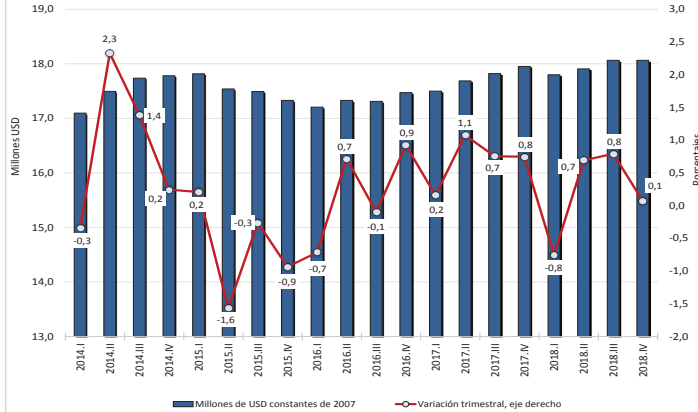

BALANZA COMERCIAL PETROLERA Y NO PETROLERA

Balanza Comercial Petrolera y No Petrolera 2018 vs 2019

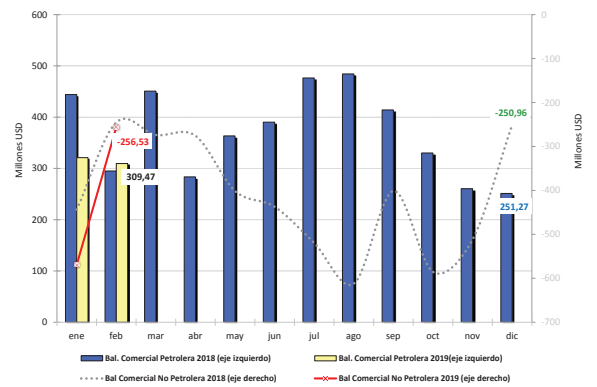

INFLACIÓN

Tasas de Inflación Mensual y Acumulada

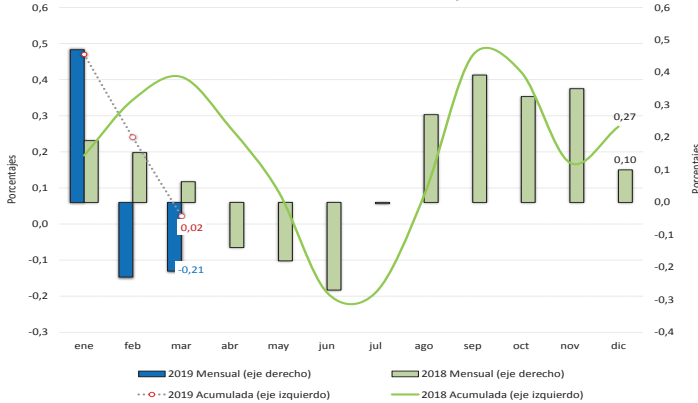

PETRÓLEO

Exportaciones de Petróleo Crudo y Precio Promedio 2018 vs 2019

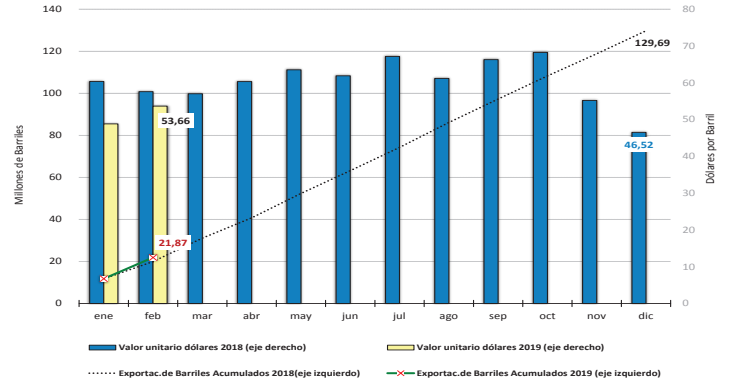

EMPLEO

Tasa de Desocupación y de Empleo Adecuado Total Nacional Urbano

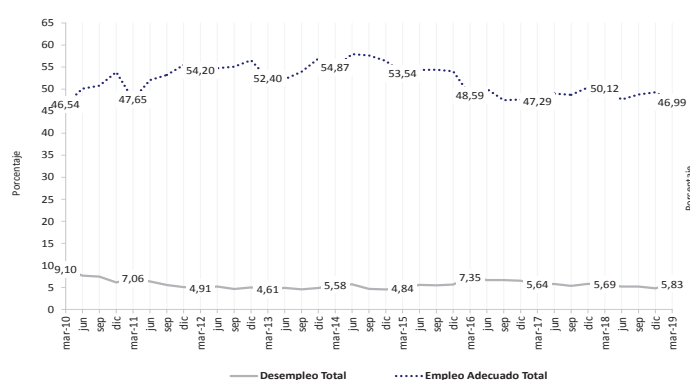

EXPORTACIONES NO PETROLERAS

Exportaciones No Petroleras 2018 vs 2019

