



## Sector Monetario y Financiero

### INDICADORES MONETARIOS

Tasas de interés: Sector Financiero Público, Privado y de la Economía Popular y Solidaria (Segmento 1 y Mutualistas) (a)

	Sep.-2019	Oct.-2019
Activa referencial productivo corporativo	9,26	8,97
Activa referencial productivo empresarial	9,98	9,99
Activa referencial productivo PYMES	11,40	11,36
Activa referencial productivo agrícola y ganadero (1)	8,52	8,50
Activa referencial comercial Ordinario	9,21	8,98
Activa referencial comercial prioritario corporativo	8,65	8,79
Activa referencial comercial prioritario empresarial	9,89	9,89
Activa referencial comercial prioritario PYMES	10,92	11,10
Activa referencial consumo ordinario	16,26	16,26
Activa referencial consumo prioritario	16,74	16,77
Activa referencial educativo	9,33	9,42
Activa referencial educativo social (2)		6,58
Activa referencial inmobiliario	10,22	10,21
Activa referencial vivienda de interés público	4,75	4,78
Activa referencial micro ac ampliada (3)	20,24	19,97
Activa referencial micro ac simple (3)	23,32	23,30
Activa referencial micro minorista (3)	25,28	24,65
Activa referencia microcrédito agrícola y ganadero (1)	19,51	19,47
Activa referencial inversión pública	8,60	8,05

Tasas de interés: Sector Financiero de la Economía Popular y Solidaria (Segmento 2, 3, 4 y 5)(a)

	Agosto-2019	Sep.-2019
Activa referencial micro ac ampliada (4)	20,36	20,70
Activa referencial micro ac simple (4)	22,44	22,85
Activa referencial micro minorista (4)	23,93	24,20
<b>Sistema Financiero (millones USD)</b>	<b>39.157</b>	<b>38.999</b>
<b>Captaciones de Otras Sociedades de Depósito OSD</b>	<b>39.994</b>	<b>40.524</b>
<b>Cartera por vencer y vencida de OSD</b>	<b>38.600</b>	<b>39.102</b>
Cartera por vencer OSD	1.394	1.422
Cartera vencida OSD		

Reservas Internacionales (b) (millones USD)

	Agosto-2019	Sep.-2019
Indice Bursátiles (5)		
ECU-INDEX GLOBAL (Quito)	1.331,84	1.324,71
IPECU -BVG (Guayaquil)	279,85	277,61

## Sector Real

### PRODUCTO INTERNO BRUTO( + )

	2017 (p)	2018 (prel.)
Tasa de variación anual (USD 2007)	2,4%	1,4%
PIB (millones USD 2007)	70.956	71.933
PIB per cápita (USD 2007)	4.229	4.226
PIB (millones USD corrientes)	104.296	108.398
PIB per cápita (USD corrientes)	6.217	6.368

### Tasa de variación PIB Trimestral (CVE) (t/t-1)

	2019.I	2019.II
<b>PIB TOTAL, a precios constantes, Base 2007 (++)</b>	<b>-0,9%</b>	<b>0,4%</b>
Agricultura, ganadería, caza, silvicultura y pesca	2,2%	0,3%
Explotación de minas y canteras	0,5%	1,0%
Industria manufacturera (incluye refinación de petróleo)	-1,4%	-0,3%
Construcción	-1,7%	-0,2%
Comercio al por mayor y menor	-1,7%	-0,2%
Administración pública	-6,7%	1,0%
Resto de Servicios (+++)	-0,8%	1,0%

### PRECIOS Y SALARIOS

	Agosto-2019	Sep-2019
<b>Inflación</b>		
Anual	0,33%	-0,07%
Mensual	-0,10%	-0,01%
Acumulada	0,14%	0,13%
Indice de Precios al Consumidor (6)	105,43	105,42

### Salarios (USD)

	Agosto-2019	Sep.-2019
Salario nominal promedio	459,61	459,61
Salario unificado nominal	394,00	394,00
Salario real (c)	435,93	435,98

### MERCADO LABORAL URBANO

	Junio-2019	Sep.-2019
<b>Tasa de Desempleo Total (7)</b>	<b>5,57%</b>	<b>5,94%</b>
Quito	8,29%	8,22%
Guayaquil	2,49%	3,03%
Cuenca	4,48%	6,29%
Ambato	4,67%	4,46%
Machala	5,51%	6,36%
<b>Tasa de Empleo Adecuado/Pleno (7)</b>	<b>46,96%</b>	<b>47,30%</b>
Quito	55,16%	54,97%
Guayaquil	54,68%	52,94%
Cuenca	69,43%	67,56%
Ambato	50,62%	48,19%
Machala	59,56%	55,52%

## Sector Externo

### COMERCIO EXTERIOR

	Julio-2019	Agosto-2019
<b>Exportaciones (millones USD FOB)</b>		
<b>Total exportaciones mensuales</b>	<b>1.981,77</b>	<b>1.931,60</b>
<b>Total exportaciones acumuladas</b>	<b>13.047,31</b>	<b>14.978,92</b>
Exportaciones acumuladas petroleras	5.285,82	6.043,83
Exportaciones acumuladas no petroleras	7.761,49	8.935,09
<b>Importaciones (millones USD FOB)</b>		
<b>Total importaciones mensuales</b>	<b>1.884,25</b>	<b>1.833,38</b>
<b>Total importaciones acumuladas (d)</b>	<b>12.838,39</b>	<b>14.671,77</b>
Imp. ac. materias primas	4.141,67	4.742,42
Imp. ac. bienes consumo	2.828,56	3.221,15
Imp. ac. bienes de capital	3.253,20	3.700,33
Imp. ac. combustibles lubricantes	2.558,57	2.942,63
Imp. ac. bienes diversos	56,39	65,23
<b>Balanza comercial petrolera mensual (millones USD FOB)</b>	<b>479,20</b>	<b>374,30</b>
<b>Balanza comercial no petrolera mensual (millones USD FOB)</b>	<b>-383,16</b>	<b>-277,46</b>
<b>Balanza comercial acumulada (millones USD FOB) (e)</b>	<b>206,69</b>	<b>303,52</b>

### Exportaciones acumuladas (millones USD FOB)

	Agosto-2019	Sep.-2019
<b>Primarios acumulados</b>	<b>10.323,06</b>	<b>11.887,62</b>
Petróleo crudo	4.619,43	5.312,39
Banano y plátano	1.939,24	2.201,99
Camarón	2.215,37	2.580,97
Flores naturales	555,51	617,06
Cacao	297,95	351,87
Otros primarios	695,56	823,34

### Industrializados acumulados

	Agosto-2019	Sep.-2019
Derivados de petróleo	666,39	731,44
Otros prod. mar elaborados	723,20	831,08
Manufacturas de metales	245,26	277,02
Químicos y fármacos	80,28	91,92
Manufacturas de textiles	43,83	51,41
Café elaborado	35,13	42,61
Otros industrializados	930,16	1.065,81

### Petróleo (8)

	Julio-2019	Agosto-2019
<b>Precio promedio del valor unitario (USD / barril) (f)</b>	<b>57,23</b>	<b>54,02</b>
<b>Exportaciones mensuales (miles de barriles)</b>	<b>12.071,00</b>	<b>12.828,00</b>
<b>Exportaciones acumuladas (miles de barriles)</b>	<b>80.937,00</b>	<b>93.765,00</b>
Variación (t/t-12) exp. acum en barriles (g)	9,00%	8,91%
Variación (t/t - 12) exp. mensuales en barriles (h)	9,09%	8,36%

### Cotización del Dólar

	Agosto-2019	Sep.-2019
Colombia (Peso) (9)	3.454,23	3.469,81
Perú (Nuevo Sol) (9)	3,39	3,39
Euro (9)	0,90	0,91
Indice de Tipo de Cambio Efectivo Real (2014=100)	89,70	89,60

## Sector Finanzas Públicas

	Junio-2019	Julio-2019
<b>(millones USD, base caja acumulados) (i)</b>		
<b>Egresos totales del presup. del gob.cent. acum.</b>	<b>9.879,21</b>	<b>12.029,80</b>
<b>Ingresos del presup. del gob. cent. acum.</b>		
<b>Ingresos totales acumulados</b>	<b>9.342,36</b>	<b>10.867,30</b>
<b>Ingresos petroleros acumulados</b>	<b>944,19</b>	<b>1.111,20</b>
Ingresos no petroleros acumulados	8.398,17	9.756,09
Impuesto a las importaciones	702,77	828,85
Impuesto a la renta	2.330,97	2.592,09
Impuesto al valor agregado (IVA)	2.887,76	3.384,97
Impuesto a los consumos especiales (ICE)	451,81	531,82
Otros ingresos	2.024,86	2.418,36
<b>Deuda pública Total (j)</b>	<b>55.858,36</b>	<b>55.744,41</b>
Deuda pública interna	16.367,28	16.490,98
Deuda pública externa	39.491,08	39.253,43

El presente documento se basa en la Información Estadística Mensual del BCE No. 2011, además de otras fuentes oficiales que se citan. (1) Conforme Resolución 496-2019-F de 28 de febrero de 2019, la Junta de Política y Regulación Monetaria y Financiera crea los segmentos de la Cartera Productivo Agrícola y Ganadero; y Microcrédito Agrícola y Ganadero, aplicable para el Sistema Financiero Nacional. (2) Según la Codificación de Resoluciones Monetarias, Financieras, de Valores y Seguros que incluye la Resolución 526-2019-F de 17 de junio de 2019. (3) Estructuras de información de bancos privados, cooperativas de ahorro y crédito del segmento 1, y mutualistas para el sistema de interés. (4) Corresponde a las entidades financieras pertenecientes a la economía popular y solidaria de los segmentos 2, 3 y 4. (5) Fuente: Bolsas de valores de Quito y Guayaquil. (6) El Índice de Precios al Consumidor IPC corresponde a la base 2014=100. Fuente: Instituto Nacional de Estadística y Censos (INEC). (7) A partir de mar.2009 se publica trimestralmente el Total Nacional Urbano Fuente: Encuesta Nacional de Empleo, Desempleo y Subempleo. INEC. (8) Fuente: EP Petroecuador y Secretaría de Hidrocarburos (SHE). (9) Fuente: <https://www.bce.fin.ec/index.php/component/k2/item/259-tabla-para-el-sector-publico>. (a) La Junta de Política y Regulación Monetaria y Financiera (JPRMF) mediante Resolución No.043-2015-F, de 5 de marzo de 2015 y Resolución No.059-2015-F, de 16 de abril de 2015 expidió las Normas que regulan la segmentación de la cartera de crédito de las entidades del Sistema Financiero Nacional (SFN). En concordancia a la Resolución 437-2018-F de 26 de enero de 2018 de la Junta de Política y Regulación Monetaria y Financiera, se modifica las tasas de interés activas efectivas máximas para los segmentos del Microcrédito. (b) De conformidad al artículo 137 del Código Orgánico Monetario y Financiero (Registro Oficial N° 332 - Viernes 12 de septiembre de 2014), la Reserva Internacional de Libre Disponibilidad, pasa a denominarse Reservas Internacionales (RI). (c) Salario mínimo legal promedio deflactado en función del IPC mensual. (d) El valor total de importaciones reportado, no incluye las importaciones del Ministerio de Defensa. (e) El valor total de importaciones reportado, incluye las importaciones del Ministerio de Defensa. (f) Precio mensual promedio final de comercialización. (g) Corresponde a la variación porcentual del acumulado mensual hasta el mes referido con respecto a igual período del año anterior. (h) Corresponde a la variación porcentual del mes de referencia con respecto al mismo correspondiente al año anterior. (i) Datos procesados y publicados de acuerdo a información proporcionada por el Ministerio de Economía y Finanzas. (j) El Banco Central del Ecuador está coordinando con el Ministerio de Economía y Finanzas la recepción de la información que sirve de base para la elaboración de este cuadro de acuerdo a la nueva metodología descrita en la Resolución No. MEF-2018-0134. Para mayor información acceder al link: <https://contenido.bce.fin.ec/documentos/Publicaciones/Notas/Catalogo/CuentasNacionales/Anuales/Dolares/IndiceCtasNac.htm> (+) p (provisional) prel. (preliminar por sumatoria de trimestres) A partir de la Publicación No.24 de Cuentas Nacionales, los cálculos incorporan los resultados del Cambio de Año Base (CAB) 2007. (++) A partir del Boletín No. 80 de Cuentas Nacionales Trimestrales, los cálculos toman como año de referencia el 2007. Para mayor información, acceder al link: <https://contenido.bce.fin.ec/home/estadisticas/cntrimestral/CNTrimestral.jsp> (+++) Incluye suministro de electricidad y agua, Alojamiento y servicios de comida, Transporte, Correo y Comunicaciones, Actividades de servicios financieros, Actividades profesionales, técnicas y administrativas, Enseñanza y Servicios sociales y de salud, Actividades inmobiliarias y Entretenimiento, recreación, otras actividades de servicios y Hogares privados con servicio doméstico.



## Sector Monetario y Financiero

### CAPTACIONES Y CARTERA VENCIDA

Captaciones y Cartera Vencida y por Vencer de Otras Sociedades de Depósito OSD

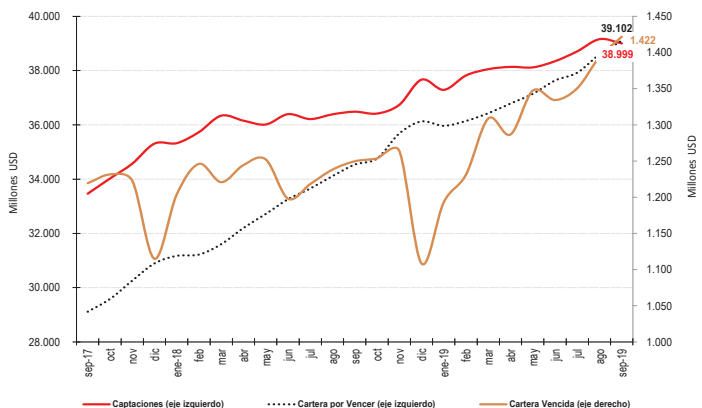

## Sector Externo

### BALANZA COMERCIAL

Balanza Comercial Acumulada 2018 vs 2019

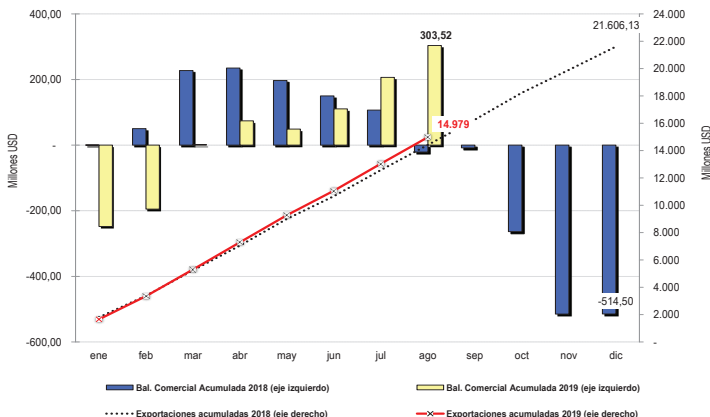

## Sector Real

### PIB Trimestral, USD 2007

Variación trimestral, USD 2007

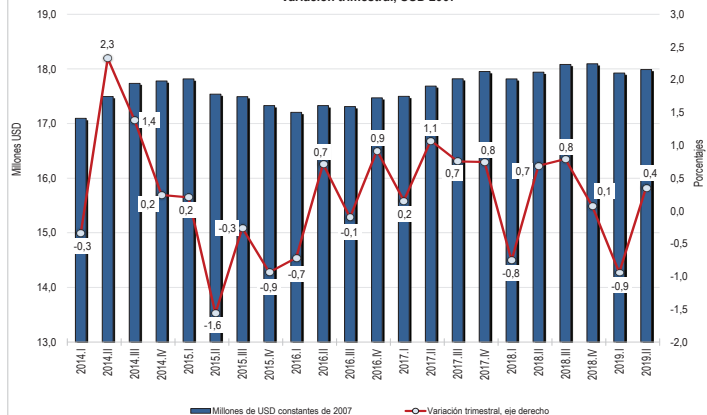

### BALANZA COMERCIAL PETROLERA Y NO PETROLERA

Balanza Comercial Petrolera y No Petrolera 2018 vs 2019

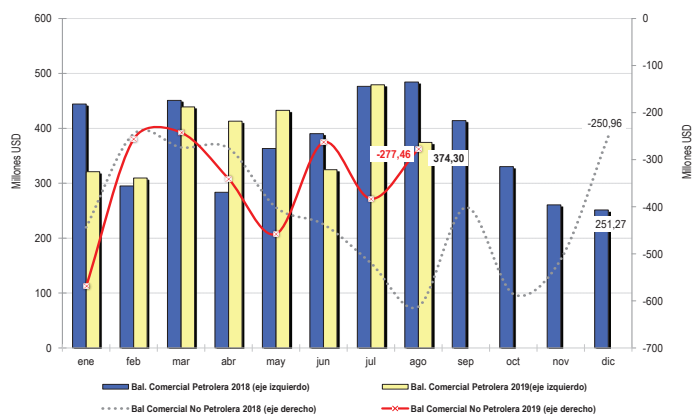

### INFLACIÓN

Tasas de Inflación Mensual y Acumulada

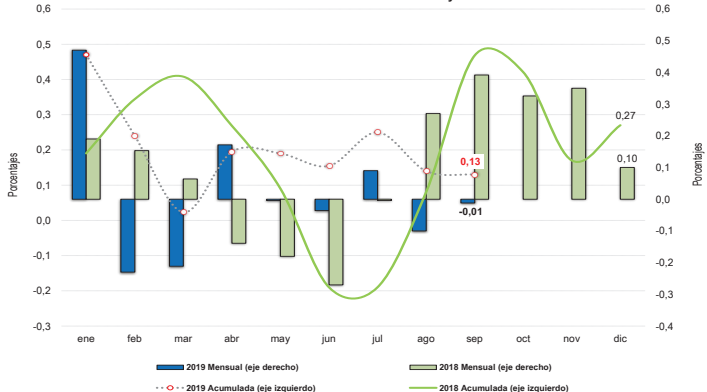

### PETRÓLEO

Exportaciones de Petróleo Crudo y Precio Promedio 2018 vs 2019

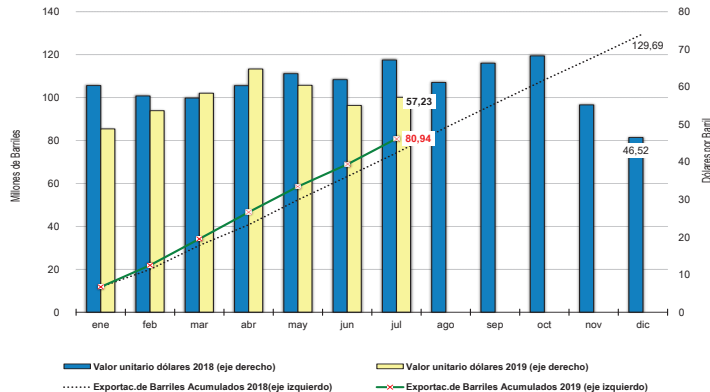

### EMPLEO

Tasa de Desocupación y de Empleo Adecuado Total Nacional Urbano

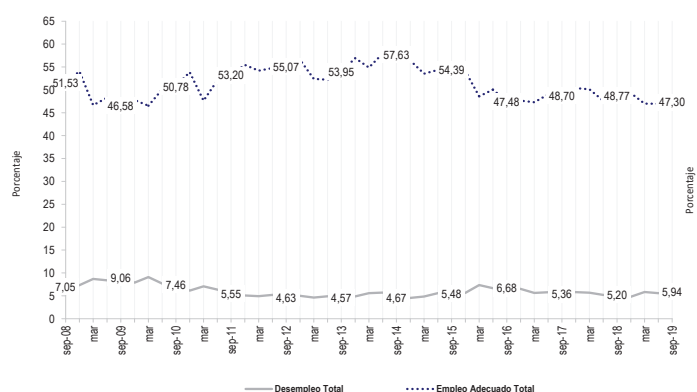

### EXPORTACIONES NO PETROLERAS

Exportaciones No Petroleras 2018 vs 2019

