



Sector Monetario y Financiero

INDICADORES MONETARIOS

Tasas de interés: Sector Financiero Público, Privado y de la Economía Popular y Solidaria (Segmento 1 y Mutualistas) (a)

	Feb.-2020	Mar.-2020
Activa referencial productivo corporativo	9,19	8,98
Activa referencial productivo empresarial	9,97	9,72
Activa referencial productivo PYMES	11,49	10,32
Activa referencia productivo agrícola y ganadero (1)	8,52	8,53
Activa referencial comercial Ordinario	8,93	8,83
Activa referencial comercial prioritario corporativo	8,81	8,77
Activa referencial comercial prioritario empresarial	9,83	9,86
Activa referencial comercial prioritario PYMES	10,96	10,90
Activa referencial consumo ordinario	16,41	16,55
Activa referencial consumo prioritario	16,77	16,78
Activa referencial educativo	9,48	9,26
Activa referencial educativo social (2)	6,35	7,45
Activa referencial inmobiliario	10,29	10,18
Activa referencial vivienda de interés público	4,78	4,69
Activa referencial micro ac ampliada (3)	20,29	20,12
Activa referencial micro ac simple (3)	23,33	23,19
Activa referencial micro minorista (3)	25,20	25,29
Activa referencia microcrédito agrícola y ganadero (1)	19,46	19,20
Activa referencial inversión pública	8,32	7,95

Tasas de interés: Sector Financiero de la Economía Popular y Solidaria (Segmento 2, 3, 4 y 5)(a)

	Dic-2019	Ene-2020
Activa referencial micro ac ampliada (4)	20,29	20,54
Activa referencial micro ac simple (4)	22,32	22,72
Activa referencial micro minorista (4)	24,10	23,72
Sistema Financiero (millones USD)	40.921	40.832
Captaciones de Otras Sociedades de Depósito OSD	41.551	41.544
Cartera por vencer y vencida de OSD	40.174	40.052
Cartera por vencer OSD	1.377	1.493
Cartera vencida OSD		

Reservas Internacionales (b) (millones USD)

	Ene-2020	Feb-2020
Indices Bursátiles (5)	3.568	3.280
ECU-INDEX GLOBAL (Quitto)	1.383,63	1.403,39
IPECU -BVG (Guayaquil)	282,23	295,47

Sector Real

PRODUCTO INTERNO BRUTO(+)

	2017 (p)	2018 (p)
Tasa de variación anual (USD 2007)	2,4%	1,3%
PIB (millones USD 2007)	70.956	71.871
PIB per cápita (USD 2007)	4.229	4.222
PIB (millones USD corrientes)	104.296	107.562
PIB per cápita (USD corrientes)	6.217	6.318

Tasa de variación PIB Trimestral (CVE) (t/t-1)

	2019.II	2019.III
PIB TOTAL, a precios constantes, Base 2007 (++)	0,4%	0,1%
Agricultura, ganadería, caza, silvicultura y pesca	0,3%	0,1%
Explotación de minas y canteras	1,1%	2,4%
Industria manufacturera (incluye refinación de petróleo)	-0,1%	1,0%
Construcción	-0,3%	0,4%
Comercio al por mayor y menor	-0,1%	0,1%
Administración pública	0,1%	-2,4%
Resto de Servicios (+++)	1,2%	-0,3%

PRECIOS Y SALARIOS

	Ene-2020	Feb-2020
Inflación		
Anual	-0,30%	-0,23%
Mensual	0,23%	-0,15%
Acumulada	0,23%	0,07%
Indice de Precios al Consumidor (6)	105,45	105,29

Salarios (USD)

	Ene-2019	Feb-2020
Salario nominal promedio	466,63	466,63
Salario unificado nominal	400,00	400,00
Salario real (c)	442,49	443,18

MERCADO LABORAL URBANO

	Sep-2019	Dic-2019
Tasa de Desempleo Total (7)	5,94%	4,95%
Quitto	8,22%	7,91%
Guayaquil	3,03%	2,88%
Cuenca	6,29%	3,74%
Ambato	4,46%	4,05%
Machala	6,36%	4,18%
Tasa de Empleo Adecuado/Pleno (7)	47,30%	48,02%
Quitto	54,97%	54,34%
Guayaquil	52,94%	51,21%
Cuenca	67,56%	63,94%
Ambato	48,19%	50,83%
Machala	55,52%	55,49%

Sector Externo

COMERCIO EXTERIOR

	Dic-2019	Ene-2020
Exportaciones (millones USD FOB)		
Total exportaciones mensuales	2.020,13	1.921,85
Total exportaciones acumuladas	22.329,38	1.921,85
Exportaciones acumuladas petroleras	8.679,57	676,15
Exportaciones acumuladas no petroleras	13.649,81	1.245,70

Importaciones (millones USD FOB)

	Dic-2019	Ene-2020
Total importaciones mensuales	1.598,48	1.791,72
Total importaciones acumuladas (d)	21.474,22	1.791,72
Imp. ac. materias primas	6.940,83	600,56
Imp. ac. bienes consumo	4.910,86	375,80
Imp. ac. bienes de capital	5.373,73	455,31
Imp. ac. combustibles lubricantes	4.148,82	352,06
Imp. ac. bienes diversos	99,98	7,99

Balanza comercial petrolera mensual (millones USD FOB)

Balanza comercial no petrolera mensual (millones USD FOB)

Balanza comercial acumulada (millones USD FOB) (e)

Exportaciones acumuladas (millones USD FOB)

	Dic-2019	Ene-2020
Primarios acumulados	17.823,47	1.579,82
Petróleo crudo	7.731,16	594,39
Banano y plátano	3.295,16	391,45
Camarón	3.890,53	298,12
Flores naturales	879,78	67,60
Cacao	656,66	50,71
Otros primarios	1.370,18	177,55
Industrializados acumulados	4.505,91	342,04
Derivados de petróleo	948,40	81,77
Otros prod. mar elaborados	1.221,81	75,51
Manufacturas de metales	437,30	35,81
Químicos y fármacos	130,40	8,99
Manufacturas de textiles	74,18	5,31
Café elaborado	72,30	3,60
Otros industrializados	1.621,52	131,05

Petróleo (8)

	Dic-2019	Ene-2020
Precio promedio del valor unitario (USD / barril) (f)	54,03	50,53
Exportaciones mensuales (miles de barriles)	12.576,00	11.763,00
Exportaciones acumuladas (miles de barriles)	139.816,00	11.763,00
Variación (t/t-12) exp. acum en barriles (g)	7,81%	9,44%
Variación (t/t - 12) exp. mensuales en barriles (h)	15,40%	9,44%

Cotización del Dólar

	Ene-2020	Feb-2020
Colombia (Peso) (9)	3.418,80	3.527,34
Perú (Nuevo Sol) (9)	3,38	3,43
Euro (9)	0,90	0,91
Indice de Tipo de Cambio Efectivo Real (2014=100)	91,49	90,80

Sector Finanzas Públicas

(millones USD, base caja acumulados) (i)

	Dic-2019	Ene-2020
Egresos totales del presupuesto del gobierno central acumulado	21.385,22	1.058,53
Ingresos del presup. del gob. cent. acum.		
Ingresos totales acumulados	18.723,59	1.811,28
Ingresos petroleros acumulados	2.449,45	214,97
Ingresos no petroleros acumulados	16.274,14	1.596,31
Impuesto a las importaciones	1.413,30	116,80
Impuesto a la renta	3.869,39	385,58
Impuesto al valor agregado (IVA)	5.739,51	731,41
Impuesto a los consumos especiales (ICE)	899,14	96,44
Otros ingresos	4.352,79	266,08
Deuda pública Total (j)	57.339,22	58.556,41
Deuda pública interna	15.843,64	16.790,32
Deuda pública externa	41.495,58	41.766,09

El presente documento se basa en la Información Estadística Mensual del BCE No. 2016, además de otras fuentes oficiales que se citan. (1) Conforme Resolución 496-2019-F de 28 de febrero de 2019, la Junta de Política y Regulación Monetaria y Financiera crea los segmentos de la Cartera Productiva Agrícola y Ganadero; y, Microcrédito Agrícola y Ganadero, aplicable para el Sistema Financiero Nacional. (2) Según la Codificación de Resoluciones Monetarias, Financieras, de Valores y Seguros que incluye la Resolución 526-2019-F de 17 de junio de 2019. (3) Estructuras de información de bancos privados, cooperativas de ahorro y crédito del segmento 1, y mutualistas para el sistema de tasas de interés. (4) Corresponde a las entidades financieras pertenecientes a la economía popular y los segmentos 2, 3 y 4. (5) Fuente: Bolsas de valores de Quitto y Guayaquil. (6) El Índice de Precios al Consumidor IPC corresponde a la base 2014=100. Fuente: Instituto Nacional de Estadística y Censos (INEC). (7) A partir de mar.2009 se publica trimestralmente el Total Nacional Urbano Fuente: Encuesta Nacional de Empleo, Desempleo y Subempleo. INEC. (8) Fuente: EP Petroecuador y Secretaría de Hidrocarburos (SHE). (9) Fuente: <https://www.bce.fin.ec/index.php/component/k2/item/259-tabla-para-el-sector-publico>. (a) La Junta de Política y Regulación Monetaria y Financiera (UPRMF) mediante Resolución No.043-2015-F, de 5 de marzo de 2015 y Resolución No.059-2015-F, de 16 de abril de 2015 expidió las Normas que regulan la segmentación de la cartera de crédito de las entidades del Sistema Financiero Nacional (SFN). En concordancia a la Resolución 437-2018-F de 26 de enero de 2018 de la Junta de Política y Regulación Monetaria y Financiera, se modifica las tasas de interés activas máximas para los segmentos del Microcrédito. (b) De conformidad al artículo 137 del Código Orgánico Monetario y Financiero (Registro Oficial N° 332 - Viernes 12 de septiembre de 2014), la Reserva Internacional de Libre Disponibilidad, pasa a denominarse Reservas Internacionales (RI). (c) Salario mínimo legal promedio deflactado en función del IPC mensual. (d) El valor total de importaciones reportado, no incluye las importaciones del Ministerio de Defensa. (e) El valor total de importaciones reportado, incluye las importaciones del Ministerio de Defensa. (f) Precio mensual promedio final de comercialización. (g) Corresponde a la variación porcentual del acumulado mensual hasta el mes referido con respecto a igual período del año anterior. (h) Corresponde a la variación porcentual del mes de referencia con respecto al mismo correspondiente al año anterior. (i) Datos procesados y publicados de acuerdo a información proporcionada por el Ministerio de Economía y Finanzas. (j) El Banco Central del Ecuador está coordinando con el Ministerio de Economía y Finanzas la recepción de la información que sirve de base para la elaboración de este cuadro de acuerdo a la nueva metodología descrita en la Resolución No. MEF-2018-0134. Para mayor información acceder al link: <https://contenido.bce.fin.ec/documentos/Publicaciones/Notas/Catalogo/CuentasNacionales/Anuales/Dolares/IndiceCtasNac.htm> (+) (+) (provisional) A partir de la Publicación No.24 de Cuentas Nacionales, los cálculos incorporan los resultados del Cambio de Año Base (CAB) 2007. (++) A partir del Boletín No. 80 de Cuentas Nacionales Trimestrales, los cálculos toman como año de referencia el 2007. Para mayor información, acceder al link: <https://contenido.bce.fin.ec/home1/estadisticas/cntrimestral/CNTrimestral.jsp> (+++) Incluye suministro de electricidad y agua, Alojamiento y servicios de comida, Transporte, Correo y Comunicaciones, Actividades de servicios financieros, Actividades profesionales, técnicas y administrativas, Enseñanza y Servicios sociales y de salud, Actividades inmobiliarias y Entretenimiento, recreación, otras actividades de servicios y Hogares privados con servicio doméstico.



Gráficos económicos del Ecuador

FEBRERO DE 2020

Sector Monetario y Financiero

CAPTACIONES Y CARTERA VENCIDA

Captaciones y Cartera Vencida y por Vencer de Otras Sociedades de Depósito OSD

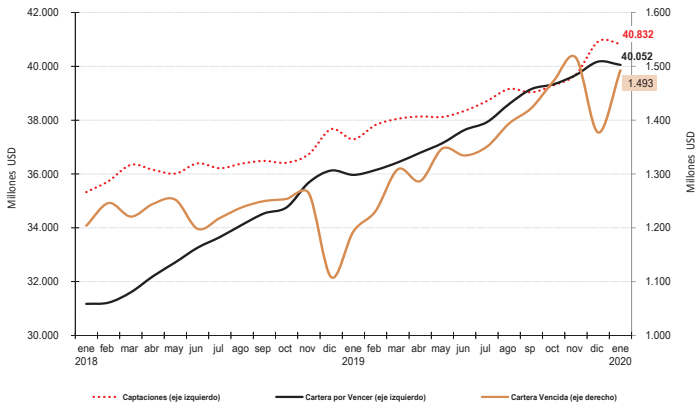

Sector Externo

BALANZA COMERCIAL

Balanza Comercial Acumulada 2019 vs 2020

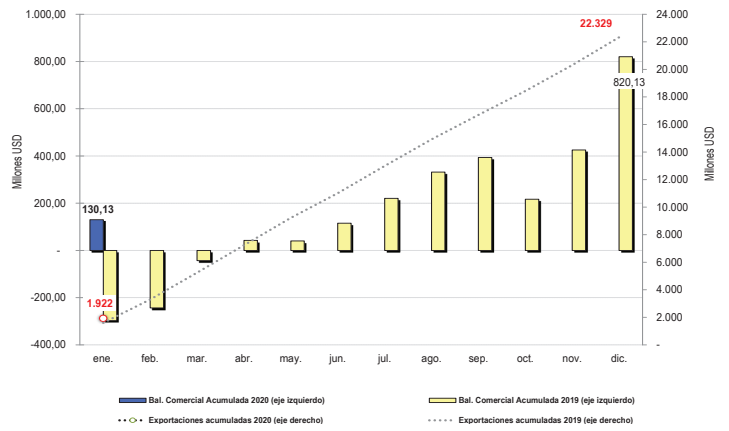

Sector Real

PIB Trimestral, USD 2007

Variación trimestral, USD 2007

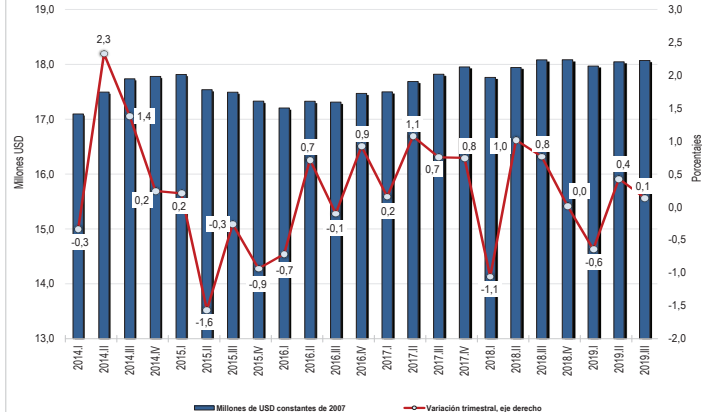

BALANZA COMERCIAL PETROLERA Y NO PETROLERA

Balanza Comercial Petrolera y No Petrolera 2019 vs 2020

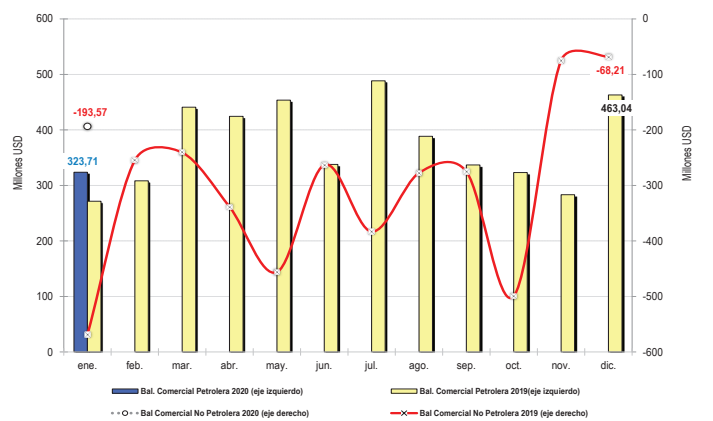

INFLACIÓN

Tasas de Inflación Mensual y Acumulada

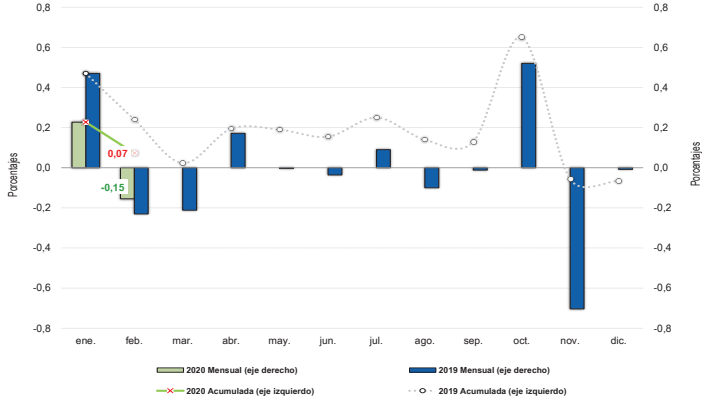

PETRÓLEO

Exportaciones de Petróleo Crudo y Precio Promedio 2019 vs 2020

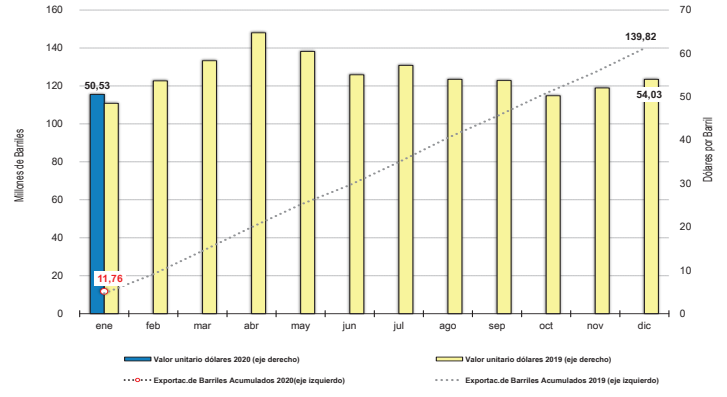

EMPLEO

Tasa de Desempleo, Subempleo y de Empleo Adecuado Total Nacional Urbano

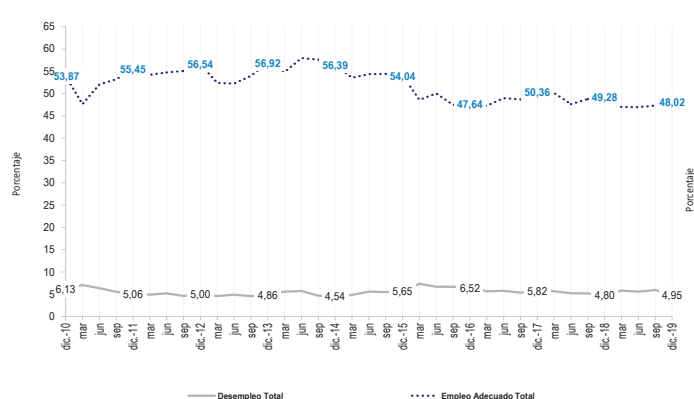

EXPORTACIONES NO PETROLERAS

Exportaciones No Petroleras 2019 vs 2020

