

Sector Monetario y Financiero

INDICADORES MONETARIOS

Tasas de interés: Sector Financiero Público, Privado y de la Economía Popular y Solidaria (1) (2)

	Abril 2023	Mayo 2023
Activa referencial productivo corporativo	9,04%	8,96%
Activa referencial productivo empresarial	10,01%	9,99%
Activa referencial productivo PYMES	10,36%	10,58%
Activa referencial consumo	16,22%	16,13%
Activa referencial educativo	8,41%	8,83%
Activa referencial educativo social	5,49%	5,49%
Activa referencial inmobiliario	9,55%	9,59%
Activa referencial vivienda de interés público	4,98%	4,98%
Activa referencial vivienda de interés social	4,98%	4,98%
Activa referencial micro acumulada ampliada	19,85%	19,55%
Activa referencial micro acumulada simple	20,44%	20,43%
Activa referencial micro minorista	20,42%	19,72%
Activa referencial inversión pública	8,52%	8,38%
Sistema Financiero (millones USD)	Marzo 2023	Abril 2023
Captaciones de Otras Sociedades de Depósito OSD	57.685,18	57.449,90
Cartera por vencer y vencida de OSD	58.000,71	58.484,14
Cartera por vencer OSD	55.351,42	55.771,34
Cartera vencida OSD	2.649,29	2.712,80
	Marzo 2023	Abril 2023
Reservas Internacionales (3) (millones USD)	8.189,69	8.054,89
Índices Bursátiles (4)	Marzo 2023	Abril 2023
ECU-INDEX GLOBAL (Quito)	1.269,80	1.292,13
IPECU -BVG (Guayaquil)	255,14	263,00

Sector Real

PRODUCTO INTERNO BRUTO PIB (5)	2021 (p.)*	2022 (p.)*
Tasa de variación anual (USD 2007)	4,2%	2,9%
PIB (millones de USD de 2007)	69.089	71.125
PIB per cápita (USD de 2007)	3.892	3.954
PIB (millones de USD corrientes)	106.166	115.049
PIB per cápita (USD corrientes)	5.981	6.395
Tasa de variación PIB Trimestral (CVE) (t/t-1)	2022 III.	2022 IV.
PIB TOTAL, a precios constantes, Base 2007 (6)	1,7%	2,3%
Agricultura, ganadería, caza, silvicultura y pesca	0,6%	1,8%
Explotación de minas y canteras	4,7%	0,1%
Industria manufacturera, incluye refinación petróleo	0,5%	-1,0%
Construcción	-0,1%	0,1%
Comercio al por mayor y menor	1,0%	0,2%
Administración pública	1,3%	2,3%
Resto de Servicios (7)	1,0%	4,7%
PRECIOS Y SALARIOS	Marzo 2023	Abril 2023
Inflación		
Anual	2,85%	2,44%
Mensual	0,06%	0,20%
Acumulada	0,20%	0,40%
Índice de Precios al Consumidor IPC (8)	110,45	110,67
Salarios (USD)	Marzo 2023	Abril 2023
Salario nominal promedio	524,83	524,83
Salario unificado nominal	450,00	450,00
Salario real (9)	475,16	474,23

MERCADO LABORAL

Tasa de Empleo Adecuado/Pleno (10)	Febrero 2023	Marzo 2023
Nacional	32,95%	34,59%
Urbano	41,57%	43,37%
Rural	16,38%	17,86%
Acumulado trimestral	IV Trimestre 2022	I Trimestre 2023
Quito	51,85%	58,10%
Guayaquil	48,02%	47,30%
Cuenca	59,51%	59,02%
Machala	46,20%	43,17%
Ambato	42,86%	43,46%
Tasa de Desempleo (10)	Febrero 2023	Marzo 2023
Nacional	3,86%	3,63%
Urbano	5,17%	4,86%
Rural	1,34%	1,29%
Acumulado trimestral	IV Trimestre 2022	I Trimestre 2023
Quito	7,68%	8,62%
Guayaquil	3,32%	3,43%
Cuenca	3,89%	3,52%
Machala	7,50%	7,15%
Ambato	2,90%	3,97%

Sector Externo

COMERCIO EXTERIOR	Febrero 2023	Marzo 2023
Exportaciones (millones USD FOB)		
Total exportaciones mensuales	2.522,29	2.601,69
Total exportaciones acumuladas	4.860,01	7.461,70
Exportaciones acumuladas petroleras	1.289,35	1.899,81
Exportaciones acumuladas no petroleras	3.570,66	5.561,89
Importaciones (millones USD FOB)		
Total importaciones mensuales	2.279,68	2.415,15
Total importaciones acumuladas (11)	4.593,44	7.008,58
Importaciones acumuladas materias primas	1.532,90	2.326,57
Importaciones acumuladas bienes de consumo	910,57	1.459,29
Importaciones acumuladas bienes de capital	960,12	1.437,33
Importaciones acumuladas combustibles y lubricantes	1.175,81	1.765,18
Importaciones acumuladas bienes diversos	14,03	20,21
Balanza comercial petrolera mensual (millones USD FOB)	89,60	23,52
Balanza comercial no petrolera mensual (millones USD FOB)	153,01	163,03
Balanza comercial acumulada (millones USD FOB) (12)	266,57	453,12
Exportaciones acumuladas (millones USD FOB)		
Primarios acumulados	4.071,59	6.198,75
Petróleo crudo	1.137,03	1.669,30
Banano y plátano	709,10	1.055,44
Camarón	1.162,97	1.871,89
Flores naturales	199,42	282,11
Cacao	94,79	176,97
Otros primarios	768,28	1.143,04
Industrializados acumulados	788,42	1.262,95
Derivados de petróleo	152,33	230,50
Otros productos del mar elaborados	195,76	318,03
Manufacturas de metales	61,40	107,96
Químicos y fármacos	27,49	43,10
Manufacturas de textiles	8,59	16,13
Café elaborado	19,78	29,96
Otros industrializados	323,07	517,27
Petróleo (13)	Febrero 2023	Marzo 2023
Precio promedio mensual WTI (USD / barril)	76,81	73,37
Precio promedio del valor unitario (USD / barril) (14)	63,87	60,50
Exportaciones mensuales (miles de barriles)	9.067,00	8.798,00
Exportaciones acumuladas (miles de barriles)	17.683,00	26.482,00
Variación (t/t-12) exportaciones acumuladas (barriles) (15)	0,95%	-6,26%
Variación (t/t-12) exportaciones mensuales (barriles) (16)	2,19%	-18,03%
Cotización del Dólar	Marzo 2023	Abril 2023
Colombia (Peso) (17)	4.644,68	4.697,04
Perú (Nuevo Sol) (17)	3,76	3,71
Euro (17)	0,92	0,91
Índice de Tipo de Cambio Efectivo Real (base 2014=100)	94,31	95,31

Sector Finanzas Públicas

(Base caja acumulados, millones USD) (18)	Febrero 2023	Marzo 2023
Egresos totales del presupuesto del gobierno central acumulado (millones USD)	2.420,63	4.391,92
Ingresos del presupuesto del gobierno central acumulado (millones USD)		
Ingresos totales acumulados (millones USD)	2.727,64	4.350,58
Ingresos petroleros acumulados (millones USD)	239,72	386,06
Ingresos no petroleros acumulados (millones USD)	2.487,92	3.964,52
Impuesto a las importaciones	173,66	276,68
Impuesto a la renta	613,28	987,60
Impuesto al valor agregado (IVA)	996,31	1.440,75
Impuesto a los consumos especiales (ICE)	138,08	208,66
Otros ingresos	566,58	1.050,84
Deuda pública Total (millones USD) (19) (20)	74.486,79	74.793,77
Deuda pública interna	26.172,83	26.662,14
Deuda pública externa	48.313,97	48.131,62

El presente documento se basa en la Información Estadística Mensual del BCE No. 2054 además de otras fuentes oficiales que se citan. (1) Conforme Resolución 603-2020-F de 22 de septiembre de 2020, la Junta de Política y Regulación Monetaria y Financiera (JPRMF) modifica los segmentos de la cartera de créditos del Sistema Financiero Nacional (SFN). (2) La Junta de Política y Regulación Financiera mediante Resolución JPRF-F-2022-053, de 27 de diciembre de 2022 establece las nuevas tasas de interés activas efectivas máximas a partir de enero 2023. (3) De conformidad al Art. 137 del Código Orgánico Monetario y Financiero (Registro Oficial N° 332 - 12 de sept. de 2014), la Reserva Internacional de Libre Disponibilidad, pasa a denominarse Reservas Internacionales (RI). (4) Fuente: Botsas de Valores de Quito y Guayaquil. (5) [a]. [provisional] (g.) [provisional por sumatoria de trimestres]. A partir de la publicación No. 24 de Cuentas Nacionales, los cálculos incorporan los resultados del Cambio de Año Base (CAB) 2007. (6) Fuente: https://contenido.bce.fin.ec/documentos/PublicacionesNotas/Catalogo/CuentasNacionales/Anuales/Dolares/IndicCasNac.htm. (7) A partir del Boletín No. 80 de Cuentas Nacionales Trimestrales, los cálculos toman como año de referencia el 2007. Mayor información en: https://contenido.bce.fin.ec/home1/estadisticas/cntrimestral/CNTrimestral.jsp. (8) Incluye Suministro de electricidad y agua; Alojamiento y servicios de comida; Transporte; Correo y comunicaciones; Actividades de servicios financieros; Actividades profesionales, técnicas y administrativas; Enseñanza y servicios sociales y de salud; Actividades inmobiliarias y entretenimiento, recreación, otras actividades de servicios; y Hogares privados con servicio doméstico. (9) El Índice de Precios al Consumidor IPC corresponde a la base 2014=100. Fuente: Instituto Nacional de Estadística y Censos INEC. (10) Salario mínimo legal promedio deflacionado en función del IPC mensual. (11) Desde 2020 hasta mayo de 2021 se implementó en la ENEMDU cambios metodológicos asociados al tamaño y distribución de la muestra, nivel de representatividad de los estimadores y construcción de factores de ponderación, afectando la comparabilidad histórica de las estadísticas oficiales. Ante esta problemática, el INEC decidió mantener el esquema tradicional de diseño muestral, estandarizando el cálculo de factores de ponderación a nivel de la Unidad Primaria de Muestreo y recalculando los indicadores desde septiembre 2020 hasta mayo 2021, con el fin de mantener la comparabilidad de las cifras. Mayor información en la nota técnica disponible en: https://www.ecuadorencifras.gob.ec/documentos/web-inec/EMPELO/2021/Nota_tecnica_202106_Nota_tecnica_ENEMDU.pdf. A partir de 2021, el INEC publica indicadores mensuales de mercado laboral a nivel nacional, urbano y rural, y a través de la ENEMDU acumulada trimestral, publica también resultados representativos para 5 ciudades. Mayor detalle en: https://www.ecuadorencifras.gob.ec/trabajos/. (12) El valor total de importaciones reportado, no incluye las importaciones del Ministerio de Defensa. (13) Fuente: EP Petrolero y Ministerio de Energía y Recursos Naturales No Renovables (antes Secretaría de Hidrocarburos). (14) Precio mensual promedio final de comercialización. (15) Variación porcentual del acumulado mensual hasta el mes referido con respecto a igual periodo del año anterior. (16) Variación porcentual del mes de referencia con respecto al mismo correspondiente al año anterior. (17) Fuente: https://www.bce.fin.ec/index.php/component/k2/item/259-tabla-para-el-sector-publico. (18) A partir del 2011, los datos corresponden a las operaciones del sector 111: Administración del Estado. Fuente: Ministerio de Economía y Finanzas (MEF). (19) A partir de julio de 2021, el Ministerio de Economía y Finanzas modificó la metodología de cálculo de la deuda pública con base en los Acuerdos Ministeriales No. 0096 y 0099 del 15 y 22 de octubre de 2021, respectivamente. (20) Las cifras de deuda interna pública se extraen del boletín de deuda pública del MEF y las cifras de deuda externa, del reporte de movimiento de la deuda externa pública del BCE.

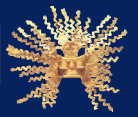

Sector Monetario y Financiero

CAPTACIONES Y CARTERA VENCIDA

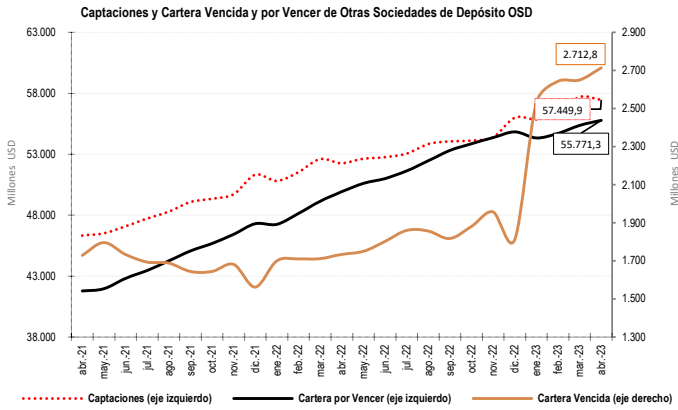

Sector Externo

BALANZA COMERCIAL

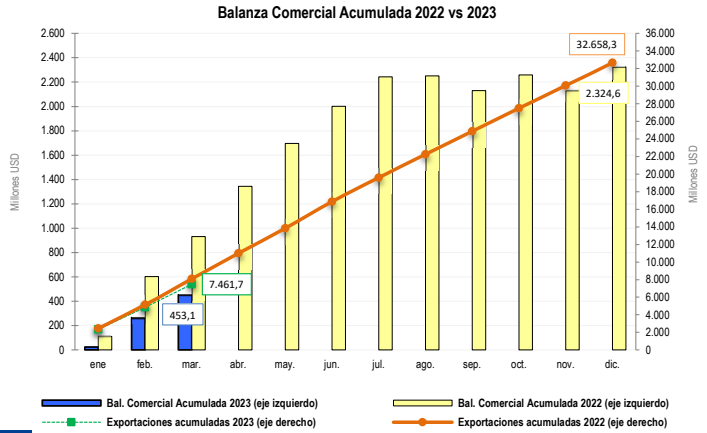

Sector Real

PIB trimestral, USD. 2007

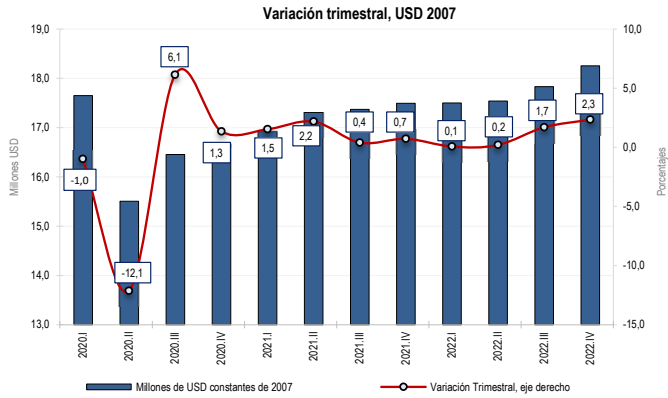

BALANZA COMERCIAL PETROLERA Y NO PETROLERA

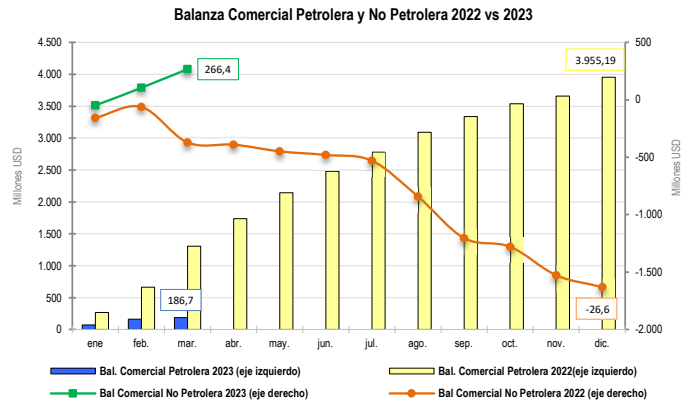

INFLACIÓN

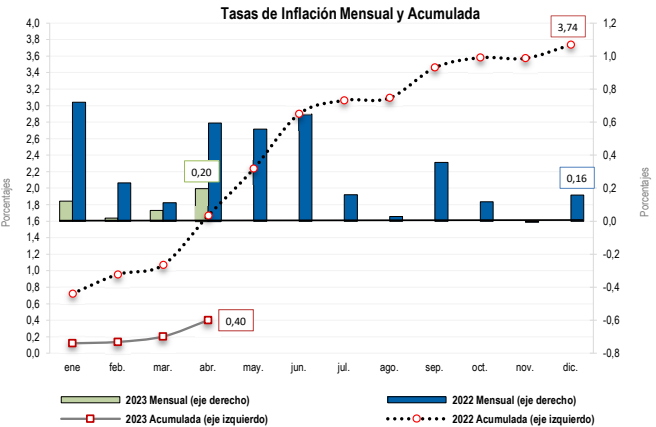

PETRÓLEO

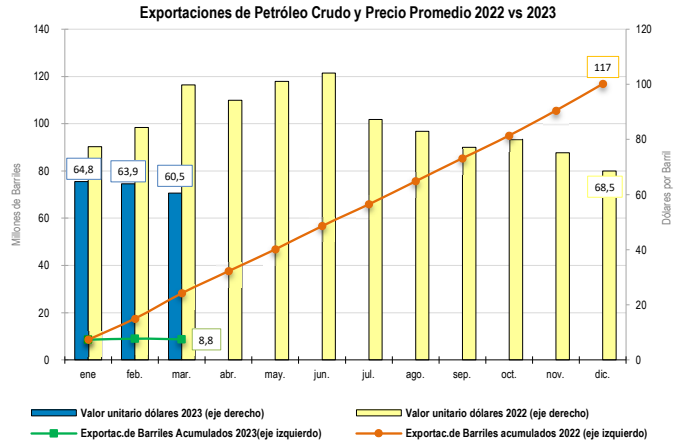

EMPLEO

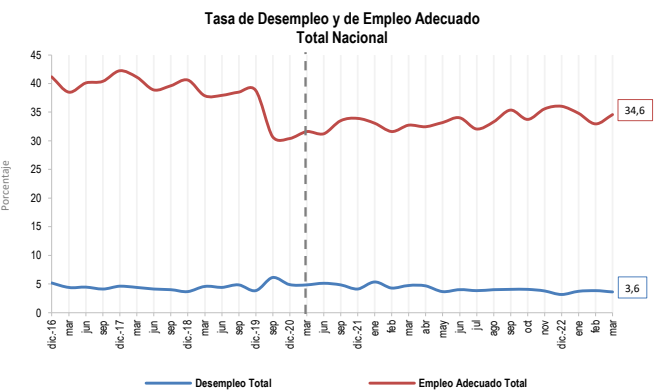

EXPORTACIONES NO PETROLERAS

