



# Ecuador: Reporte Mensual de Inflación

Septiembre 2017

Subgerencia de Programación y Regulación  
Dirección Nacional de Síntesis Macroeconómica



# Contenido

1

## ÍNDICE DE PRECIOS AL CONSUMIDOR (IPC)

- I. [Inflación mensual, anual y acumulada](#)
- II. [Contribución a la inflación anual](#)
- III. [IPC mensual y anual por ciudades](#)
- IV. [Precios Relativos](#)
- V. [Inflación internacional](#)
- VI. [Hechos relevantes](#)
- VII. [Componente nacional e importado de la canasta de bienes y servicios del IPC](#)

2

## ÍNDICE DE PRECIOS AL PRODUCTOR (IPP)

- VIII. [Variación mensual y anual del índice de precios al productor \(IPP\)](#)

# I. INFLACIÓN MENSUAL, ANUAL Y ACUMULADA



## INFLACIÓN MENSUAL DEL IPC Y POR DIVISIONES DE BIENES Y SERVICIOS (Porcentajes, 2016-2017)

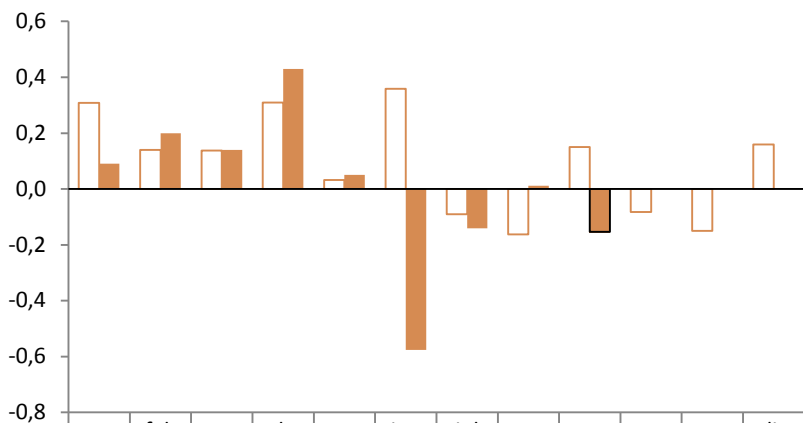

	ene	feb	mar	abr	may	jun	jul	ago	sep	oct	nov	dic
□ Mensual 2016	0,31	0,14	0,14	0,31	0,03	0,36	-0,09	-0,16	0,15	-0,08	-0,15	0,16
■ Mensual 2017	0,09	0,20	0,14	0,43	0,05	-0,58	-0,14	0,01	-0,15			

En septiembre de 2017, se registró una variación mensual negativa de 0.15%. En 7 divisiones de bienes y servicios, cuya ponderación agregada es 60.60%, se registró variación positiva, siendo *Educación* la división de mayor cambio porcentual; en tanto, que en las restantes 5 divisiones, cuya ponderación agregada es 29.40% se registró variación negativa, siendo *Bienes y servicios Diversos* y *Alimentos y Bebidas no Alcohólicas* las agrupaciones de mayores porcentajes (gráfico inferior).

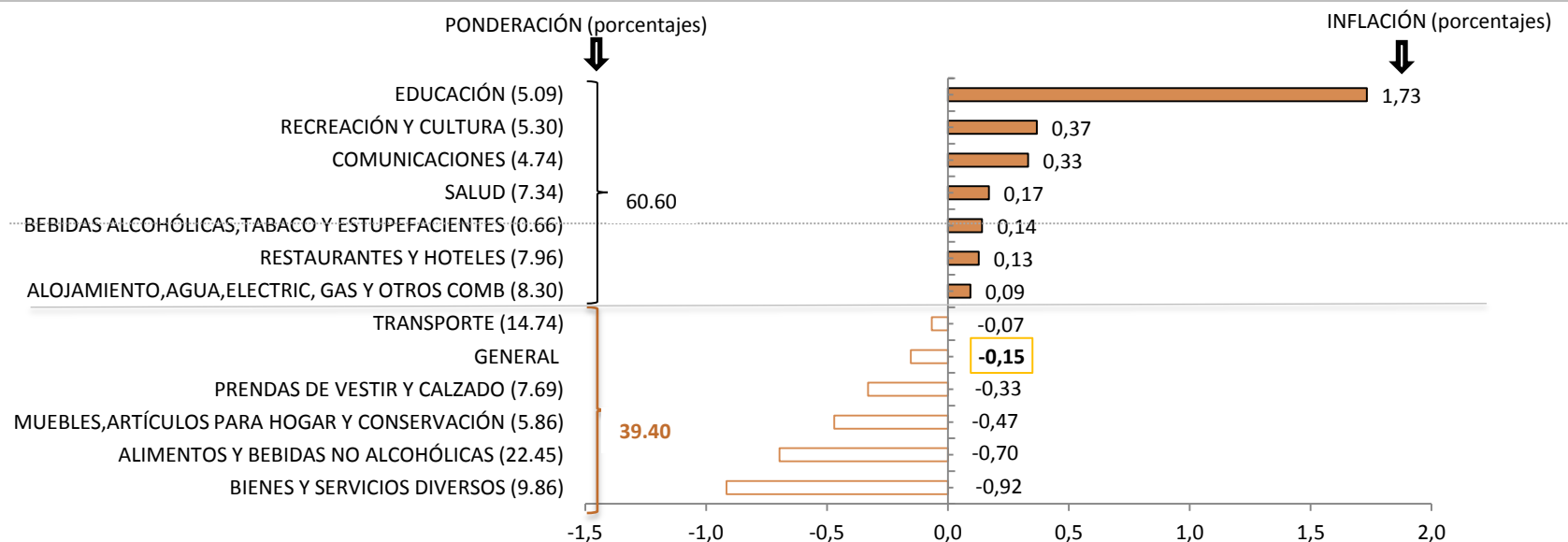

# INFLACIÓN ANUAL DEL IPC Y POR DIVISIONES DE BIENES Y SERVICIOS

(Porcentajes, 2016-2017)

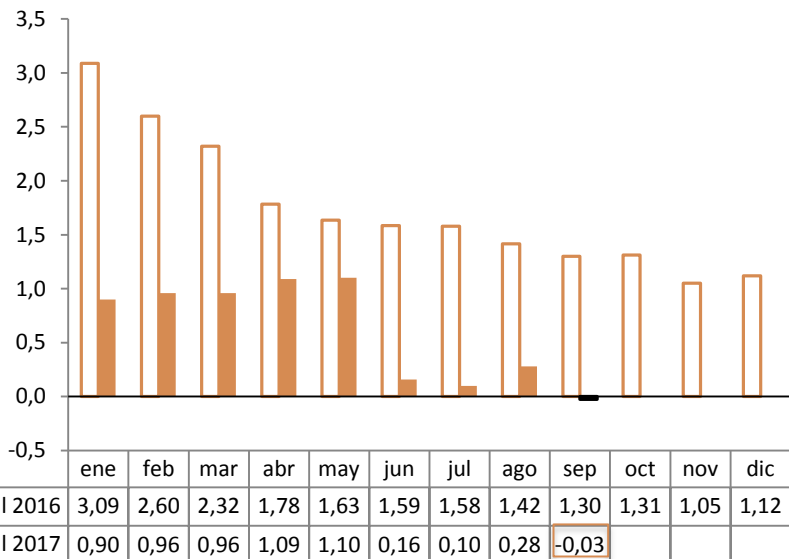

A nivel anual la inflación fue de -0.03%. Por divisiones de bienes y servicios, en 6 agrupaciones que ponderan el 48.74% se registró variación positiva siendo *Educación* la de mayor porcentaje (4.48%); en las restantes 6 agrupaciones que en conjunto ponderaron el 51.28% se registró variación negativa, siendo *Prendas de vestir y calzado* y *Bienes y servicios diversos* las agrupaciones de mayor variación (gráfico inferior).

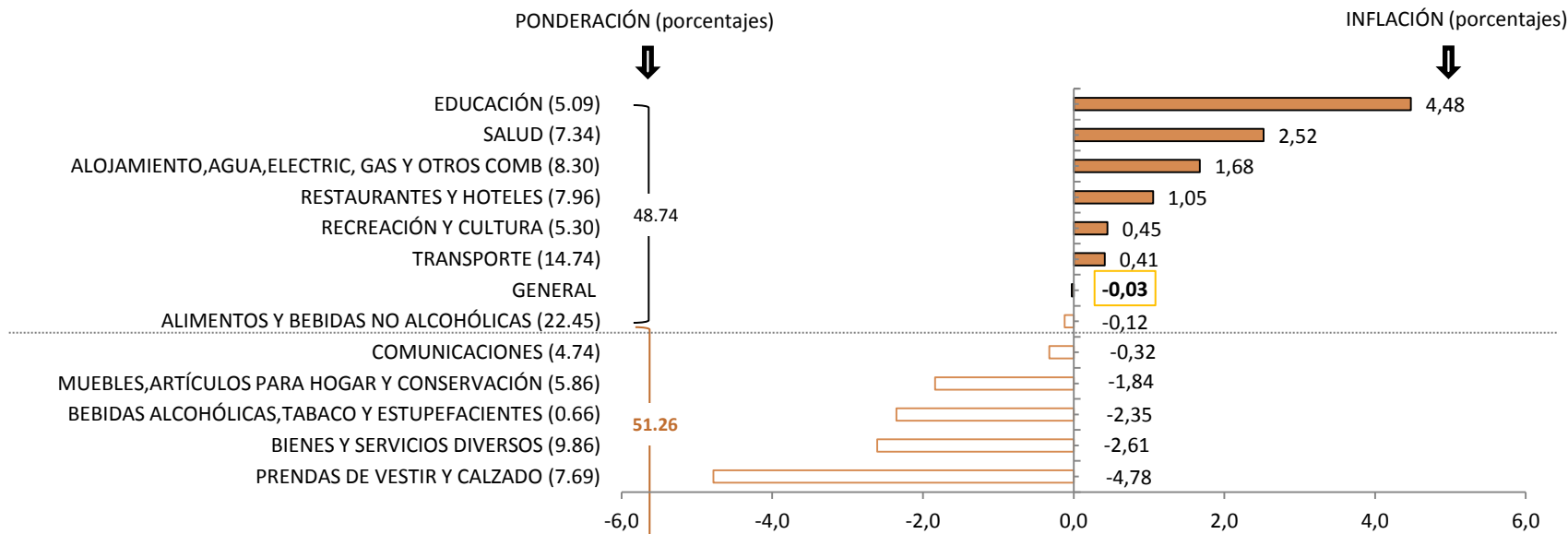

## INFLACIÓN ACUMULADA DEL IPC POR SECTORES (Porcentajes)

### AGROPECUARIO Y PESCA

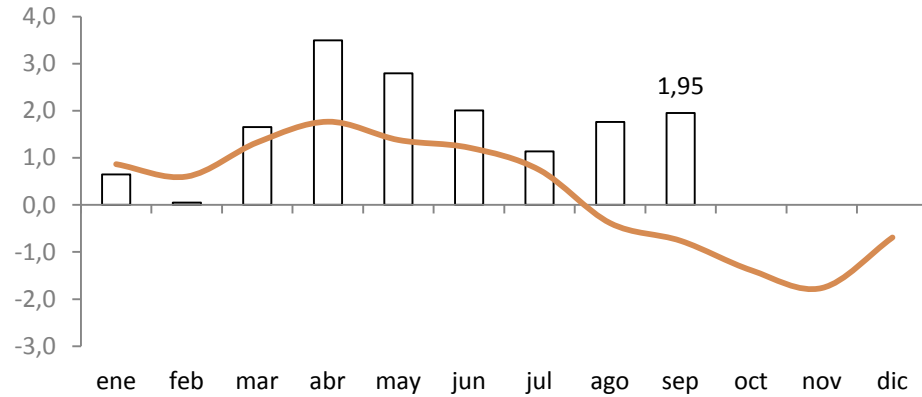

### INDUSTRIA

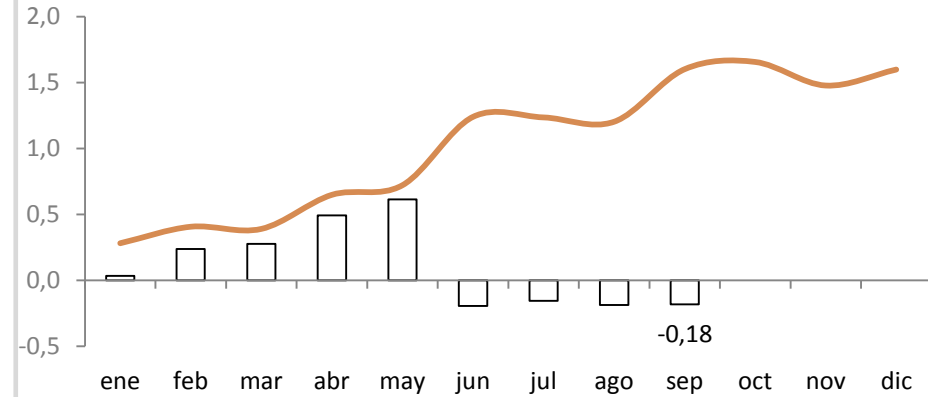

### AGROINDUSTRIA

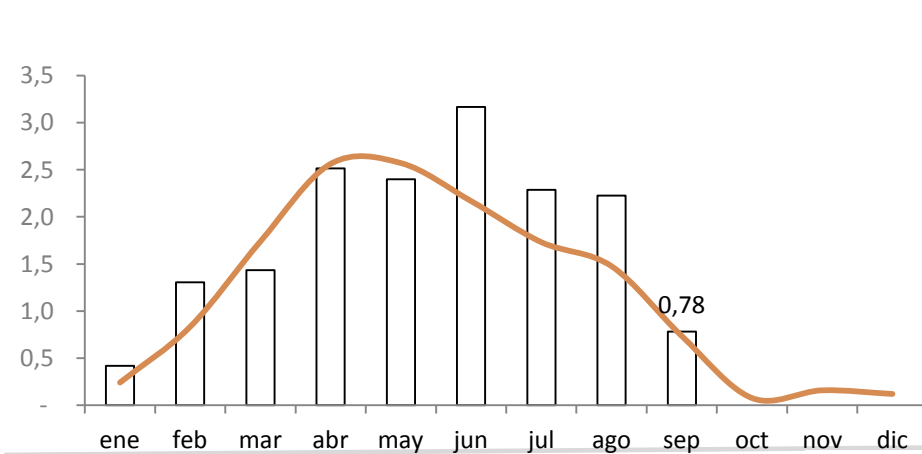

### SERVICIOS

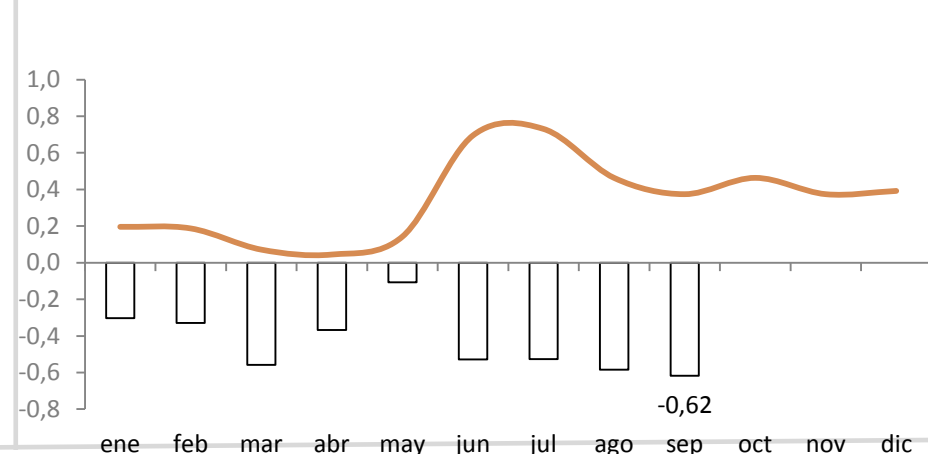

□ 2017 — 2016

Dos de los cuatro sectores analizados en el mes de estudio registraron la mayor inflación acumulada de su IPC: *Agropecuario y pesca* y *Agroindustria*; la *Industria* y los *Servicios* presentaron porcentajes negativos.



## INFLACIÓN ANUAL DE BIENES TRANSABLES Y NO TRANSABLES (Porcentajes)

La inflación anual de los *no transables* (1.56%) se ubicó sobre el porcentaje negativo de los *transables* (-1.25%).

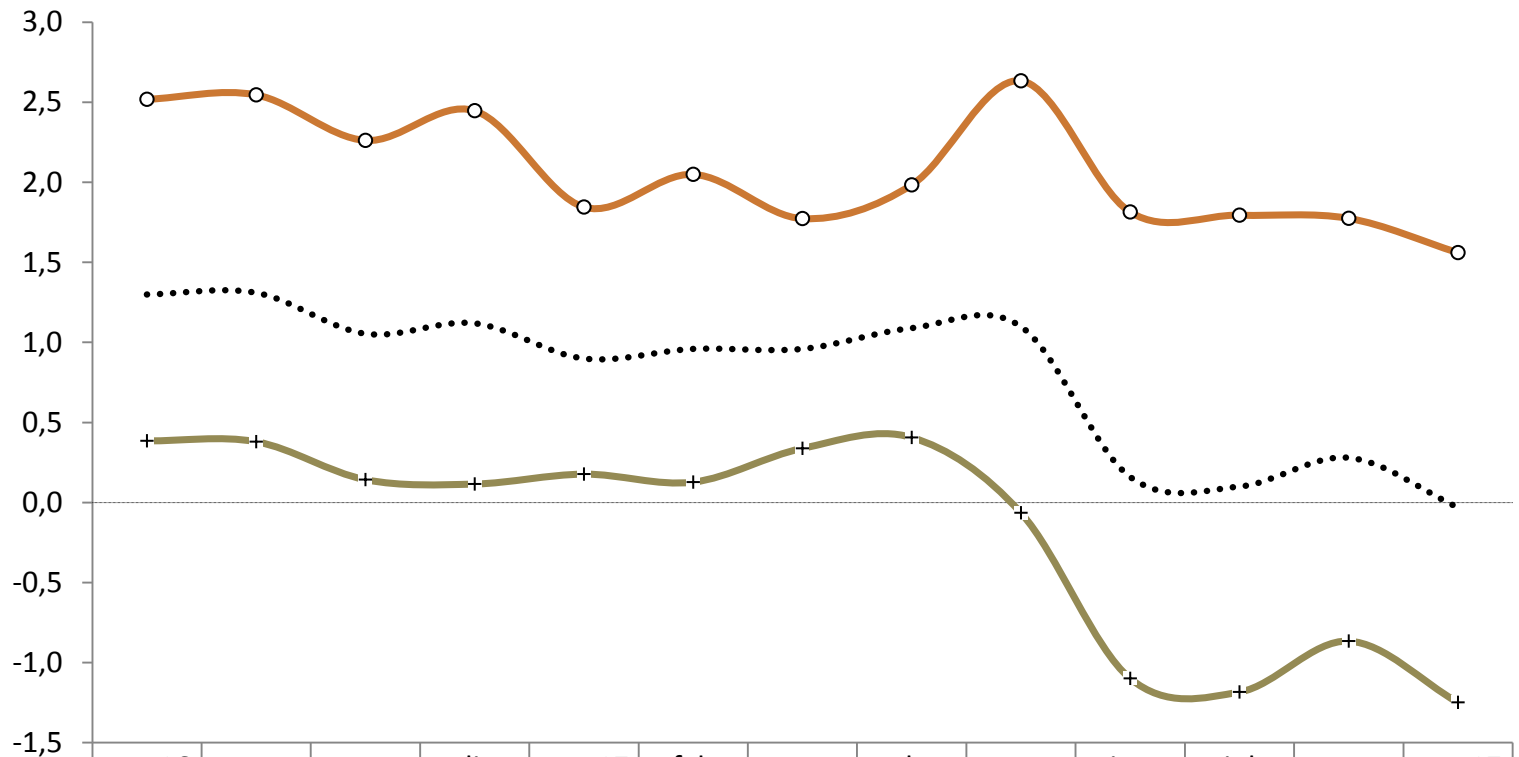

	sep-16	oct	nov	dic	ene-17	feb	mar	abr	may	jun	jul	ago	sep-17
..... General	1,30	1,31	1,05	1,12	0,90	0,96	0,96	1,09	1,10	0,16	0,10	0,28	-0,03
—+— Bienes Transables	0,39	0,38	0,14	0,12	0,18	0,13	0,34	0,41	-0,06	-1,10	-1,18	-0,87	-1,25
—○— Bienes No Transables	2,52	2,55	2,26	2,45	1,85	2,05	1,77	1,98	2,63	1,81	1,79	1,78	1,56



## INFLACIÓN ANUAL GENERAL E INFLACIÓN DE ALIMENTOS Y SIN CONSIDERAR ALIMENTOS (Porcentajes)

La inflación anual de los ítems de *alimentos* registró variación negativa (0.70%), mientras que la inflación de los *sin alimentos* fue levemente positiva.

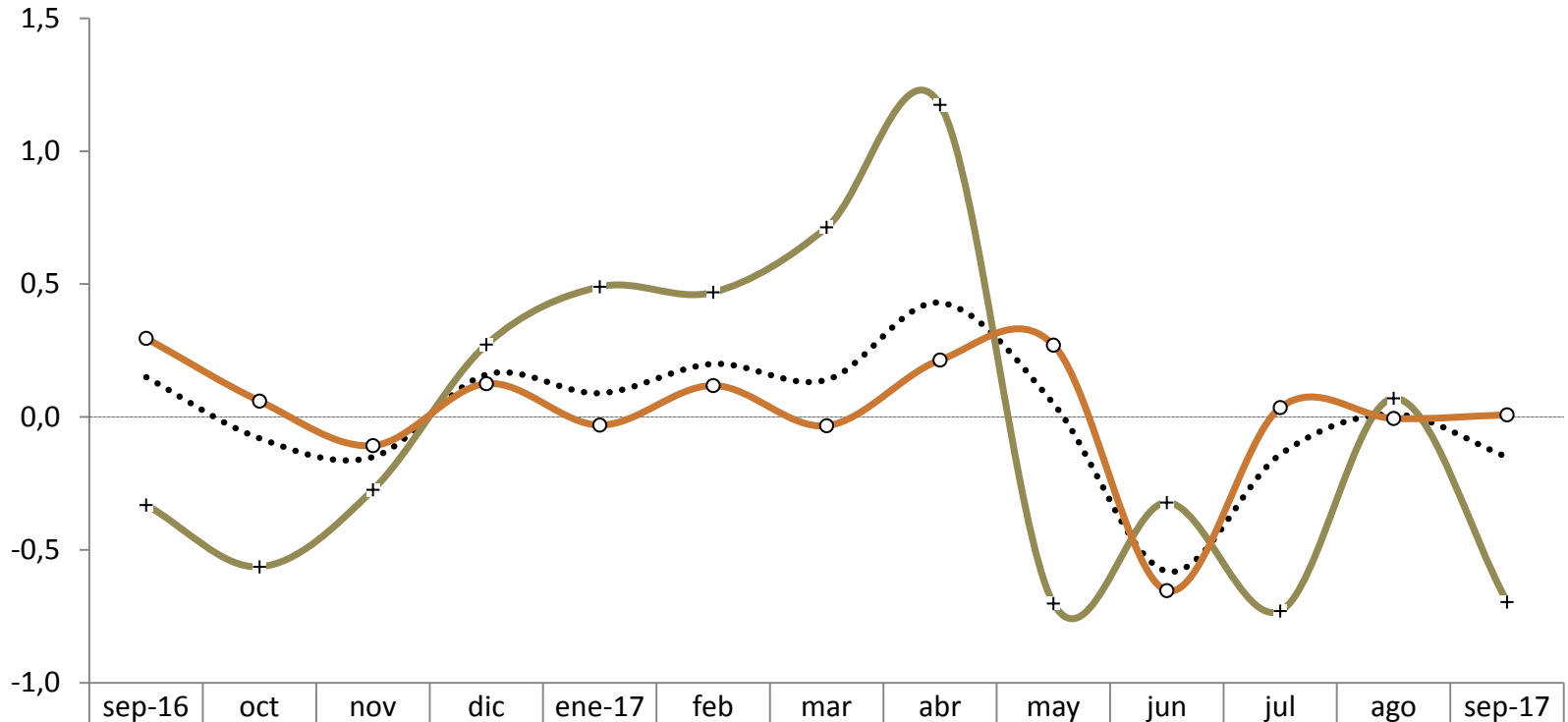

.....General	0,15	-0,08	-0,15	0,16	0,09	0,20	0,14	0,43	0,05	-0,58	-0,14	0,01	-0,15
—+—Alimentos	-0,33	-0,56	-0,27	0,27	0,49	0,47	0,71	1,17	-0,70	-0,32	-0,73	0,07	-0,70
—o—Sin Alimentos	0,30	0,06	-0,11	0,13	-0,03	0,12	-0,03	0,21	0,27	-0,65	0,04	-0,01	0,01



El 22 de febrero de 2013, el Decreto Ejecutivo No. 1438 estableció precios referenciales para 46 productos agroalimentarios en los mercados mayoristas de Quito, Guayaquil y Cuenca.

El 16 de abril de 2013, la lista de productos sujetos a control de precios se redujo a 33, pues el control de las carnes y lácteos (9 en total) no era posible a través del mercado mayorista, considerando que estos no se transan allí. Inicialmente, tampoco se hizo el control sobre manzanas, uvas, lentejas y ajos debido a que “dependen de variables exógenas como son acuerdos comerciales, precios internacionales y costos logísticos de transporte e internación”<sup>1</sup>

Es de anotar que los productos: arroz flor, huevos de gallina y papa chola no están siendo controlados.

Entre el 5 de agosto y el 4 de septiembre de 2017, la lista de precios referenciales se estableció en 24 productos en Quito, 25 en Guayaquil y 22 en Cuenca (cuadro adjunto).

C= PRODUCTO CONTROLADO

LISTA REFERENCIAL DE CONTROL PARA MAYORISTAS				
ITEM	MERCADO	QUITO	GUAYAQUIL	CUENCA
1	AGUACATE	C		C
2	ARROZ FLOR			
3	ARVEJA TIERNA	C	C	C
4	AVENA			
5	BRÓCOLI	C	C	C
6	CEBOLLA BLANCA		C	C
7	CEBOLLA PAITEÑA	C		C
8	CHOCLO	C	C	C
9	COL	C	C	C
10	FRÉJOL SECO	C	C	C
11	FRÉJOL TIERNO	C	C	C
12	GUINEO	C	C	C
13	HABAS TIERNAS	C	C	C
14	HUEVOS DE GALLINA			
15	LECHUGA	C	C	C
16	LIMÓN			
17	MANDARINA		C	
18	MARACUYÁ	C	C	C
19	MELLOCO AMARILLO	C		
	MELLOCO CARAMELO			C
20	MELÓN	C	C	
21	MORA DE CASTILLA	C	C	
22	NARANJA	C	C	
23	NARANJILLA HÍBRIDA	C	C	C
24	PAPA CHOLA			
25	PAPAYA	C	C	
26	PIMIENTO	C	C	C
27	PIÑA		C	C
28	PLÁTANO MADURO		C	C
29	PLÁTANO VERDE	C	C	C
30	SANDÍA	C	C	C
31	TOMATE DE ÁRBOL	C	C	C
32	TOMATE RIÑÓN DE INVERNADERO	C	C	
33	YUCA	C	C	C
<b>TOTAL</b>		<b>24</b>	<b>25</b>	<b>22</b>

<sup>1</sup> MAG, Nota y justificativo técnico de productos que no se incluyen en el reporte de precios referenciales para el mes de agosto de 2017.



# INFLACIÓN GENERAL Y DE LOS 33 PRODUCTOS REFERENCIALES

(Porcentajes 2017)

## INFLACIÓN MENSUAL

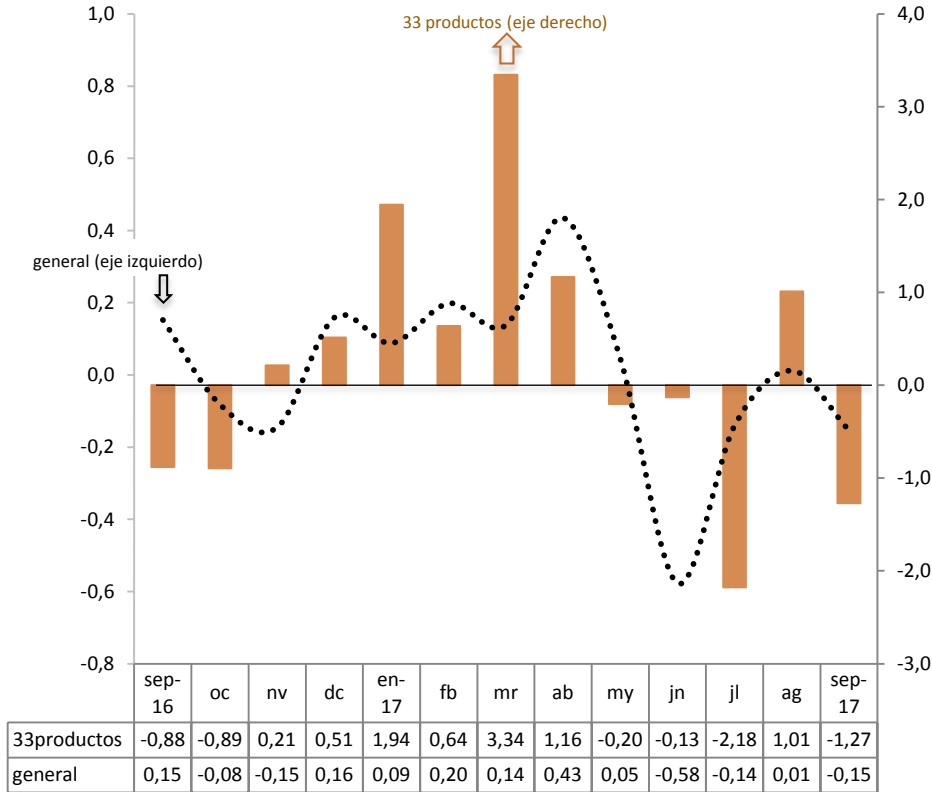

En septiembre de 2017, la *variación* de los 33 productos de precios referenciales fue negativa en 1.27%.

## INFLACIÓN ANUAL

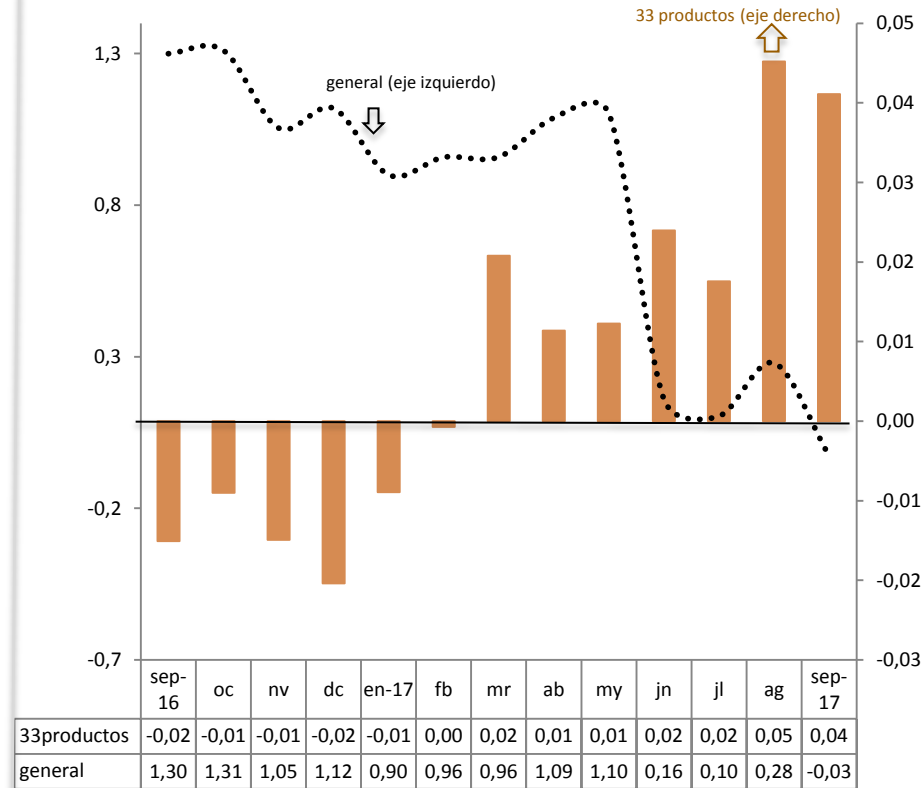

En el mes de análisis, la inflación anual de los 33 productos de precios referenciales fue levemente positiva (0.04%).



# CONTRIBUCIÓN A LA INFLACIÓN GENERAL DE LOS 33 PRODUCTOS REFERENCIALES

(Porcentajes 2017)

### RESPECTO DE LA INFLACIÓN MENSUAL

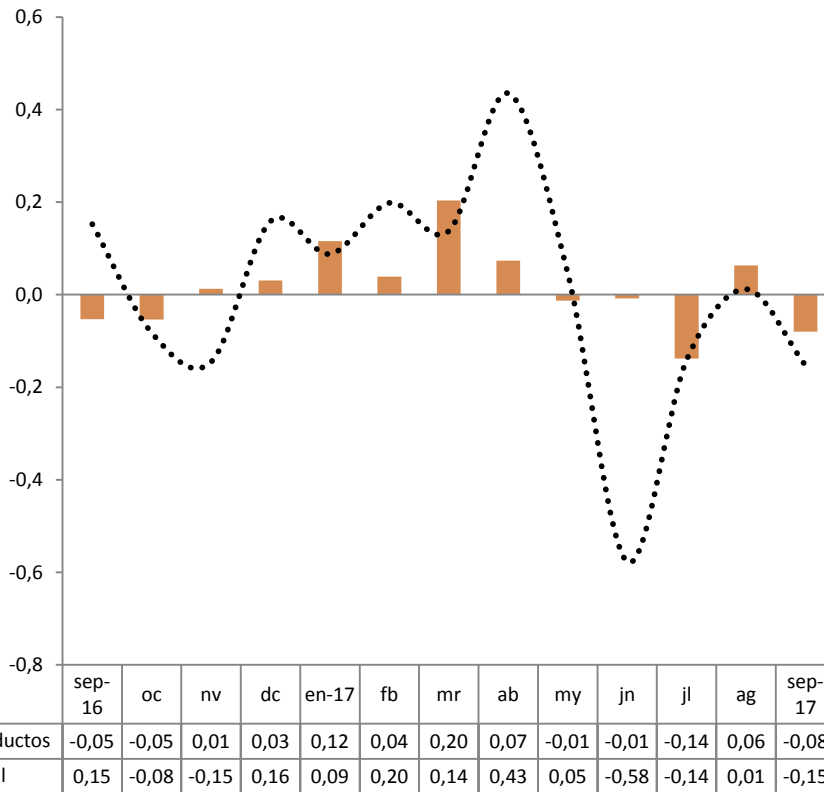

El aporte agregado a la inflación mensual general de los precios de los 33 productos referenciales fue negativa (0.08%) en septiembre de 2017.

### RESPECTO DE LA INFLACIÓN ANUAL

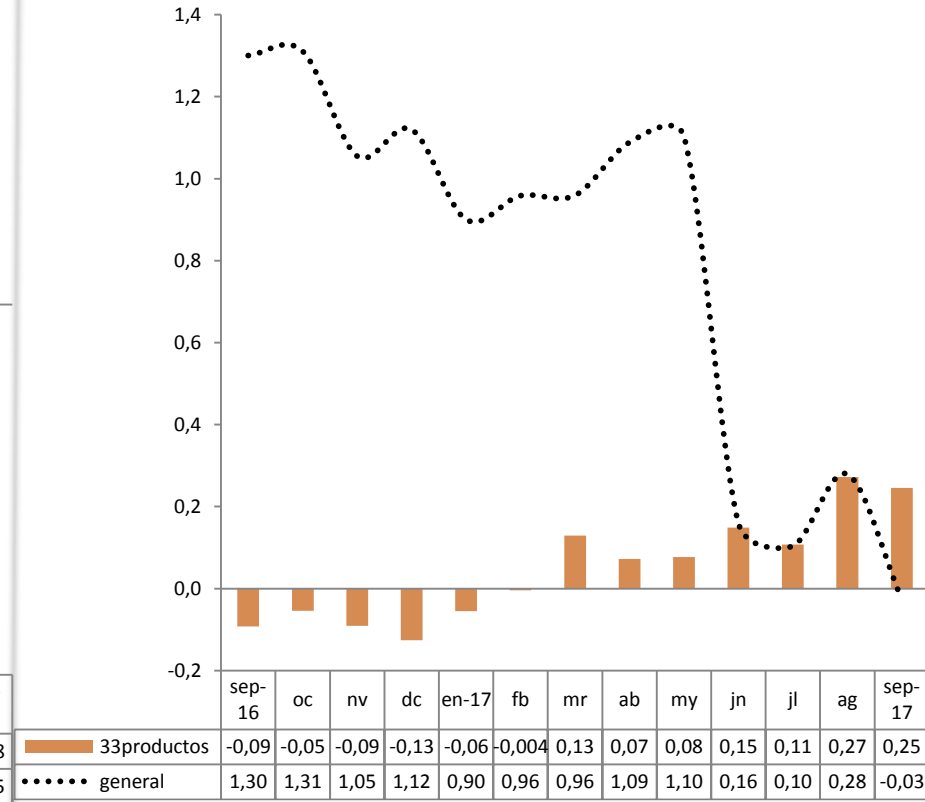

En el mes de análisis, el aporte agregado a la inflación anual general de los precios de los 33 productos referenciales fue de 0.25%.



## INFLACIÓN ACUMULADA EN SEPTIEMBRE DE CADA AÑO (Porcentajes, 2001-2017)

La *inflación acumulada* enero-septiembre de 2017 fue de 0.04%, el menor porcentaje registrado en iguales meses desde el año 2005. Si el análisis se realiza por divisiones de bienes y servicios, las mayores reducciones acumuladas en 2017 fueron: *Educación* (4.01%), *Salud* (1.73%) y *Restaurantes y Hoteles* (1.40%); en tanto en 5 divisiones se registró resultados negativos siendo los mayores porcentajes los de *Prendas de vestir y calzado* (3.03%), *Bienes y servicios diversos* (2.97%) y *Recreación y Cultura* (1.62%).

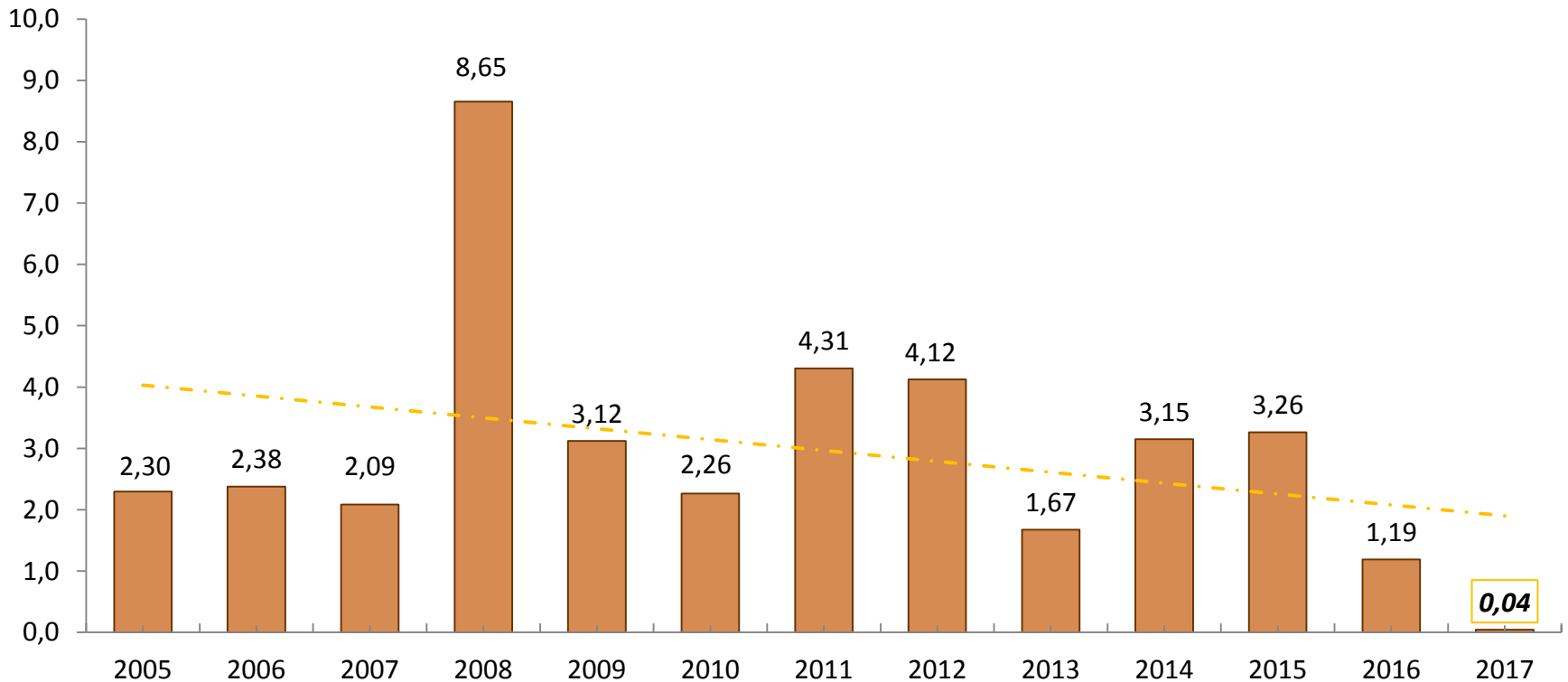

## II. CONTRIBUCIÓN A LA INFLACIÓN ANUAL

## CONTRIBUCIÓN A LA INFLACIÓN ANUAL POR DIVISIONES DE BIENES Y SERVICIOS Y POR PRODUCTOS (Porcentajes)

En la inflación anual de septiembre de 2017, en 6 divisiones de bienes y servicios se registró un aporte positivo agregado de 0.73%, siendo *Educación y Salud*, las de mayor aporte. En las restantes 6 divisiones, el resultado negativo agregado fue de 0.76%. Si el análisis considera el total de 359 ítems que conforman la canasta con la que se mide la inflación, 148 ítems aportaron en 1.83%, 205 contribuyeron -1.85%; y 6 tuvieron una participación nula.

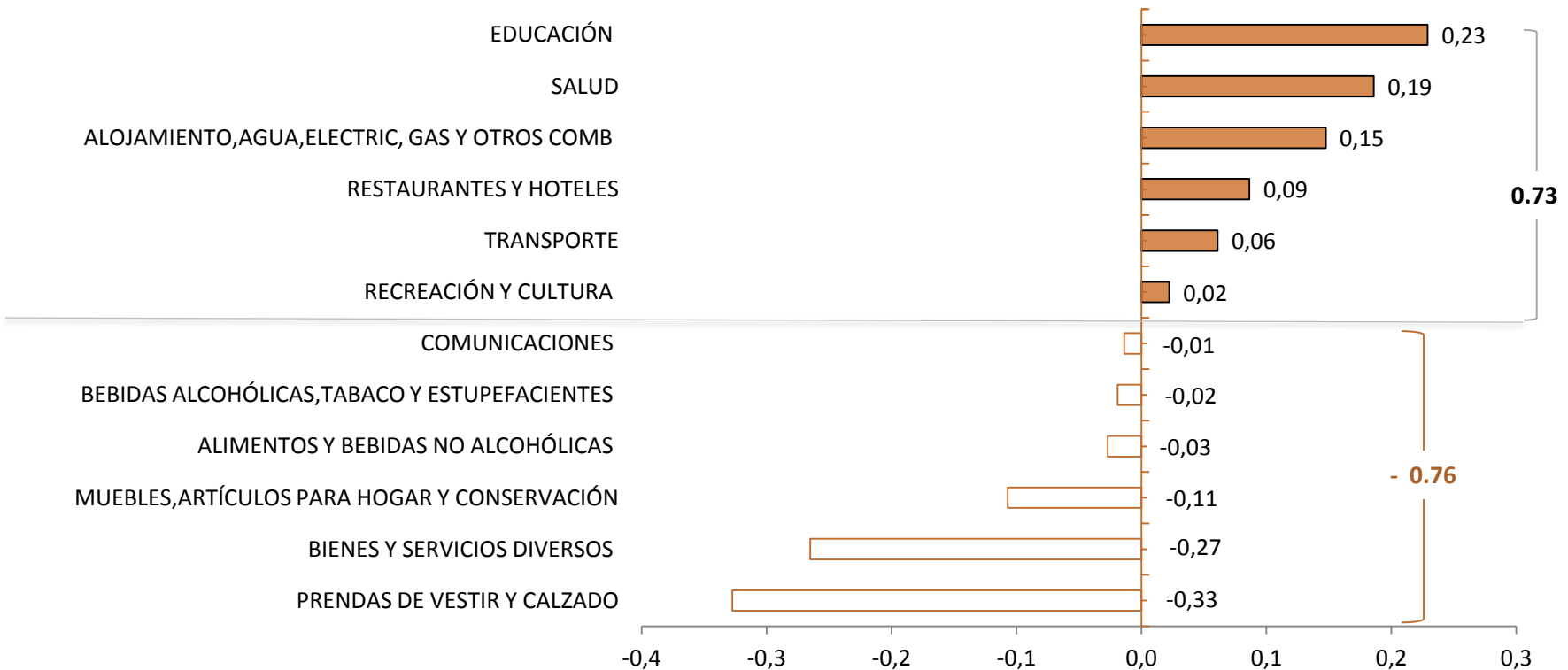

## CONTRIBUCIÓN A LA INFLACIÓN ANUAL DE BIENES TRANSABLES Y NO TRANSABLES (Porcentajes)

La contribución a la inflación anual de los *no transables* fue 0.68%, porcentaje superior al de los *transables* que presentaron variación negativa (0.71%).

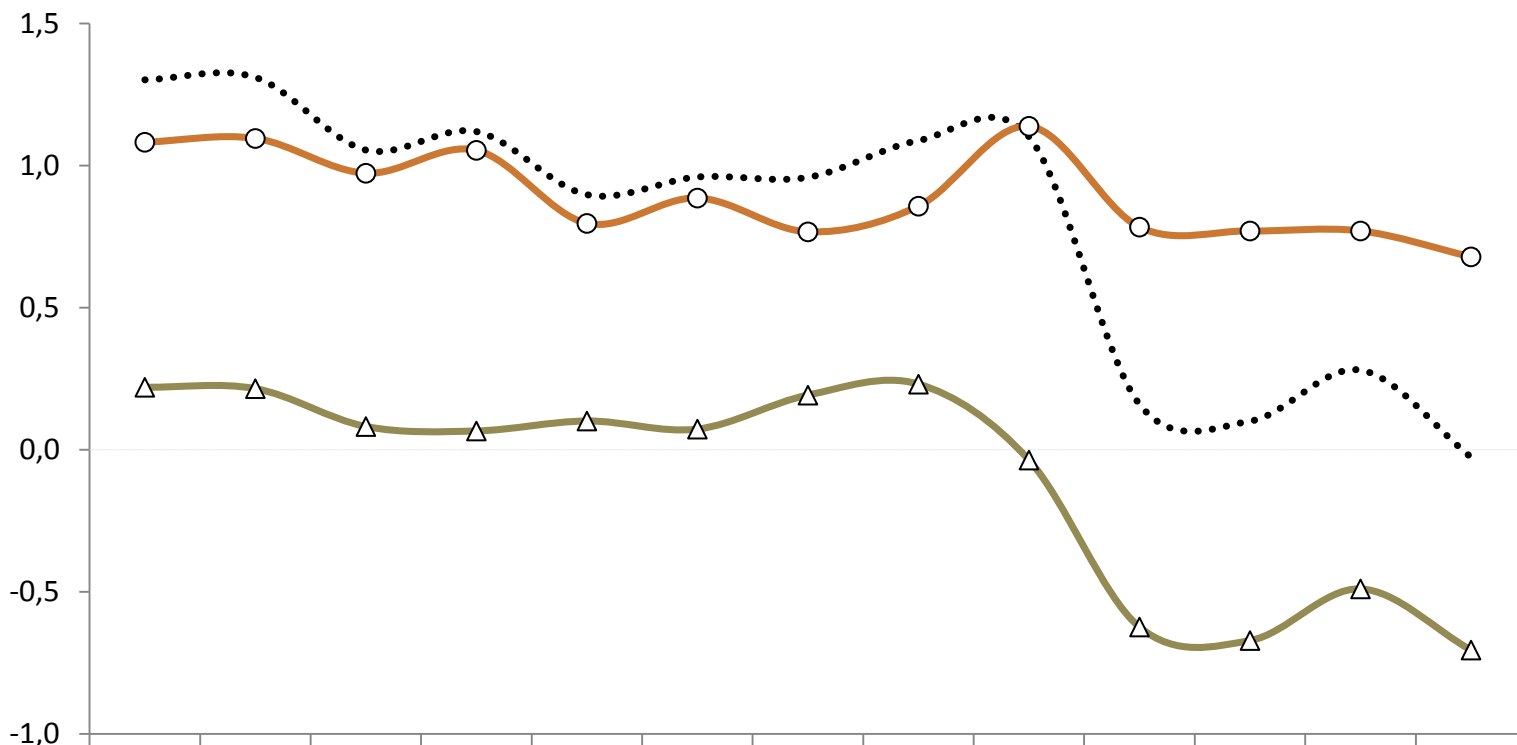

	sep-16	oct	nov	dic	ene-17	feb	mar	abr	may	jun	jul	ago	sep-17
..... General	1,30	1,31	1,05	1,12	0,90	0,96	0,96	1,09	1,10	0,16	0,10	0,28	-0,03
—○— Bienes No Transables	1,08	1,10	0,97	1,05	0,80	0,89	0,77	0,86	1,14	0,78	0,77	0,77	0,68
—△— Bienes Transables	0,22	0,21	0,08	0,07	0,10	0,07	0,19	0,23	-0,04	-0,62	-0,67	-0,49	-0,71

### III. IPC MENSUAL Y ANUAL POR CIUDADES



## INFLACIÓN MENSUAL Y ANUAL POR CIUDADES (Porcentajes)

En 6 de las 9 ciudades investigadas en septiembre de 2017, se registró **variación mensual negativa**, ubicándose las mayores reducciones en Machala, Santo Domingo de los Tsáchilas, Guayaquil y Manta.

A nivel anual, en 7 de las 9 ciudades investigadas se registró **variación negativa**, siendo Esmeraldas, Machala, Cuenca y Santo Domingo de los Tsáchilas las de mayor reducción.

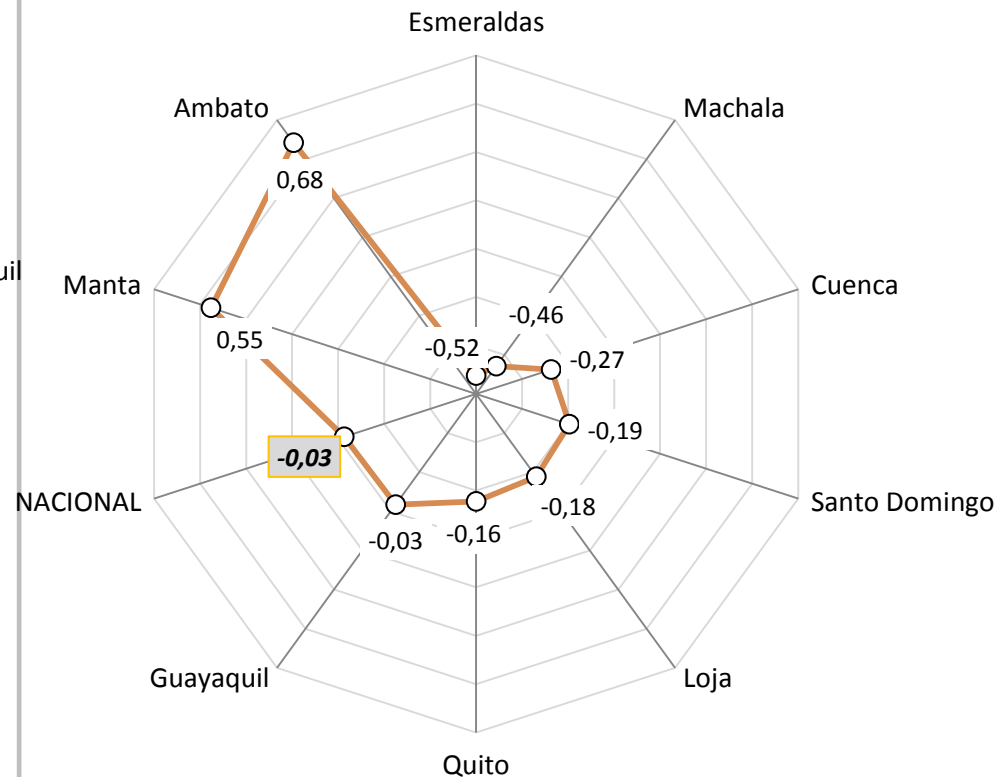
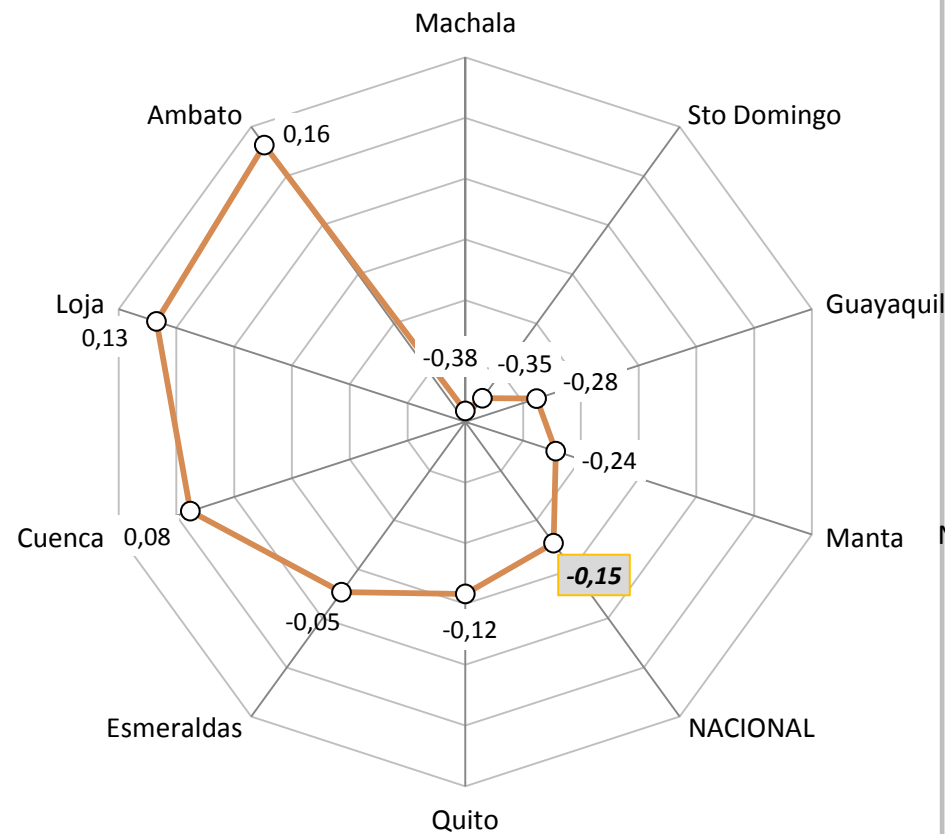

## IV. PRECIOS RELATIVOS



El Índice de Precios Relativos (IPR) del grupo de productos J se calcula de la siguiente manera:

$$IPR_J = \frac{P_J}{P_{J^-}} = \frac{\frac{\sum_{i \in J} w_i IP_i}{\sum_{i \in J} w_i}}{\frac{\sum_{i \in J^-} w_i IP_i}{\sum_{i \in J^-} w_i}}$$

**Donde:**  $J^-$  son todos los bienes y servicios que forman parte de la canasta del IPC que no están incluidos en J,  $P_J$  es el índice de precios del grupo J y  $w_i$  son las ponderaciones de los índices de precios  $IP_i$  de cada producto i de la canasta del IPC. El IPR del sector J intuitivamente señala cual es el nivel de precios del sector analizado, respecto del nivel de precios del resto de sectores de bienes y servicios que conforman la canasta del IPC. Los Índices de Precios Relativos menores a 100, indican que los precios relativos han disminuido con relación a los precios registrados en enero 2016, que es el período utilizado como mes de referencia. Los índices de precios relativos mayores a 100 muestran que los precios han aumentado con respecto al período base indicado anteriormente.



En septiembre de 2017, la división de consumo *Educación* fue la que comparativamente a otras 6 divisiones registró la mayor ganancia relativa.

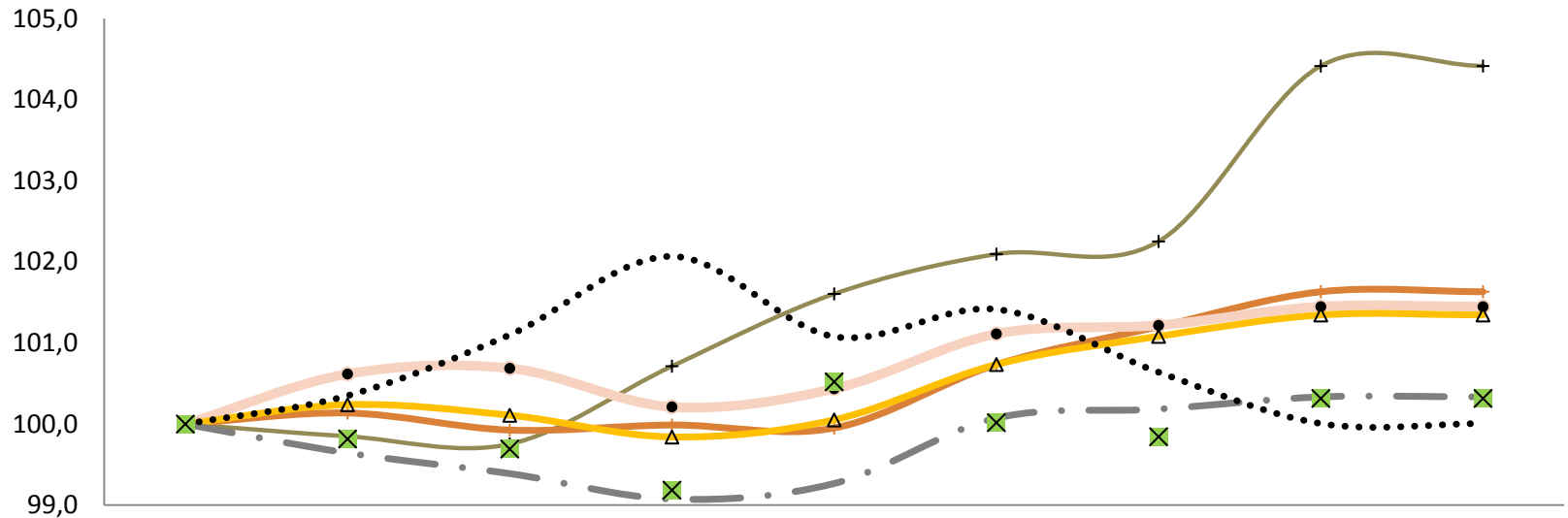

	ene-17	feb-17	mar-17	abr-17	may-17	jun-17	jul-17	ago-17	sep-17
—+— Educación	100,00	99,85	99,75	100,71	101,61	102,10	102,25	104,42	104,42
—+— Salud	100,00	100,14	99,92	99,99	99,95	100,73	101,20	101,63	101,63
—●— Restaurantes	100,00	100,62	100,69	100,21	100,44	101,11	101,22	101,45	101,45
—△— Alojamiento	100,00	100,24	100,11	99,84	100,05	100,73	101,08	101,35	101,35
—■— Transporte	100,00	99,64	99,39	99,07	99,27	100,07	100,19	100,34	100,34
—×— Comunicaciones	100,00	99,82	99,69	99,19	100,52	100,02	99,84	100,32	100,32
—●●●● Alimentos	100,00	100,35	101,10	102,07	101,08	101,42	100,64	100,01	100,01



## DIVISIONES DE BIENES Y SERVICIOS CON PÉRDIDA RELATIVA

*Índices, base enero 2017=100*

En las restantes 5 divisiones de bienes y servicios, se dio pérdida relativa, siendo las agrupaciones de *Prendas de Vestir* y de *Bienes y servicios diversos* las de menor índice.

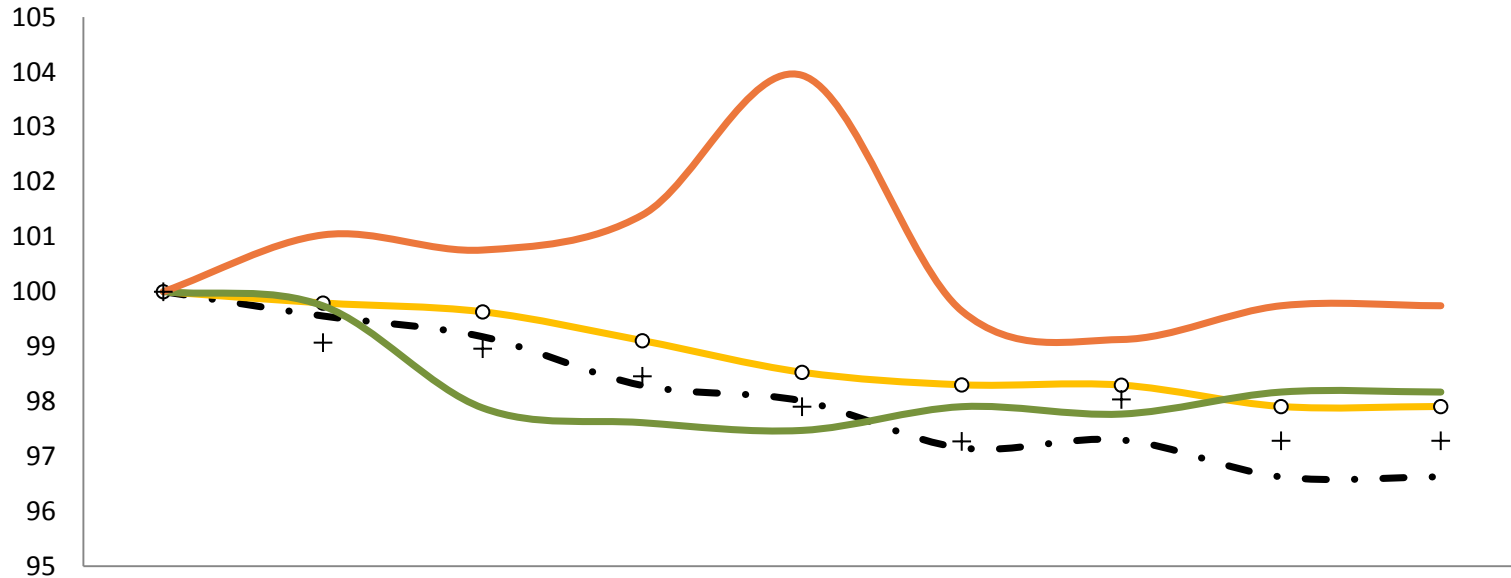

	ene-17	feb-17	mar-17	abr-17	may-17	jun-17	jul-17	ago-17	sep-17
—• Prendas de Vestir	100,00	99,56	99,18	98,29	98,01	97,16	97,30	96,63	96,63
+ Bienes y Servicios Diversos	100,00	99,07	98,96	98,46	97,91	97,28	98,04	97,29	97,29
—○ Muebles	100,00	99,79	99,63	99,11	98,53	98,30	98,30	97,91	97,91
— Bebidas Alcohólicas	100,00	99,74	97,88	97,61	97,47	97,91	97,77	98,17	98,17
— Recreación	100,00	101,03	100,76	101,40	103,94	99,65	99,13	99,74	99,74



# V. INFLACIÓN INTERNACIONAL

## INFLACIÓN ANUAL EN AMÉRICA LATINA Y ESTADOS UNIDOS (Porcentajes)

De 15 países analizados en su mayoría de América Latina, la inflación anual del Ecuador fue la más baja en septiembre de 2017.

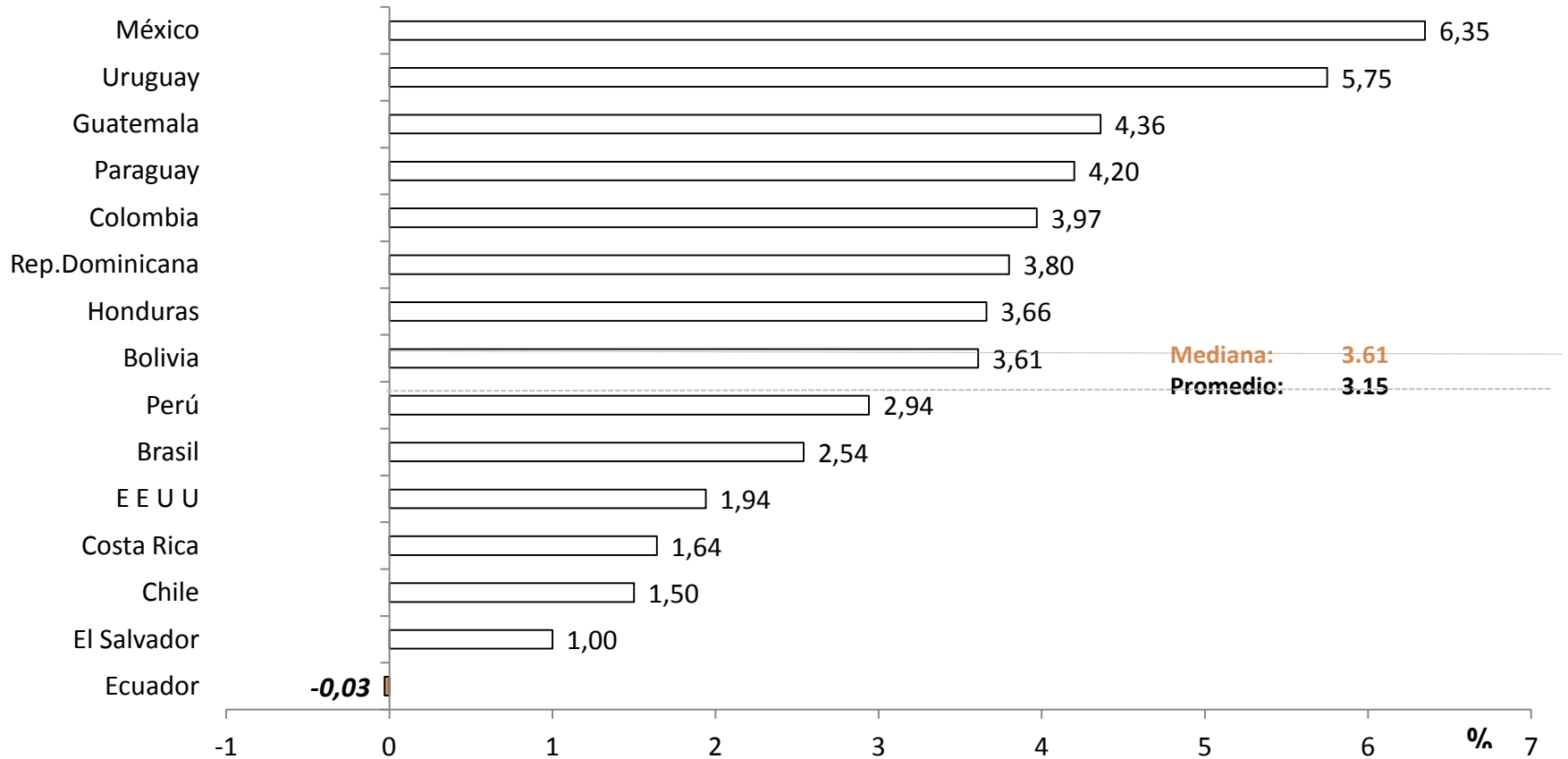

**Fuente:** Bancos Centrales e Institutos de Estadística de los países analizados

•La información de inflación de Estados Unidos corresponde a agosto de 2017;.



El país con la mayor reducción en su inflación, obtenida de la diferencia entre los porcentajes de inflación de septiembre 2017 y septiembre de 2016 fue Brasil (5.94 puntos porcentuales).

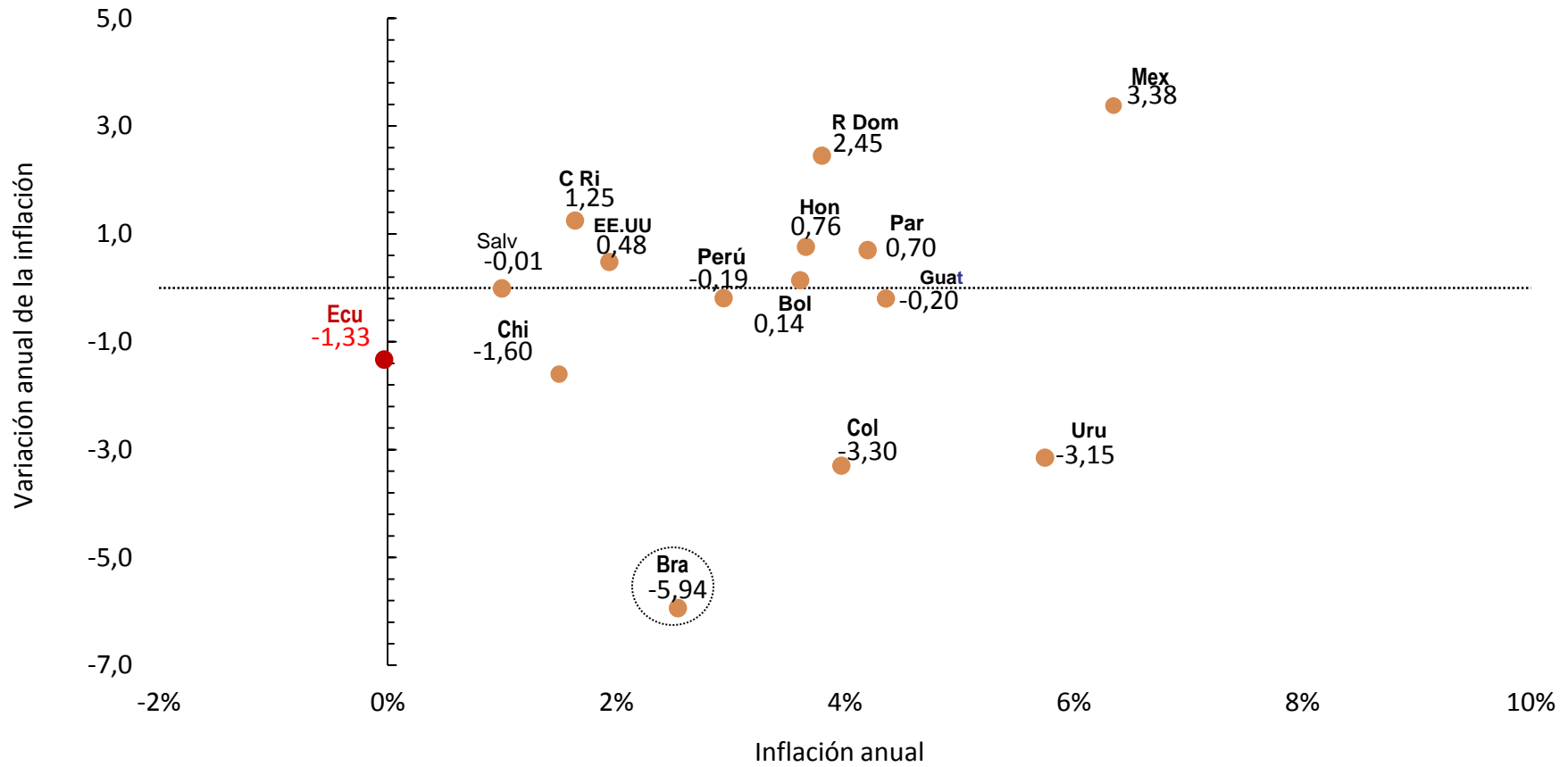

**Fuente:** Bancos Centrales e Institutos de Estadística de los países analizados

**Notas:** Diferencia simple entre inflación agosto 2017 menos inflación agosto 2016.

## INFLACIÓN ANUAL: INTERNACIONAL, ECUADOR Y ESTADOS UNIDOS (Porcentajes)

En agosto de 2017, la inflación anual del Ecuador se ubicó por debajo de la inflación internacional\* y la de los Estados Unidos.

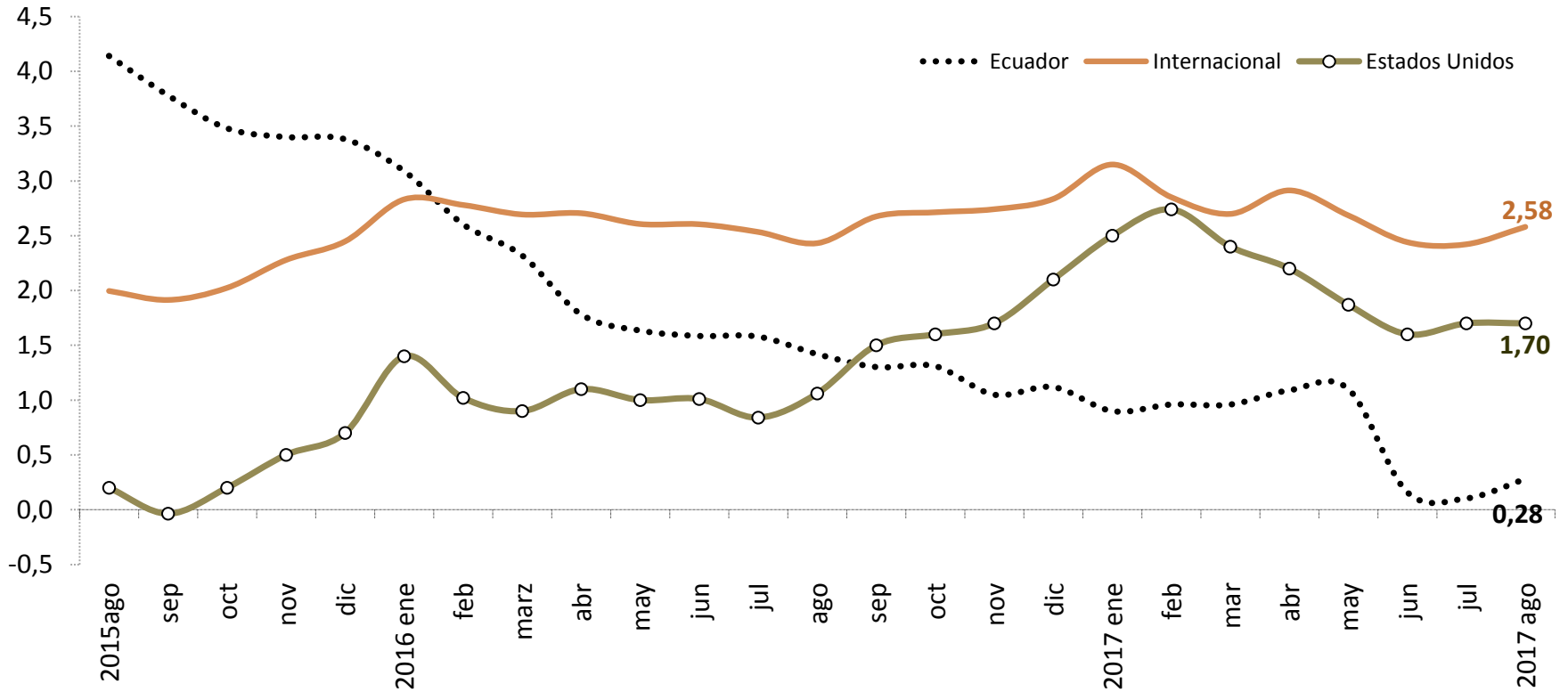

\*La información se presenta con un mes de retraso, es decir a agosto de 2017; aún con esta aclaración, hay varios países sobre los cuales no se dispone de información actualizada. A partir del reporte de inflación de febrero 2017, el cálculo de la inflación internacional anual, utiliza nuevos ponderadores obtenidos en base al peso específico de la importación de cada país en el total de importaciones de Ecuador. La fórmula utilizada es la suma-producto del ponderador mencionado multiplicado por su respectiva inflación anual; la muestra de 20 países considerada: Argentina, Brasil, Chile, México, Colombia, Perú, Venezuela, Estados Unidos, Canadá, Holanda, Reino Unido, Alemania, España, Japón, Taiwán, Italia, Francia, Bélgica, China y Corea del Sur, representa para 2016 el 95.6% del total del comercio de bienes importados por el Ecuador.



La inflación mensual de septiembre de 2017 (-0.15%) se explica por las variaciones y el aporte de las diferentes divisiones de bienes y servicios que conforman el indicador general.

### *3 principales variaciones mensuales negativas:*

**Bienes y servicios diversos:** La variación de esta División se debe a la reducción de precios de los componentes: Aparatos no eléctricos y artículos para la atención personal; Servicios judiciales, sociales y fotocopias; y, Artículos personales varios.

**Alimentos y bebidas no alcohólicas:** La variación de esta División se debe a la reducción de los componentes: Productos de huerta frescos; Carne de aves fresca, refrigerada o congelada; y, Pan.

**Muebles, artículos para el hogar y para la conservación ordinaria del hogar:** La variación de esta División se debe a la reducción de los componentes: Artefactos grandes para el hogar; Productos de limpieza y mantenimiento; y, Reparación de muebles, accesorios y materiales para pisos.

Los porcentajes del resto de divisiones se muestran en la lámina # 4 de este documento.

### *3 principales aportes mensuales negativos:*

**Alimentos y bebidas no alcohólicas:** Su incidencia se explica por la reducción de precios de: Productos de huerta frescos; Carne de aves fresca, refrigerada o congelada; y, Pan.

**Bienes y servicios diversos:** Su incidencia se explica por la reducción de precios de: Aparatos no eléctricos y artículos para la atención personal; Servicios judiciales, sociales y fotocopias; y, Artículos personales varios.

**Muebles, artículos para el hogar y para la conservación ordinaria del hogar:** Su incidencia se explica por la reducción de precios de: Artefactos grandes para el hogar; Productos de limpieza y mantenimiento; y, Reparación de muebles, accesorios y materiales para pisos.



## VI. HECHOS RELEVANTES: EVOLUCIÓN DEL SALARIO NOMINAL PROMEDIO E INFLACIÓN ANUAL

*Período 2006-2017*

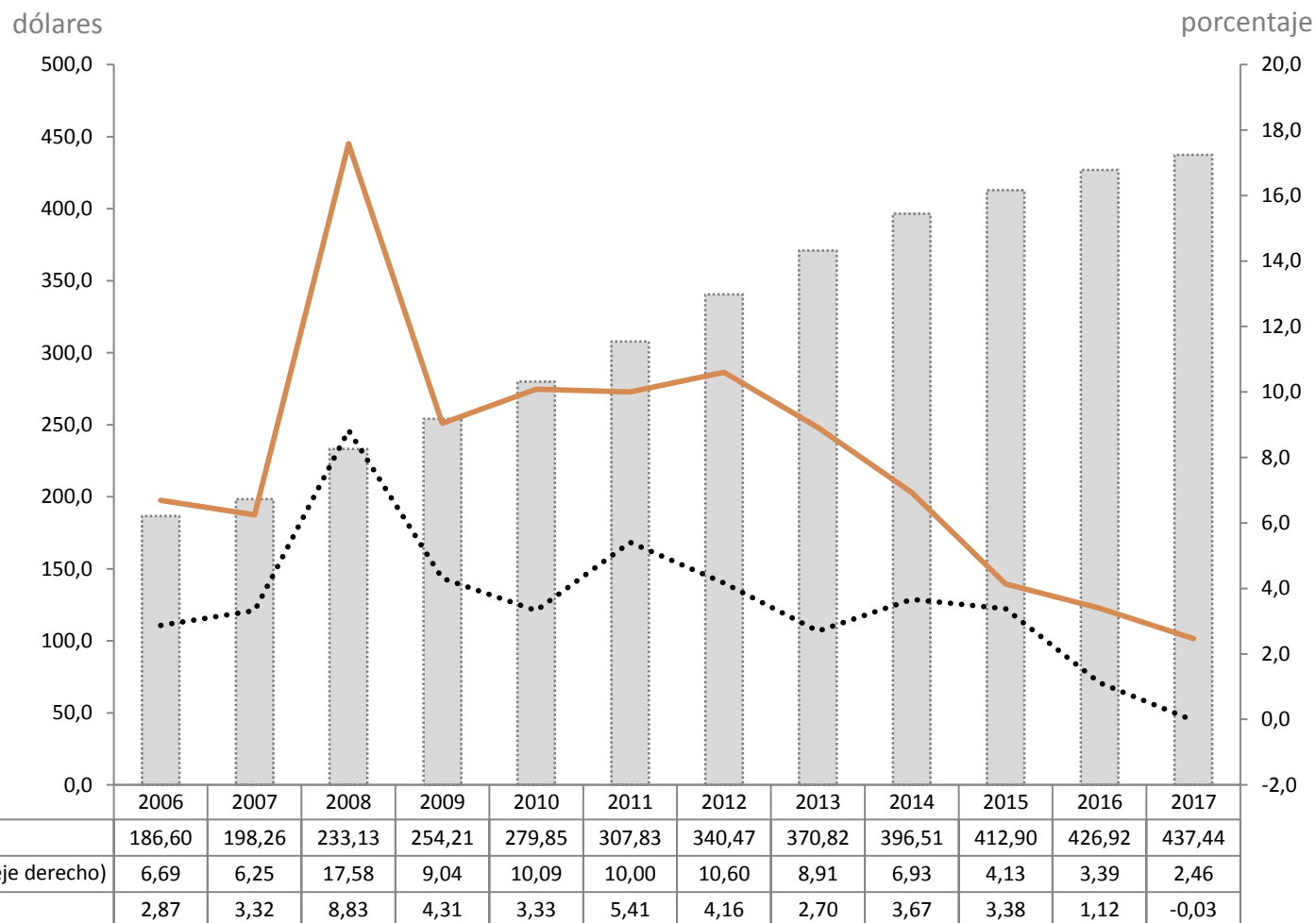

En el período 2006-2017, la reducción del salario nominal promedio, expresado en su tasa anual de evolución, se mantuvo por sobre la tasa anual de inflación de diciembre de cada año (en 2017 la tasa de inflación se refiere al dato de septiembre).



## **VII. COMPONENTE NACIONAL E IMPORTADO DE LA CANASTA DE BIENES Y SERVICIOS CON LA QUE SE MIDE LA INFLACIÓN.**





## OBJETIVO

Definir que proporción de componente nacional e importado insumen las Industrias en la producción de un bien o servicio en un determinado período de tiempo.

## OBJETIVO ESPECÍFICO

En la canasta de 359 bienes y servicios año base 2014 con la que se mide la inflación y dentro de la Clasificación de Productos de Cuentas Nacionales CPCN (versión 2), en función del vector del “gasto de consumo final de los hogares” de la matriz de consumos intermedios, se determinará los porcentajes de componente nacional e importado.



## FUENTES , PROCEDIMIENTO Y RESULTADOS

- [Fuentes](#)
- [Procedimiento de clasificación y determinación de ponderaciones del componente nacional e importado de los bienes y servicios de la canasta del IPC](#)
- [Resultados](#)
- [Conclusiones](#)

- Tabla Oferta y Utilización TOU del Banco Central del Ecuador a precios corrientes del año 2014.
  
- Utilizar precios corrientes implica que:
  1. Los componentes nacional e importado están afectados por la inflación.
  2. La valoración a precios corrientes de cualquier variable económica significa que los resultados son calculados en volumen y a los precios vigentes de cada año.
  3. Se obtiene un indicador del valor de los bienes y servicios acumulados al momento de la operación o valores de las mercancías expresados a precios de cada año.

- En los gastos de consumo individual, por su finalidad, incurren 3 sectores institucionales: hogares, Instituciones sin fines de lucro que sirven a los hogares CFISFL (División 13 CCIF ) y Gobierno general CFG (División 14 CCIF).
- El gasto de consumo final de los hogares al cual hace referencia el IPC, es el referente fundamental de la Inflación, y representa una gran proporción del gasto total de la economía; de modo que las variaciones en el nivel de precios de todos los bienes y servicios de consumo final, permiten monitorear la variación general de precios.
- La estructura de la Canasta del IPC base: 2014=100, responde a la Clasificación CCIF del Consumo Individual por Finalidades (COICOP por sus siglas en inglés para los 12 niveles superiores\*).

\* Los niveles superiores son aquellas agrupaciones del IPC correspondientes a las 12 Divisiones de consumo de bienes y servicios y que constan en las láminas # 4 y # 5 de este documento



## PROCEDIMIENTO DE CLASIFICACIÓN Y DETERMINACIÓN DE PONDERACIONES DEL COMPONENTE NACIONAL E IMPORTADO DE LOS BIENES Y SERVICIOS DE LA CANASTA DEL IPC.

El procedimiento de clasificación consistió en:

1. Identificar cada ítem de la canasta del IPC en base de las especificaciones técnicas\* en la CIU (Clasificación Industrial Internacional Uniforme) rev.4 que es una clasificación de actividades;
2. Los códigos CIU del punto 1 se clasifican dentro de la Clasificación de Industrias de Cuentas Nacionales CICN con el propósito de agrupar la desagregación anterior;
3. Estos últimos códigos se vuelven a clasificar dentro de uno de los 279 códigos CPCN versión 2 de la tabla de utilización.

Respecto de la determinación de las ponderaciones:

Las ponderaciones reflejan la importancia relativa de los bienes y servicios según su participación en el consumo total de los hogares, de tal forma que la ponderación de cada bien o servicio determina el efecto que tiene la variación de su precio en el índice general (Organización Internacional del Trabajo , OIT 2004).

\* Especificar un artículo es describir en forma precisa y exhaustiva sus cualidades y atributos que lo identifican dentro del conjunto total de bienes y servicios existentes en el mercado y a través del tiempo.



BIENES Y SERVICIOS DE LA CANASTA DEL IPC	PONDERADOR EN LA CANASTA DEL IPC (a)	COMPONENTE EN BASE DE LA TOU		ITEM DE LA TOU	DESCRIPCIÓN EN CPCN	PONDERACIÓN POR COMPONENTE	
		NACIONAL (b)	IMPORTADO (c)			NACIONAL (a) * (b)	IMPORTADO (a) * (c)
arroz	1.55%	100.00%	0.00%	115	Arroz pilado, blanqueado y pulido	1.55%	0.00%
cemento	0.06%	0.00%	0.00%	171	Cemento y clinker de cemento	0.00%	0.00%
servicios de reparación de la vivienda	0.20%	100.00%	0.00%	244	Servicios de arquitectura, ingeniería y análogos	0.20%	0.00%
suministro de agua	1.27%	100.00%	0.00%	198	Agua	1.27%	0.00%
servicio de seguridad de la vivienda	0.31%	100.00%	0.00%	257	Otros servicios empresariales n.c.p.	0.31%	0.00%
servicio de consumo eléctrico	2.09%	100.00%	0.00%	197	Servicios de transmisión y distribución eléctrica	2.09%	0.00%
gas doméstico	0.35%	13.69%	86.31%	153	Gases de hidrocarburos	0.05%	0.30%
colchón	0.18%	33.10%	66.90%	167	Productos de plástico	0.06%	0.12%
alfombra suelta	0.01%	100.00%	0.00%	133	Tejidos y telas de fibras textiles	0.01%	0.00%
reparación de muebles	0.04%	100.00%	0.00%	256	Servicios de reparación de computadoras y otros enseres domésticos	0.04%	0.00%
reparación de artefactos para el hogar	0.04%	100.00%	0.00%	256	Servicios de reparación de computadoras y otros enseres domésticos	0.04%	0.00%
ollas	0.15%	52.05%	47.95%	178	Productos metálicos de uso doméstico	0.08%	0.07%
bomba de agua	0.02%	62.09%	37.91%	180	Otros productos metálicos n.c.p.	0.01%	0.01%
candado	0.02%	52.05%	47.95%	178	Productos metálicos de uso doméstico	0.01%	0.01%
cloro y desinfectante	0.34%	14.86%	85.14%	156	Abonos y plaguicidas	0.05%	0.29%
desodorante ambiental	0.04%	19.97%	80.03%	161	Perfumes y preparados de tocador	0.01%	0.03%
insecticida	0.04%	14.86%	85.14%	156	Abonos y plaguicidas	0.01%	0.03%
escoba	0.07%	5.04%	94.96%	194	Otros productos manufacturados diversos	0.00%	0.06%
esponja lava vajilla	0.02%	29.52%	70.48%	133	Tejidos y telas de fibras textiles	0.01%	0.01%
fundas para basura	0.09%	33.10%	66.90%	167	Productos de plástico	0.03%	0.06%
servilletas	0.05%	35.71%	64.29%	144	Papel y cartón	0.02%	0.03%
fósforos	0.07%	9.57%	90.43%	164	Otros productos químicos n.c.p.	0.01%	0.06%
velas	0.03%	5.04%	94.96%	194	Otros productos manufacturados diversos	0.00%	0.03%
servicios domésticos	1.53%	100.00%	0.00%	277	Servicio doméstico	1.53%	0.00%
audífonos de corrección	0.03%	0.00%	100.00%	188	Equipo radiológico, electromédico; instrumentos ópticos; de medición y control;	0.00%	0.03%
bicicleta	0.05%	0.00%	100.00%	190	Otro equipo y material de transporte n.c.p.	0.00%	0.05%
batería	0.10%	5.20%	94.80%	186	Maquinaria y aparatos eléctricos	0.01%	0.10%
neumático	0.36%	30.13%	69.87%	165	Neumáticos y cámaras de aire	0.11%	0.25%
amortiguadores	0.05%	0.00%	100.00%	190	Otro equipo y material de transporte n.c.p.	0.00%	0.05%
diésel	0.05%	10.64%	89.36%	149	Diesel	0.01%	0.04%
aceite lubricante	0.29%	99.63%	0.37%	152	Otros combustibles y aceites de petróleo (incluye lubricantes)	0.29%	0.00%
servicio de wincha	0.03%	100.00%	0.00%	220	Servicios complementarios y auxiliares del transporte	0.03%	0.00%
viaje en avión	0.45%	53.03%	46.97%	215	Servicios de transporte de pasajeros por vía aérea	0.24%	0.21%
envío de paquete	0.02%	100.00%	0.00%	221	Servicios postales y de mensajería	0.02%	0.00%
servicio de telefonía celular	1.42%	100.00%	0.00%	223	Servicios telefónicos celulares	1.42%	0.00%
servicio de telefonía residencial	1.41%	98.28%	1.72%	222	Servicios telefónicos fijos	1.39%	0.02%
servicio de internet	1.39%	100.00%	0.00%	224	Servicios de internet	1.39%	0.00%
teléfono celular	0.39%	0.00%	100.00%	187	Equipos y aparatos de radio, TV y comunicaciones	0.00%	0.39%
servicio de alquiler de teléfono	0.11%	98.28%	1.72%	222	Servicios telefónicos fijos	0.11%	0.00%
flores	0.03%	100.00%	0.00%	12	Rosas	0.03%	0.00%
alimento preparado para mascotas	0.27%	80.01%	19.99%	125	Alimento para animales	0.22%	0.05%
gasto en médico veterinario	0.08%	0.00%	0.00%	249	Servicios veterinarios	0.00%	0.00%
gastos compromisos sociales	0.73%	100.00%	0.00%	276	Otros servicios n.c.p.	0.73%	0.00%
servicios judiciales	0.73%	100.00%	0.00%	241	Servicios jurídicos y legales	0.73%	0.00%
bolsos y carteras	0.12%	57.76%	42.24%		Confecciones con materiales textiles (excepto prendas de vestir)	0.07%	0.05%
mochila escolar	0.16%	57.76%	42.24%	134	Confecciones con materiales textiles (excepto prendas de vestir)	0.09%	0.07%
<b>TOTAL</b>	<b>100.00%</b>					<b>77.29%</b>	<b>22.57%</b>



1. Aproximadamente el 77.29% de la canasta del IPC contiene componente nacional.
2. Aproximadamente el 22.57% de la canasta del IPC contiene componente importado.
3. La suma de porcentajes de los puntos 1 y 2 no llega a 100%, siendo la diferencia de 0.14% que corresponde al producto *Cemento* y al *servicio de Atención de médico veterinario*, ítems que no muestran componente nacional ni importado en el vector de consumo final de los hogares.



## VIII. VARIACIÓN MENSUAL Y ANUAL DEL ÍNDICE DE PRECIOS AL PRODUCTOR (IPP) DE DISPONIBILIDAD NACIONAL



## VARIACIÓN MENSUAL DEL IPP DE DISPONIBILIDAD NACIONAL (Porcentajes)

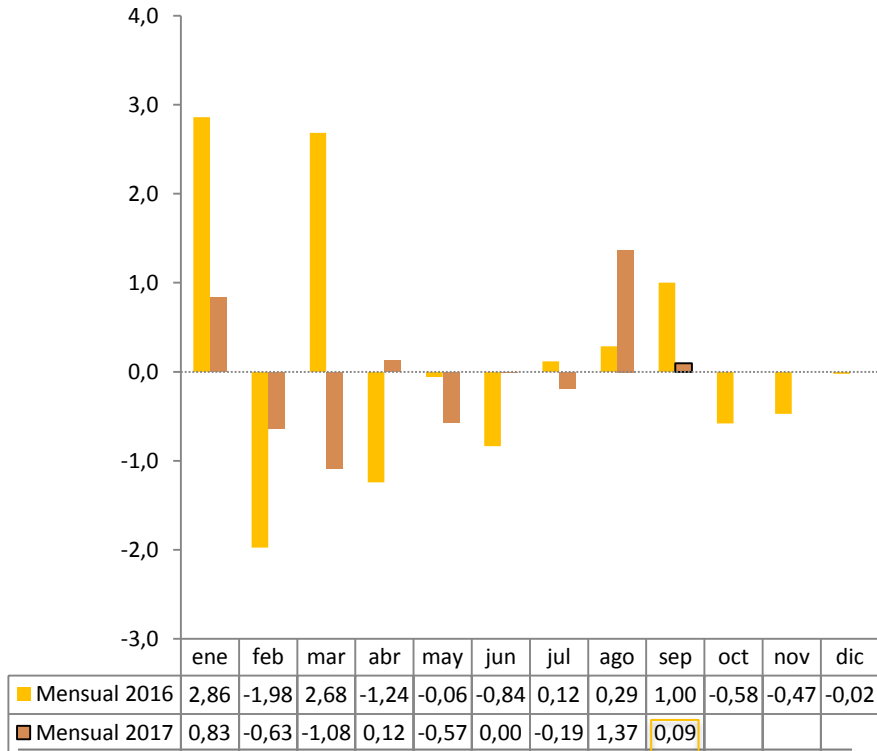

En septiembre de 2017, la *variación mensual* del IPP fue levemente positiva (0.09%). La mayor variación se dio en la sección de Productos Metálicos (0.65%).

En el mes de análisis, la *variación anual* del IPP fue negativa por séptima vez en lo que va del 2017; la *mayor variación negativa* en septiembre de 2017 se registró en Agricultura, Silvicultura y pesca (3.89%).

## VARIACIÓN ANUAL DEL IPP DE DISPONIBILIDAD NACIONAL (Porcentajes)

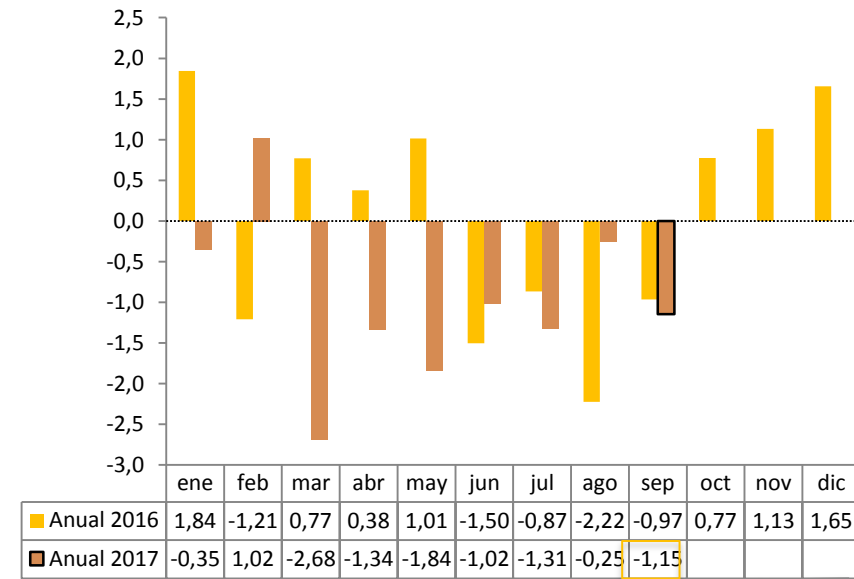

Fuente: INEC



# VARIACIÓN ACUMULADA DEL IPP DE DISPONIBILIDAD NACIONAL POR SECCIONES

(Porcentajes)

## AGRICULTURA, SILVICULTURA Y PESCA

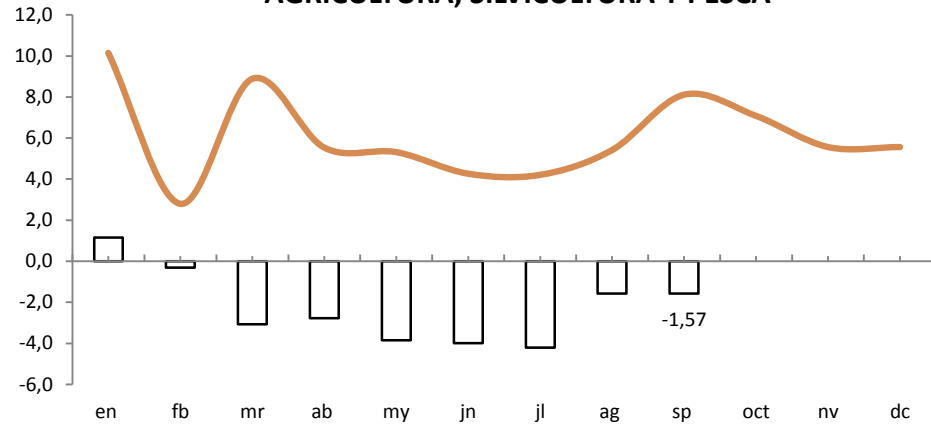

## ALIMENTOS, BEBIDAS, TABACO Y TEXTILES

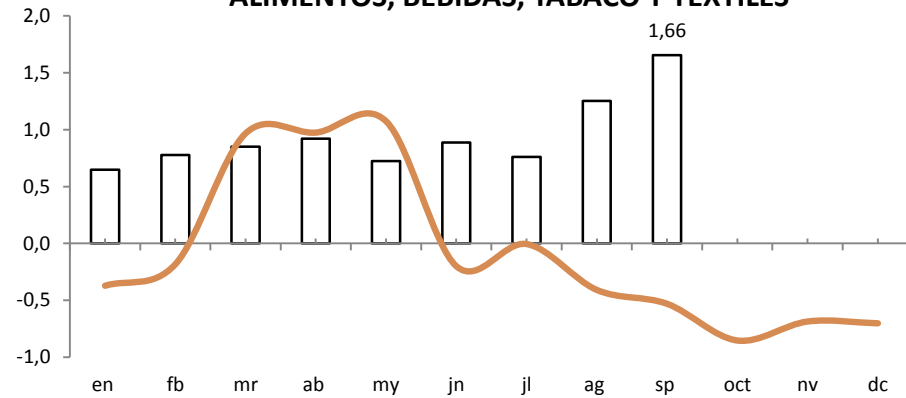

## OTROS BIENES TRANSPORTABLES, EXCEPTO METÁLICOS

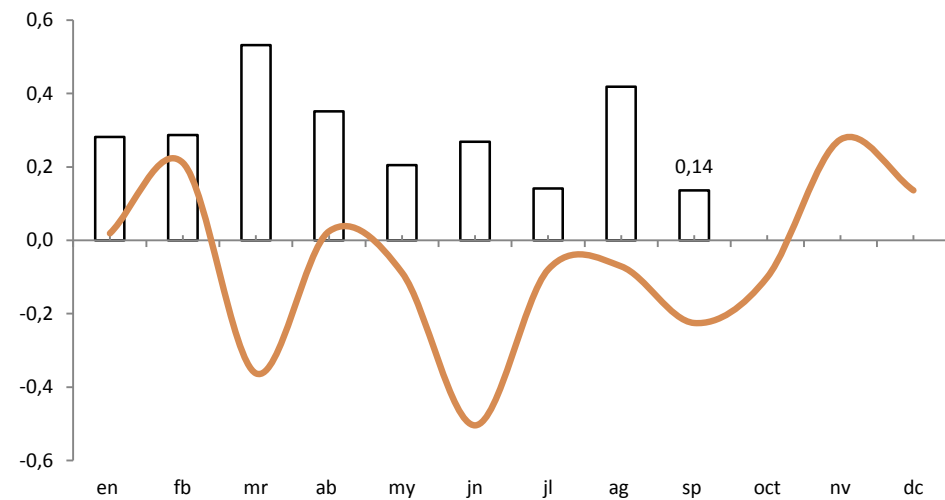

## METÁLICOS, MAQUINARIA Y EQUIPO

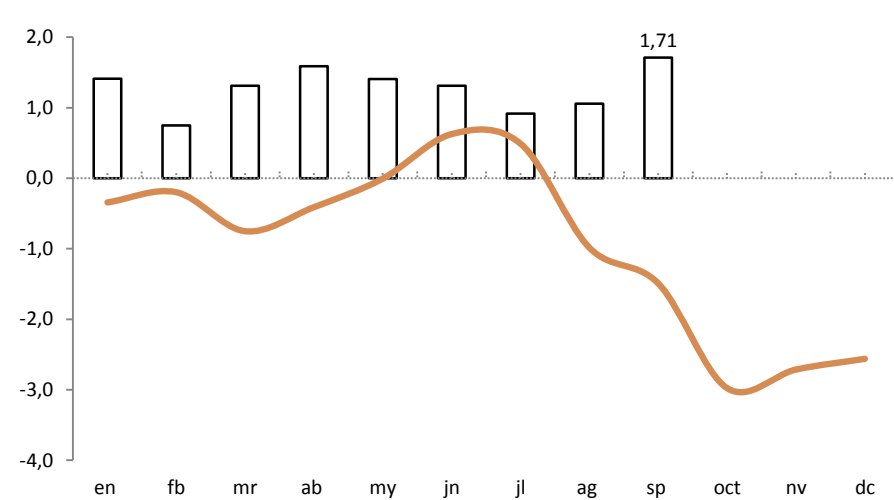

□ 2017    — 2016

Las secciones de *Metálicos, maquinaria y equipo* y de *Alimentos, bebidas, tabaco y textiles* registraron las mayores variaciones acumuladas de su IPP en el período enero-septiembre de 2017; por su parte, la sección de *Agricultura, silvicultura y pesca* es negativa desde febrero de 2017.



La sección de *Agricultura, silvicultura y pesca* registró la mayor variación anual negativa (3.89%) en septiembre de 2017.

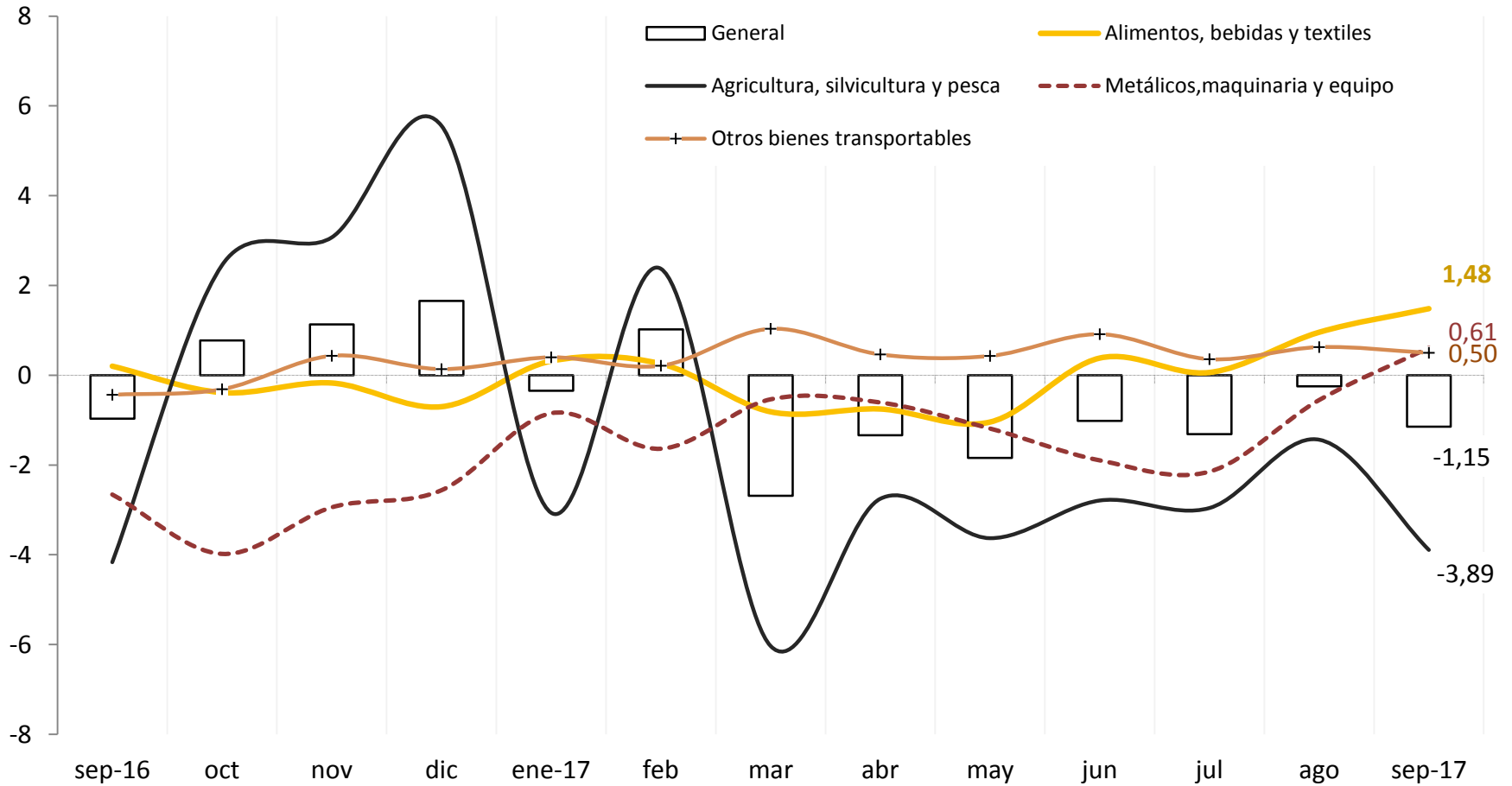

## VARIACIÓN ANUAL DEL IPC Y DEL IPP DE DISPONIBILIDAD NACIONAL (Porcentajes)

En septiembre de 2017, las variaciones anuales del IPP y del IPC fueron negativas (1.15%) y (0.03%), respectivamente.

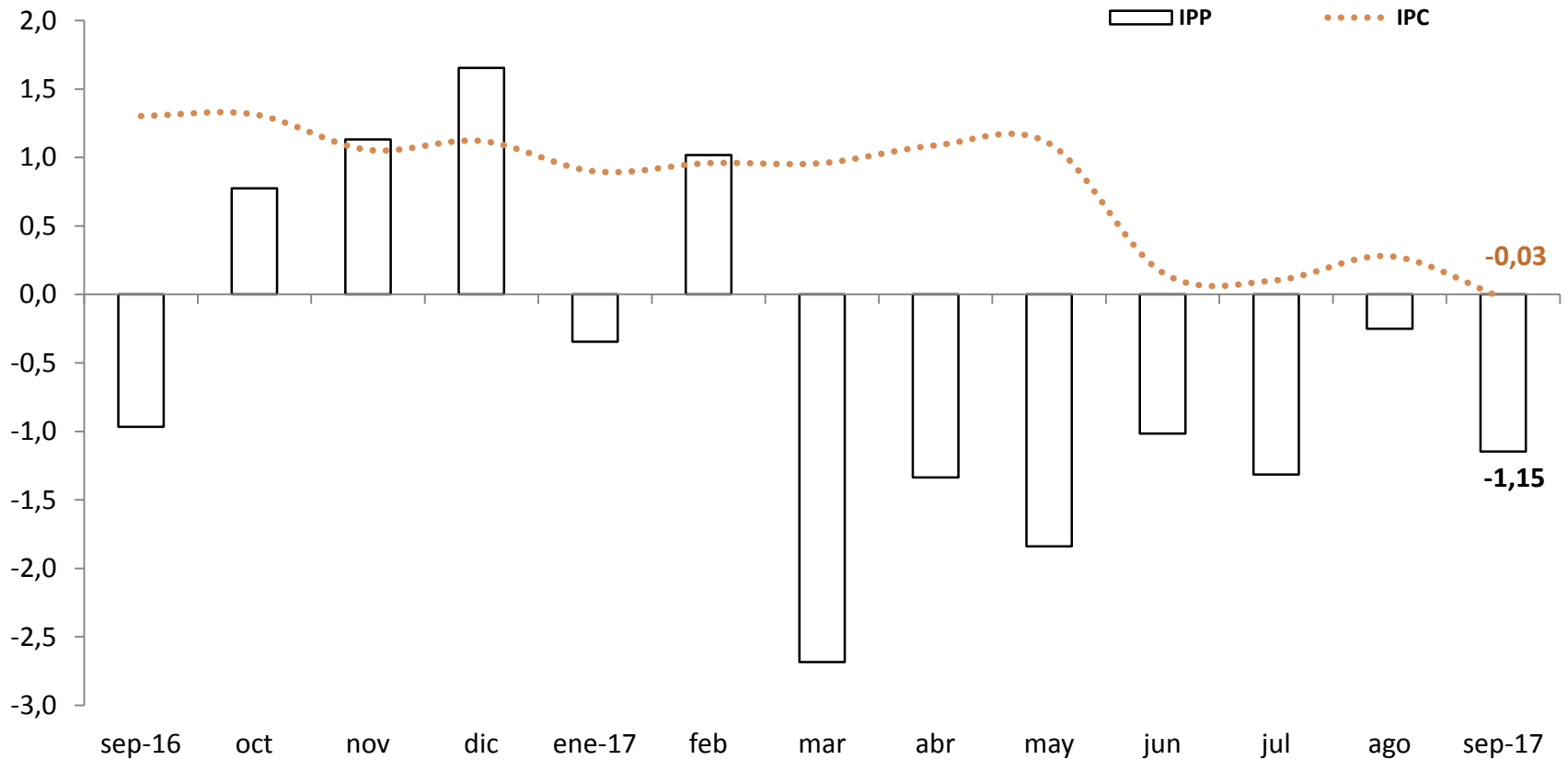



GOBIERNO NACIONAL DE  
LA REPÚBLICA DEL ECUADOR