



ECUADOR: REPORTE MENSUAL DE INFLACIÓN

**SUBGERENCIA DE PROGRAMACIÓN Y REGULACIÓN
DIRECCIÓN NACIONAL DE SÍNTESIS MACROECONÓMICA**

MAYO 2018

ÍNDICE DE PRECIOS AL CONSUMIDOR (IPC)

- I. [Inflación mensual, anual y acumulada](#)
- II. [Contribución a la inflación anual](#)
- III. [IPC mensual y anual por ciudades](#)
- IV. [Precios Relativos](#)
- V. [Inflación internacional](#)
- VI. [Hechos relevantes](#)
- VII. [Componente nacional e importado de la canasta de bienes y servicios del IPC](#)

ÍNDICE DE PRECIOS AL PRODUCTOR (IPP)

- VIII. [Variación mensual y anual del índice de precios al productor \(IPP\)](#)



I. INFLACIÓN MENSUAL, ANUAL Y ACUMULADA



INFLACIÓN MENSUAL DEL IPC Y POR DIVISIONES DE BIENES Y SERVICIOS

(Porcentajes, 2017-2018)

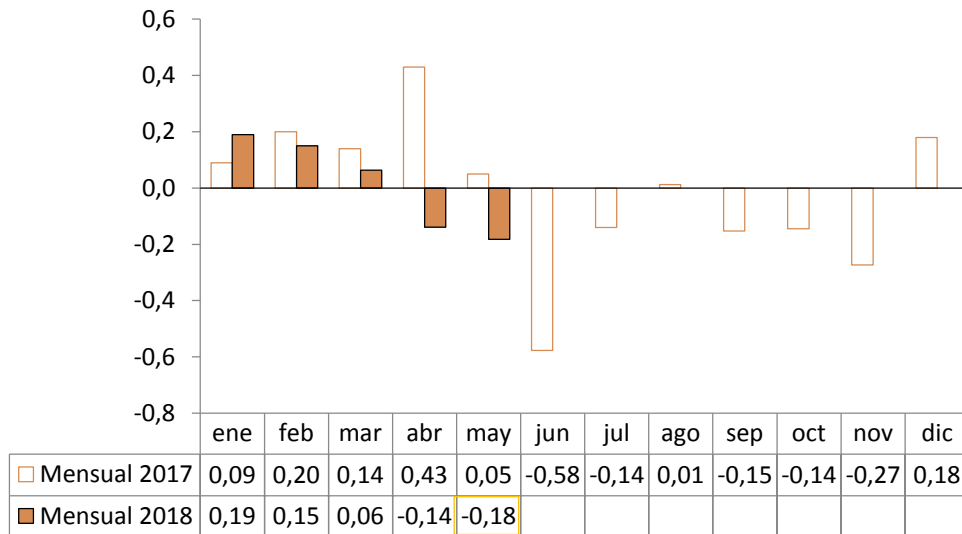

El IPC de mayo de 2018 registró una variación mensual negativa de 0.18%. En 6 de las 12 divisiones de bienes y servicios cuya ponderación agregada fue 64.0% el resultado fue negativo siendo *Alimentos y bebidas no alcohólicas*, la agrupación de mayor porcentaje (-0.57%) en tanto, en otras 6 divisiones cuya ponderación agregada fue 36.0% el resultado fue positivo, siendo la sección de *Salud* la de mayor variación.

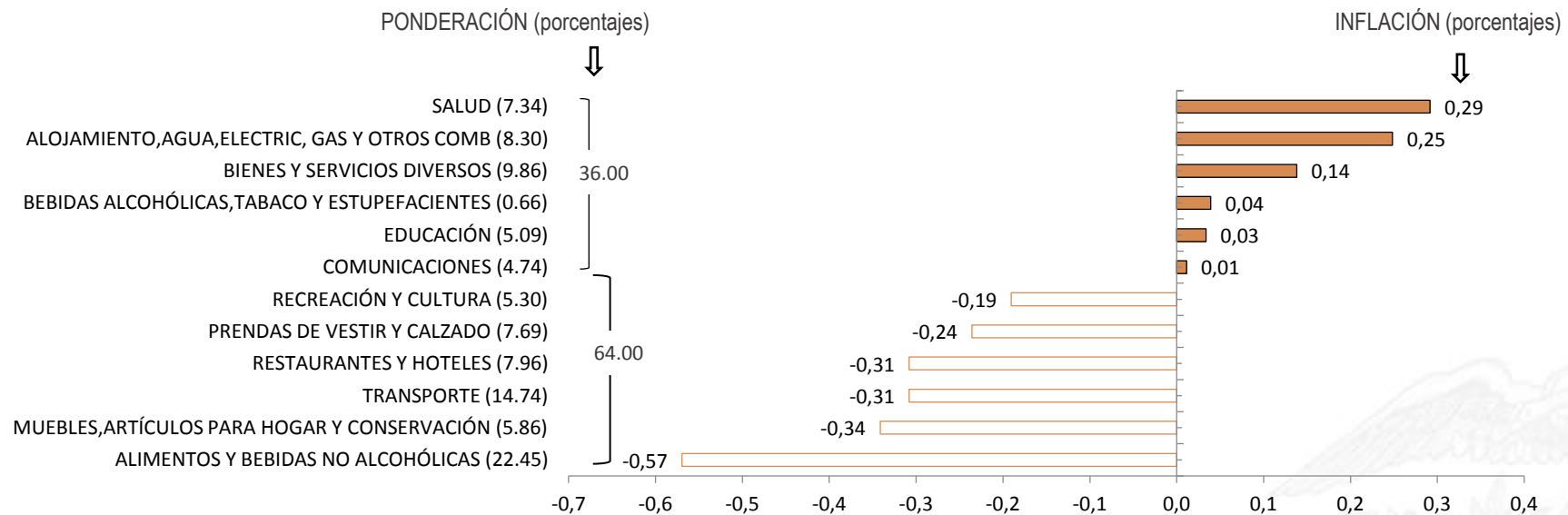

INFLACIÓN ANUAL DEL IPC Y POR DIVISIONES DE BIENES Y SERVICIOS

Porcentajes, 2017 - 2018

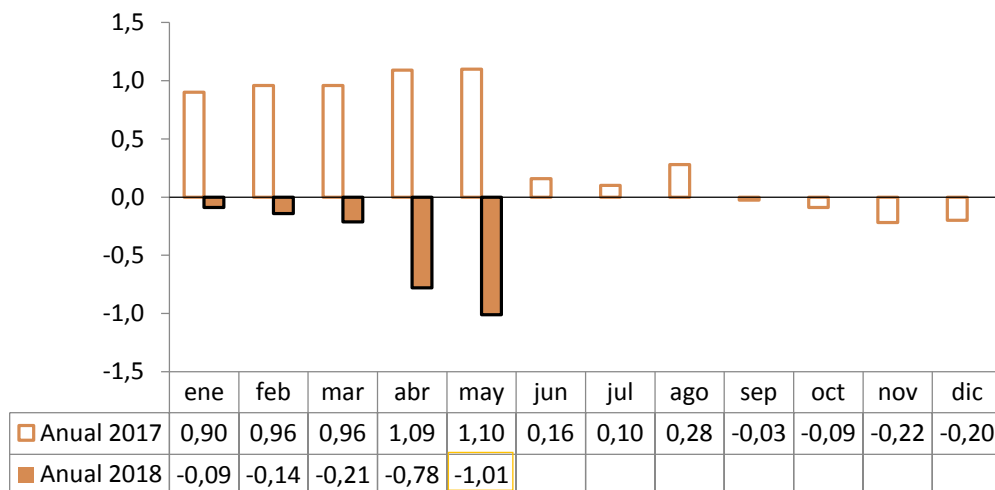

En mayo de 2018, la variación de precios fue negativa (-1.01%). Considerando las divisiones de bienes y servicios, 7 agrupaciones que ponderaron el 68.74% presentaron variaciones negativas, siendo *prendas de vestir y calzado* la de mayor porcentaje negativo (3.97%). En las restantes 5 agrupaciones que en conjunto ponderaron el 31.26% se observó inflación, siendo *Educación* la de mayor cambio porcentual (2.74%).

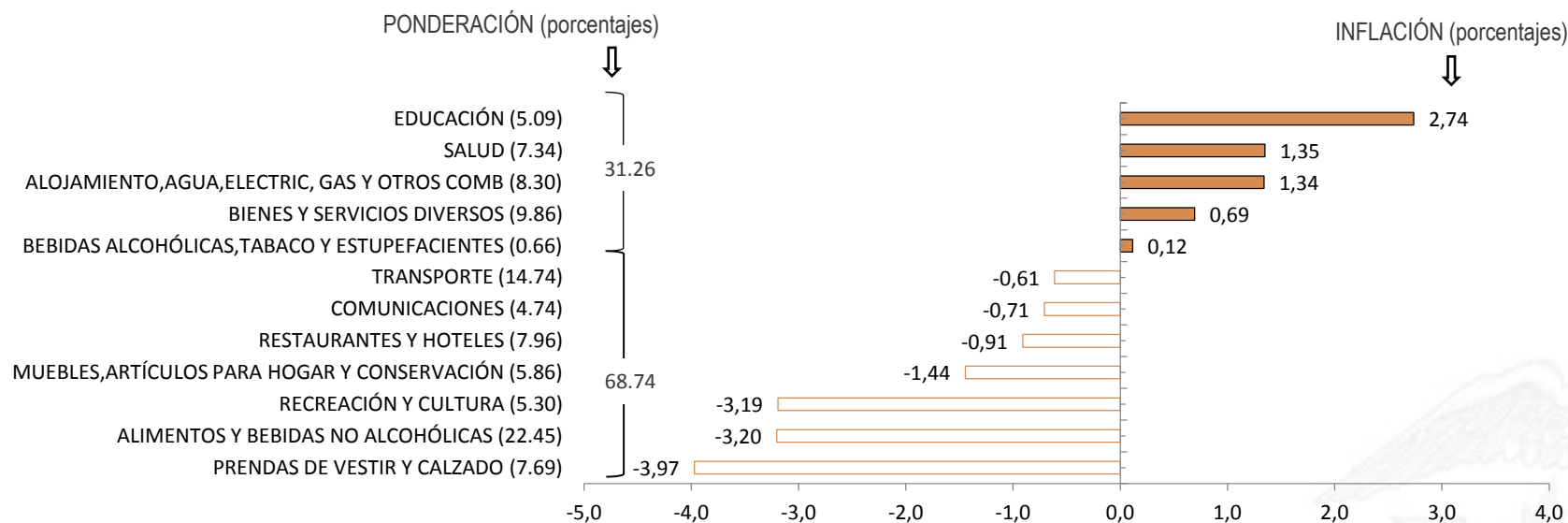

INFLACIÓN MENSUAL DE BIENES TRANSABLES Y NO TRANSABLES

(Porcentajes, 2017-2018)

La inflación mensual en mayo de 2018 de los *transables* se ubicó en un porcentaje negativo (0.28%); aunque fue menos variable que en el mes de abril.

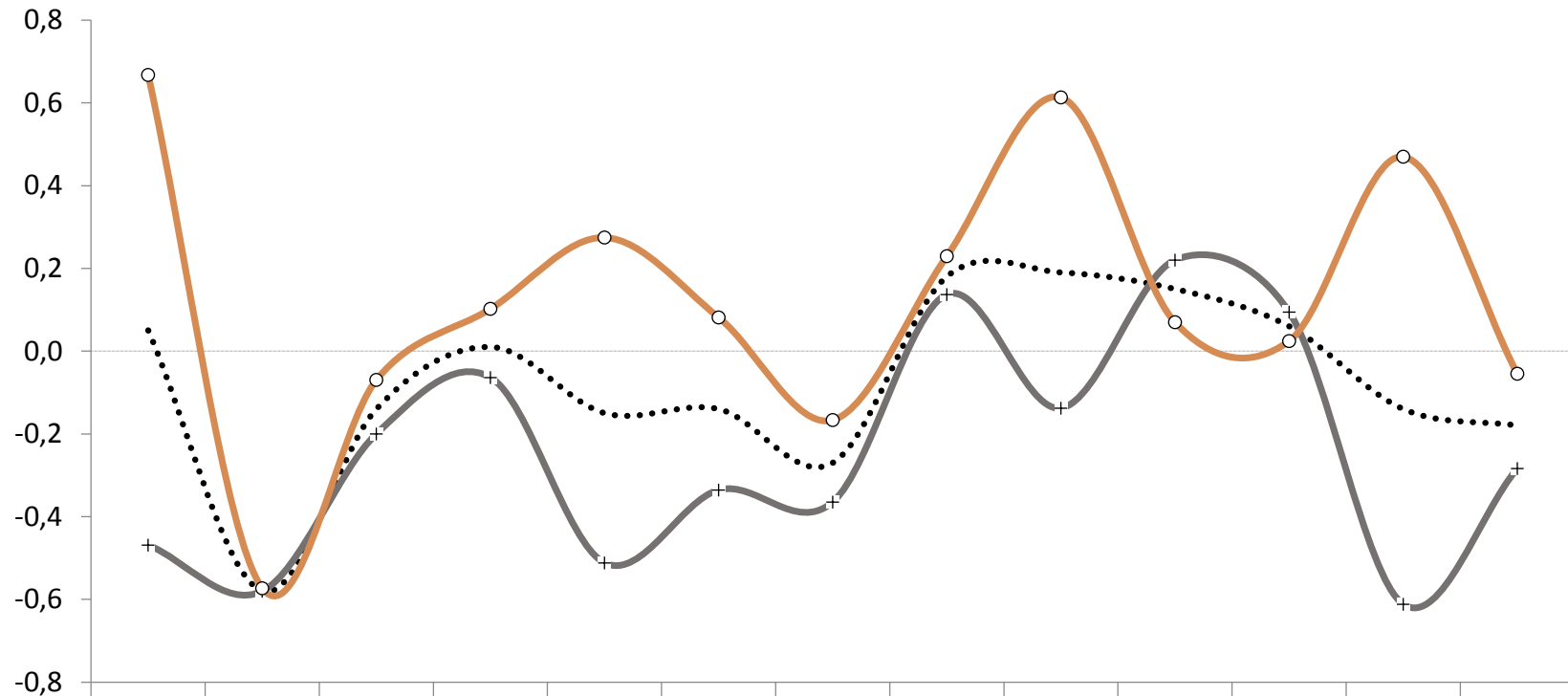

	may-17	jun	jul	ago	sep	oct	nov	dic-17	ene	feb	mar	abr	may-18
.....General	0,05	-0,58	-0,14	0,01	-0,15	-0,14	-0,27	0,18	0,19	0,15	0,06	-0,14	-0,18
—+—Bienes Transables	-0,47	-0,58	-0,20	-0,06	-0,51	-0,34	-0,36	0,14	-0,14	0,22	0,09	-0,61	-0,28
—○—Bienes No Transables	0,67	-0,57	-0,07	0,10	0,27	0,08	-0,17	0,23	0,61	0,07	0,02	0,47	-0,05

Fuente: INEC



INFLACIÓN ANUAL GENERAL E INFLACIÓN DE ALIMENTOS Y SIN CONSIDERAR ALIMENTOS

(Porcentajes, 2017- 2018)

La variación anual de precios de los ítems del grupo de *alimentos* fue negativa en el mes analizado (3.20%); la serie de los no alimentos también fue negativa aunque en proporciones menores.

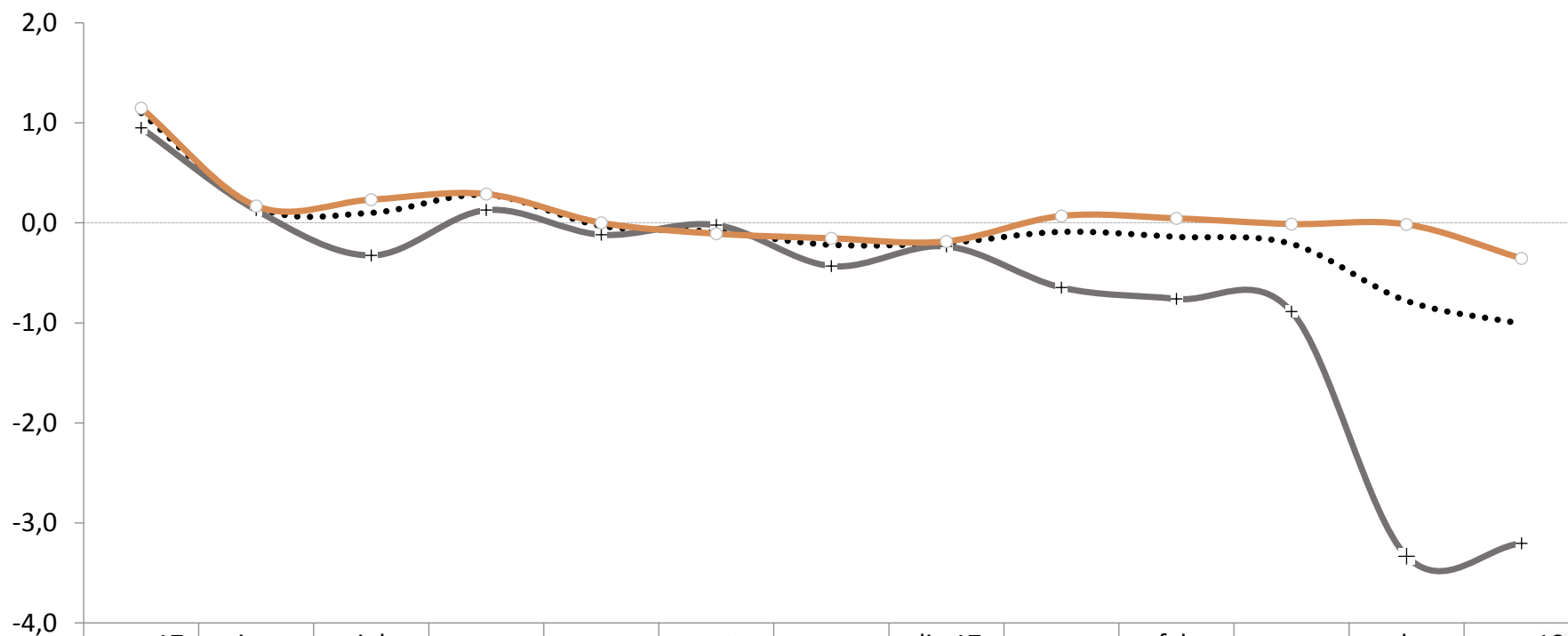

	may-17	jun	jul	ago	sep	oct	nov	dic-17	ene	feb	mar	abr	may-18
..... General	1,10	0,16	0,10	0,28	-0,03	-0,09	-0,22	-0,20	-0,09	-0,14	-0,21	-0,78	-1,01
—+— Alimentos	0,95	0,13	-0,33	0,13	-0,12	-0,02	-0,43	-0,23	-0,65	-0,76	-0,89	-3,33	-3,20
—o— Sin Alimentos	1,15	0,17	0,23	0,29	0,001	-0,11	-0,15	-0,19	0,07	0,04	-0,01	-0,02	-0,36

Fuente: INEC

DECRETO EJECUTIVO No. 1438 DE LOS PRECIOS DE 33 PRODUCTOS REFERENCIALES

El 22 de febrero de 2013, el Decreto Ejecutivo No. 1438 estableció precios referenciales para 46 productos agroalimentarios en los mercados mayoristas de Quito, Guayaquil y Cuenca.

El 16 de abril de 2013, la lista de productos sujetos a control de precios se redujo a 33, pues el control de las carnes y lácteos (9 en total) no era posible a través del mercado mayorista, considerando que estos no se transan allí. Inicialmente, tampoco se hizo el control sobre manzanas, uvas, lentejas y ajo debido a que “dependen de variables exógenas como son acuerdos comerciales, precios internacionales y costos logísticos de transporte e internación”¹

Entre el 5 de mayo y el 4 de junio de 2018, la lista de precios referenciales se estableció en 26 productos en Quito, 23 en Guayaquil y 24 en Cuenca (cuadro adjunto).

Cabe mencionar que los productos: arroz flor, huevos de gallina y papa chola no son controlados.

¹ MAG, Nota y justificativo técnico de productos que se incluyen en el reporte de precios referenciales.

Fuente: Ministerio de Agricultura y Ganadería (MAG)

LISTA REFERENCIAL DE CONTROL PARA MAYORISTAS				
ITEM	MERCADO	QUITO	GUAYAQUIL	CUENCA
1	AGUACATE	C		C
2	ARROZ FLOR			
3	ARVEJA TIERNA	C	C	C
4	AVENA			
5	BRÓCOLI	C	C	C
6	CEBOLLA BLANCA	C	C	C
7	CEBOLLA PAITEÑA	C		C
8	CHOCLO	C		C
9	COL	C	C	C
10	FRÉJOL SECO	C	C	C
11	FRÉJOL TIERNO	C	C	C
12	GUINEO	C	C	C
13	HABAS TIERNAS	C	C	C
14	HUEVOS DE GALLINA			
15	LECHUGA	C	C	C
16	LIMÓN	C	C	C
17	MANDARINA			
18	MARACUYÁ	C	C	C
19	MELLOCO AMARILLO	C		
	MELLOCO CARAMELO			C
20	MELÓN	C	C	
21	MORA DE CASTILLA	C	C	C
22	NARANJA		C	C
23	NARANJILLA HÍBRIDA	C	C	C
24	PAPA CHOLA			
25	PAPAYA	C	C	
26	PIMIENTO	C	C	C
27	PIÑA	C	C	C
28	PLÁTANO MADURO		C	C
29	PLÁTANO VERDE	C	C	C
30	SANDÍA	C		C
31	TOMATE DE ÁRBOL	C	C	C
32	TOMATE RIÑÓN DE INVERNADERO	C	C	
33	YUCA	C	C	C
TOTAL		26	23	25

C= PRODUCTO CONTROLADO



INFLACIÓN GENERAL Y DE LOS 33 PRODUCTOS REFERENCIALES

(Porcentajes, 2017-2018)

INFLACIÓN MENSUAL

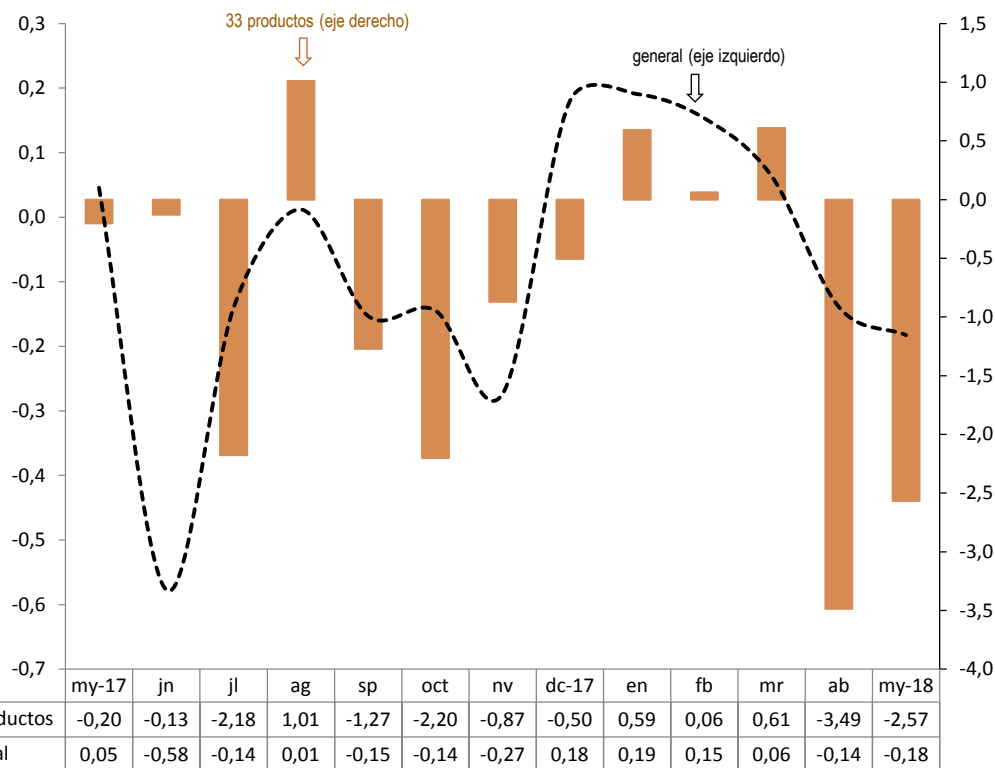

La *variación mensual* de los 33 productos que tienen precios referenciales fue negativa en 2.57%% en mayo de 2018.

Fuente: INEC

INFLACIÓN ANUAL

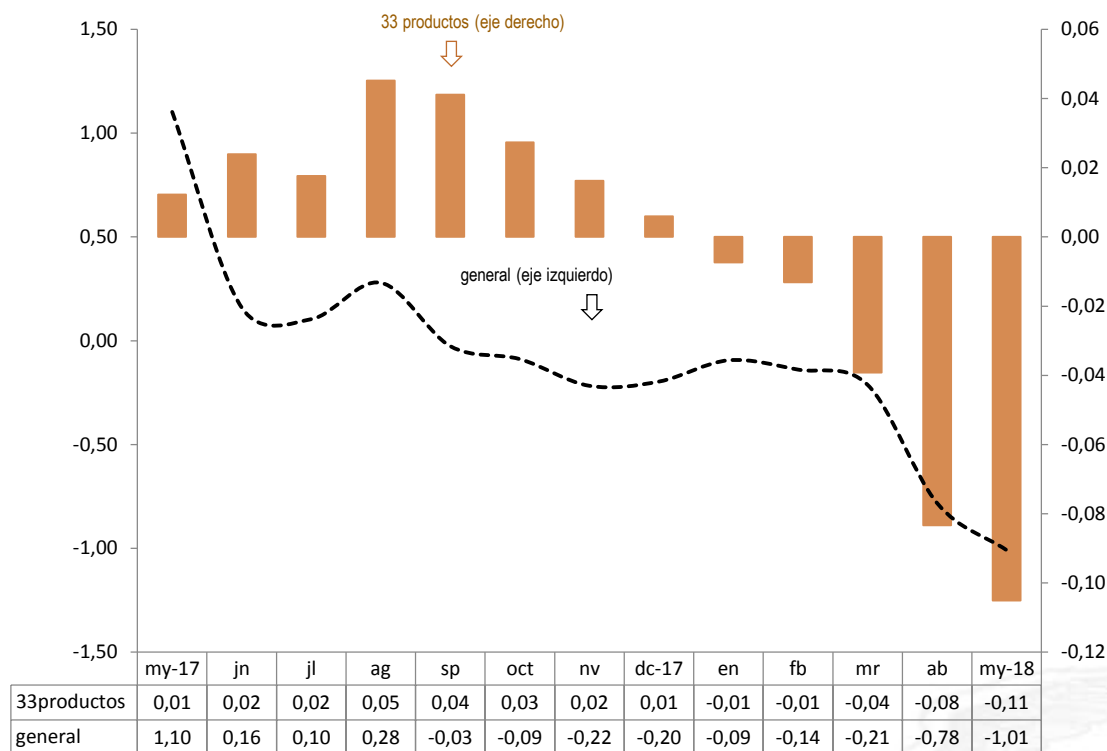

La inflación anual de los 33 productos referenciales fue negativa (0.11%) en el mes de análisis.

CONTRIBUCIÓN A LA INFLACIÓN GENERAL DE LOS 33 PRODUCTOS REFERENCIALES

(Porcentajes 2017-2018)

RESPECTO DE LA INFLACIÓN MENSUAL

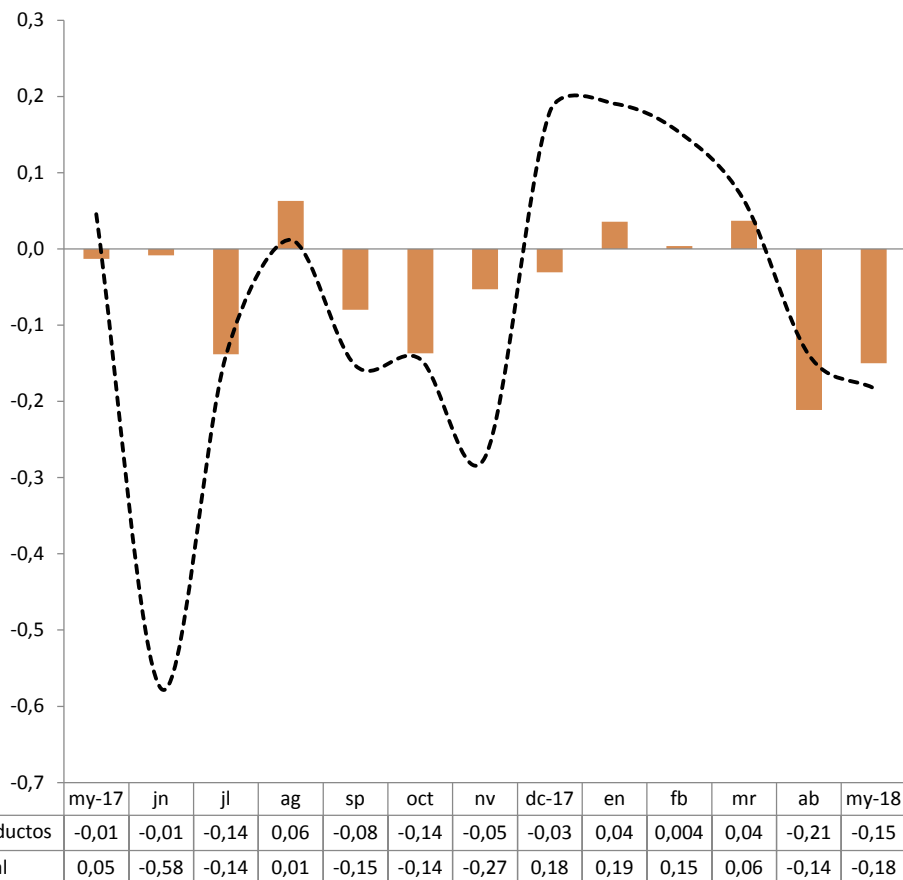

El aporte agregado a la inflación mensual general de los precios de los 33 productos referenciales fue negativo en 0.15%.

Fuente: INEC

RESPECTO DE LA INFLACIÓN ANUAL

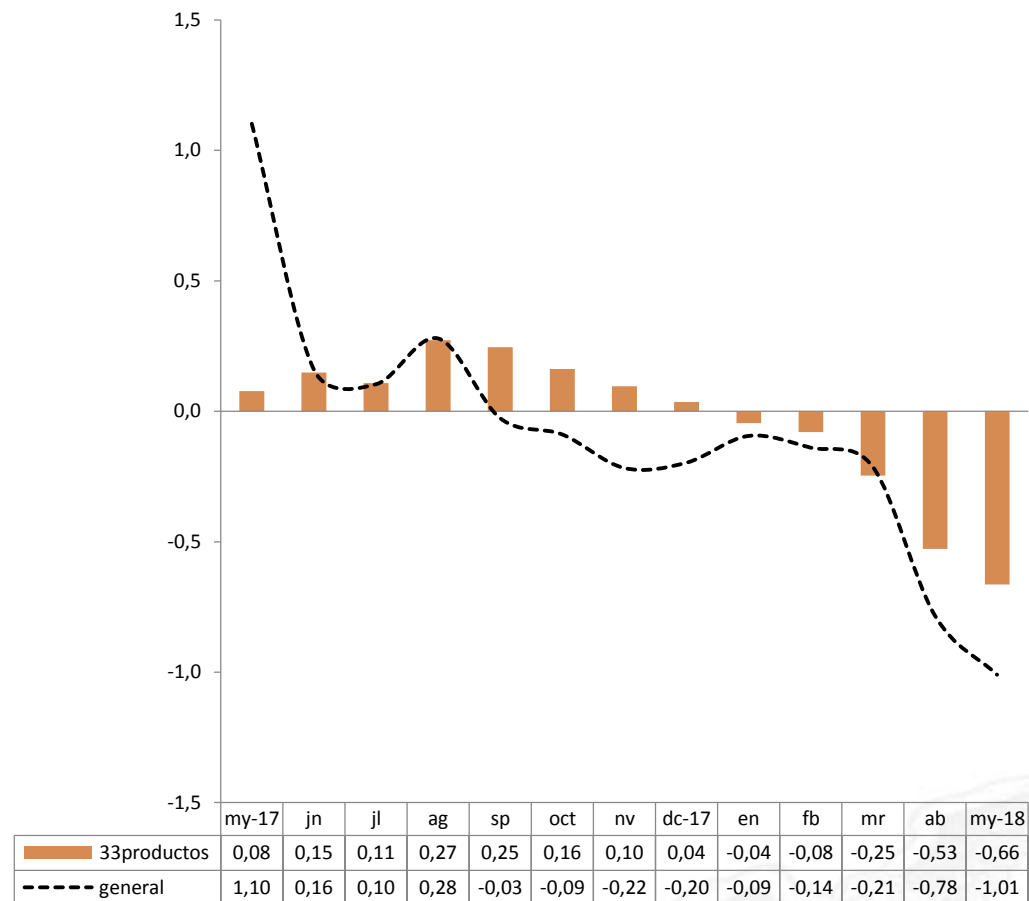

El aporte agregado a la inflación anual general de los precios de los 33 productos referenciales fue negativo en 0.66%.

INFLACIÓN ACUMULADA EN MAYO DE CADA AÑO

(Porcentajes, 2005-2018)

La *inflación acumulada* en mayo de 2018 fue levemente positiva (0.09%), lo que constituye el menor porcentaje en igual período desde 2005; las mayores variaciones positivas se dieron en *Educación* (1.18%); *Alojamiento, Agua, Electricidad y otros combustibles* (0.70%) y en *Recreación y Cultura* (0.21%), mientras que las mayores variaciones negativas se dieron en *Alimentos y Bebidas No Alcohólicas* (-0.89%), *Transporte* (-0.69%) y *Prendas de Vestir y Calzado* (-0.67%).

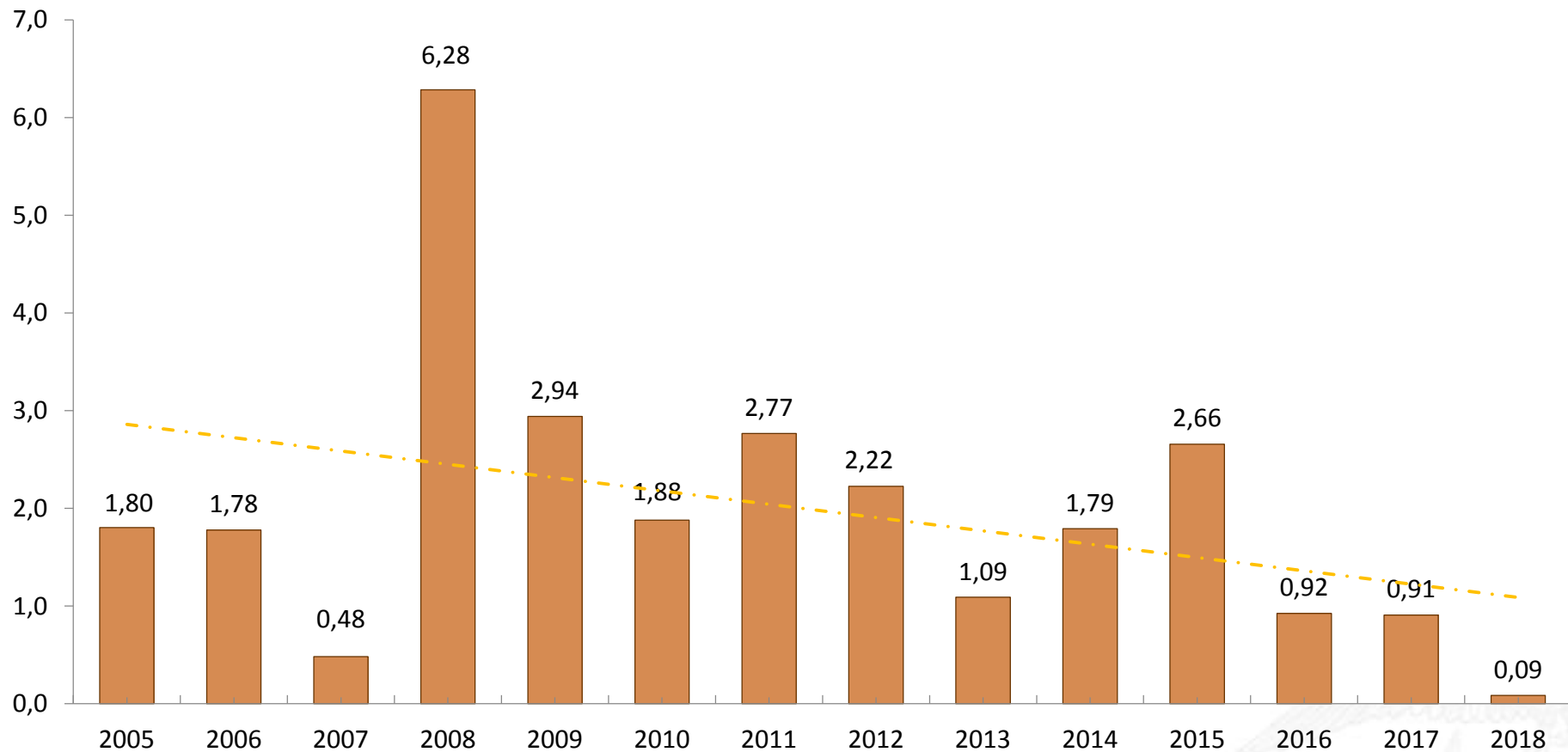

Fuente: INEC



II. CONTRIBUCIÓN A LA INFLACIÓN ANUAL



CONTRIBUCIÓN A LA INFLACIÓN ANUAL POR DIVISIONES DE BIENES Y SERVICIOS Y POR PRODUCTOS

(Porcentajes)

En 7 divisiones de bienes y servicios el aporte agregado a la inflación anual fue negativo de 1.44% siendo *Alimentos y bebidas no alcohólicas*, la agrupación de mayor porcentaje. En otras 5 divisiones, el resultado positivo agregado fue de 0.43%. Considerando en el análisis al total de 359 ítems que conforman la canasta con la que se mide la inflación, 219 ítems aportaron en -2.30%, 132 contribuyeron en 1.29% y 8 tuvieron una participación nula.

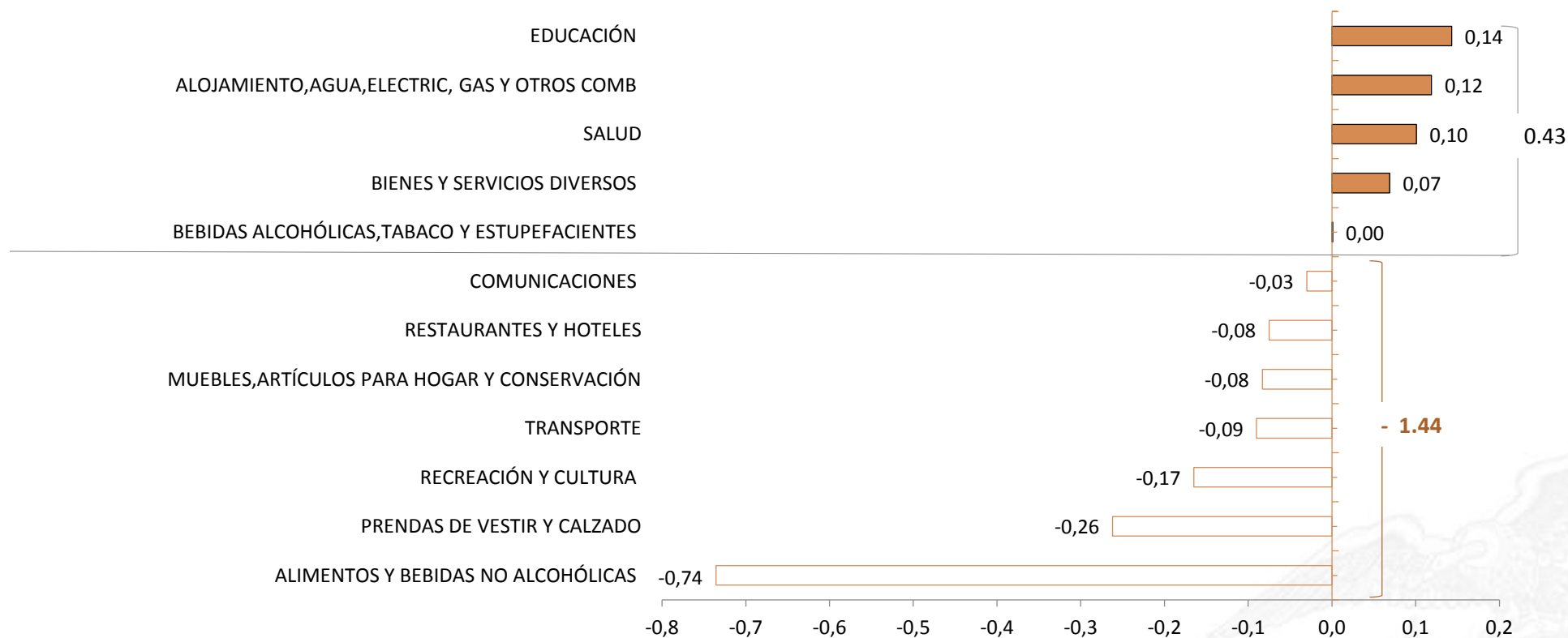

Fuente: INEC



III. IPC MENSUAL Y ANUAL POR CIUDADES



INFLACIÓN MENSUAL Y ANUAL POR CIUDADES

(Porcentajes)

En 6 de las 9 ciudades investigadas se registró *variación mensual negativa de precios*, ubicándose los mayores porcentajes en Esmeraldas, Ambato, Cuenca y Quito.

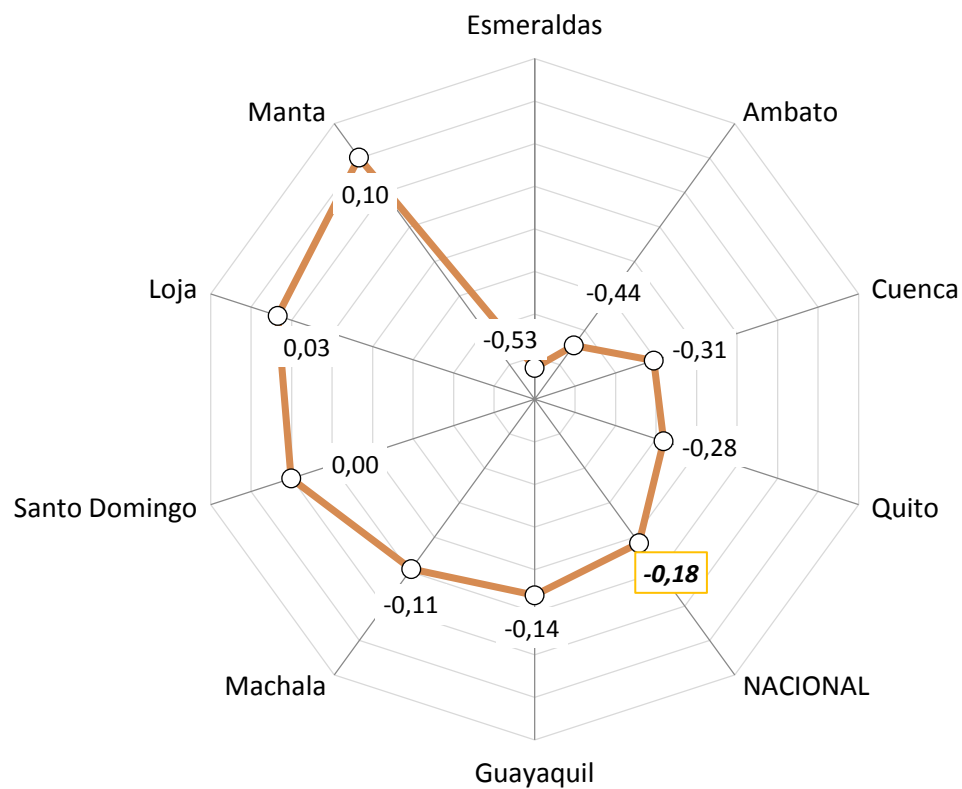

A nivel anual, en las 9 ciudades investigadas se registró *variación negativa*, observándose las mayores reducciones en Guayaquil, Santo Domingo de los Tsáchilas y Ambato.

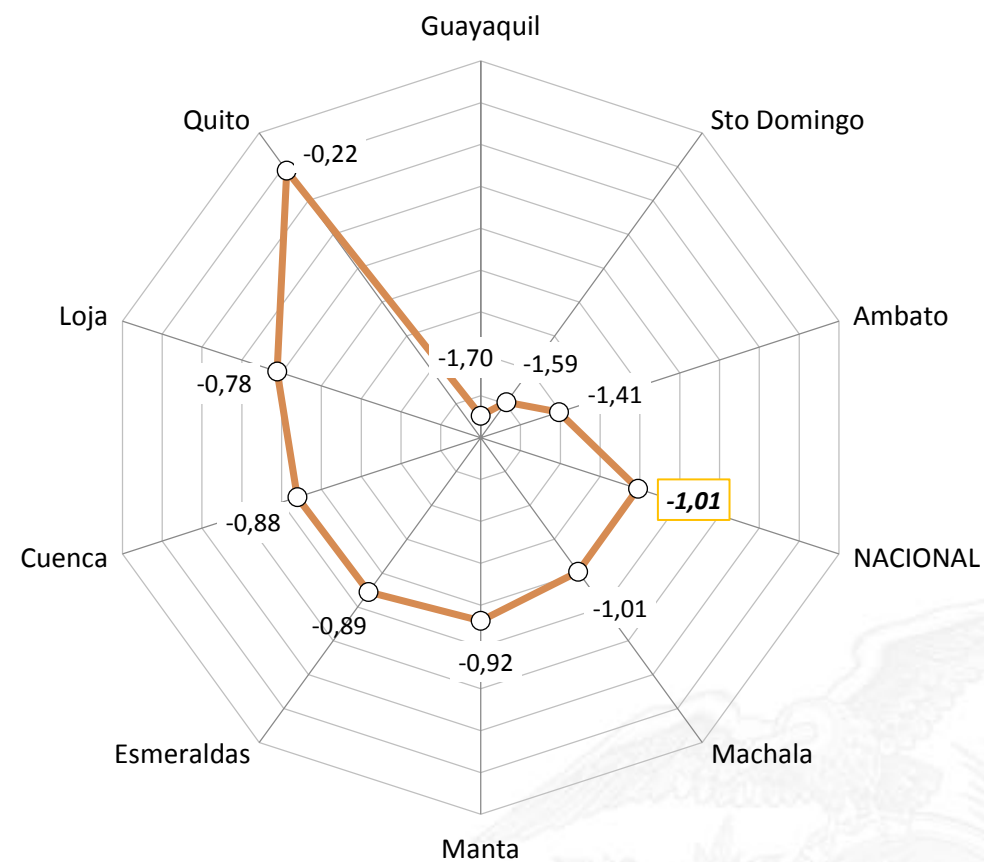

Fuente: INEC



IV. PRECIOS RELATIVOS



ÍNDICE DE PRECIOS RELATIVOS (IPR)

El IPR del sector J intuitivamente señala el nivel de precios del sector analizado respecto del correspondiente al resto de sectores de bienes y servicios que conforman la canasta del IPC. Los IPR menores a 100, indican que los precios relativos han disminuido con relación a los precios registrados en enero de 2017, que es utilizado como mes de referencia. En contraste, los IPR mayores a 100 muestran que los precios han aumentado con respecto al período base indicado anteriormente.

El IPR del grupo de productos J se calcula de la siguiente manera:

$$IPR_J = \frac{P_J}{P_{J^-}} = \frac{\frac{\sum_{i \in J} w_i IP_i}{\sum_{i \in J} w_i}}{\frac{\sum_{i \in J^-} w_i IP_i}{\sum_{i \in J^-} w_i}}$$

Donde: J- son todos los bienes y servicios que forman parte de la canasta del IPC que no están incluidos en el sector J, P_J es el índice de precios del grupo J y w_i son las ponderaciones de los índices de precios IP_i de cada producto i de la canasta del IPC.

DIVISIONES DE BIENES Y SERVICIOS CON GANANCIA RELATIVA

Índices, base enero 2018=100

Dentro de las agrupaciones del IPC, 7 divisiones de consumo registraron ganancia relativa; *Educación y Salud* fueron las de mayor índice.

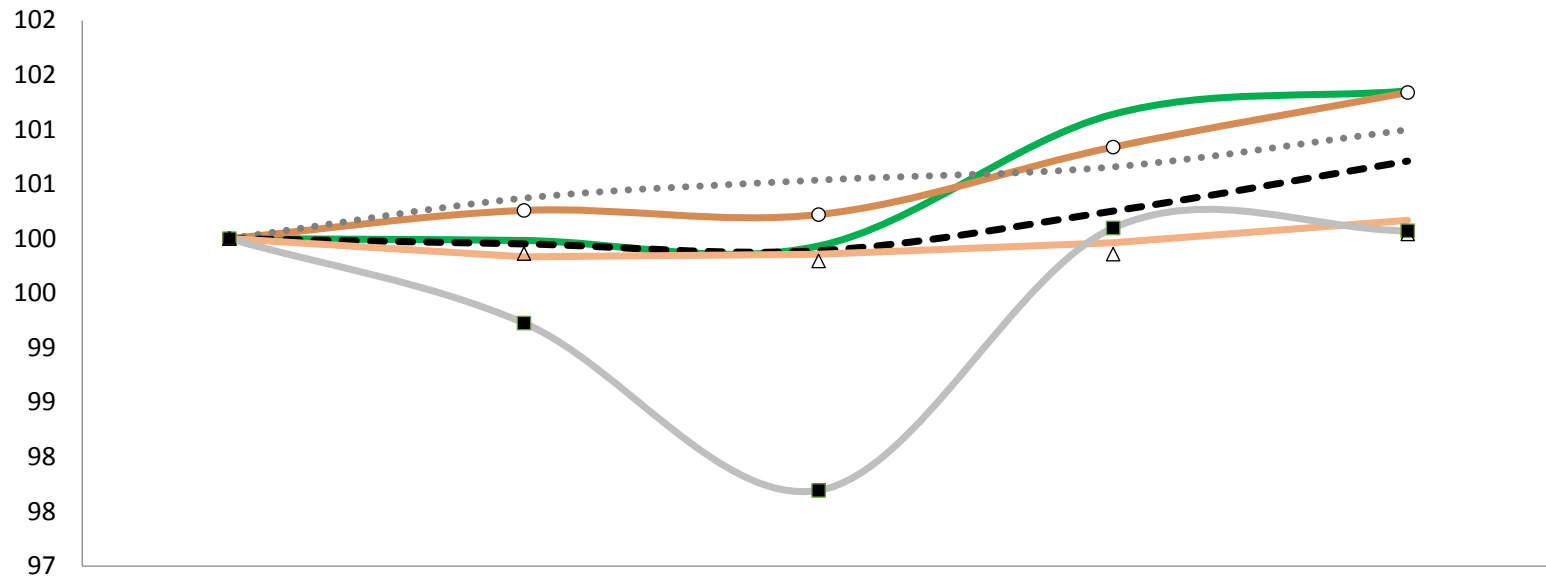

	ene-18	feb-18	mar-18	abr-18	may-18
— Educación	100,00	99,98	99,93	101,14	101,35
—○— Salud	100,00	100,26	100,22	100,84	101,34
..... Bienes y Servicios Diversos	100,00	100,37	100,54	100,66	101,00
- - - Alojamiento	100,00	99,95	99,89	100,25	100,71
— Bebidas Alcohólicas	100,00	99,83	99,86	99,96	100,17
—■— Recreación	100,00	99,23	97,69	100,10	100,07
△ Comunicaciones	100,00	99,86	99,80	99,86	100,04

Fuente: INEC



DIVISIONES DE BIENES Y SERVICIOS CON PÉRDIDA RELATIVA

Índices, base enero 2018=100

En las restantes 5 agrupaciones que conforman la canasta del IPC se observó pérdida relativa, siendo *Alimentos* la de menor índice.

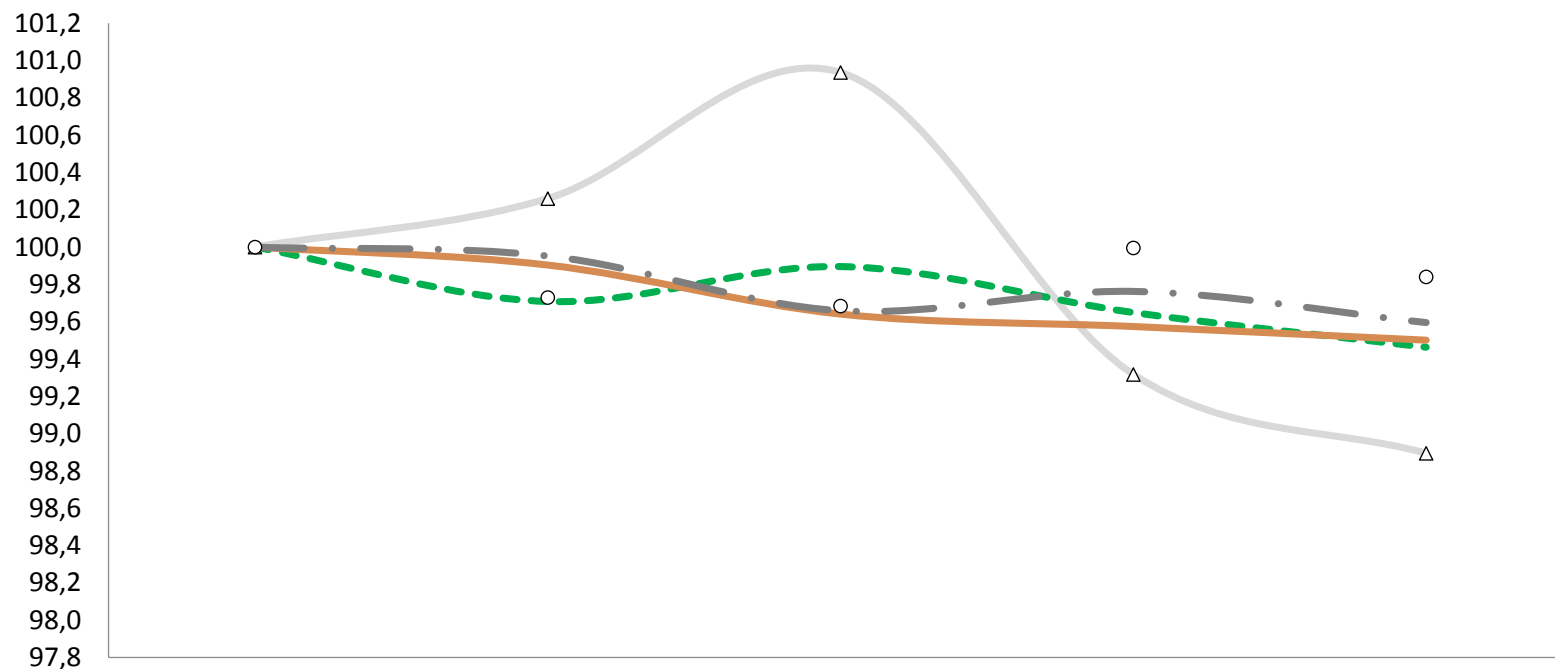

	ene-18	feb-18	mar-18	abr-18	may-18
△ Alimentos	100,00	100,26	100,94	99,32	98,89
- - - Muebles	100,00	99,71	99,90	99,65	99,46
— Prendas de Vestir	100,00	99,90	99,64	99,57	99,50
— Transporte	100,00	99,95	99,66	99,76	99,60
○ Restaurantes	100,00	99,73	99,68	100,00	99,84

Fuente: INEC

V. INFLACIÓN INTERNACIONAL



INFLACIÓN ANUAL EN AMÉRICA LATINA Y ESTADOS UNIDOS

(Porcentajes)

De 16 países analizados, en su mayoría de América Latina, la inflación anual del Ecuador fue la más baja en mayo de 2018.

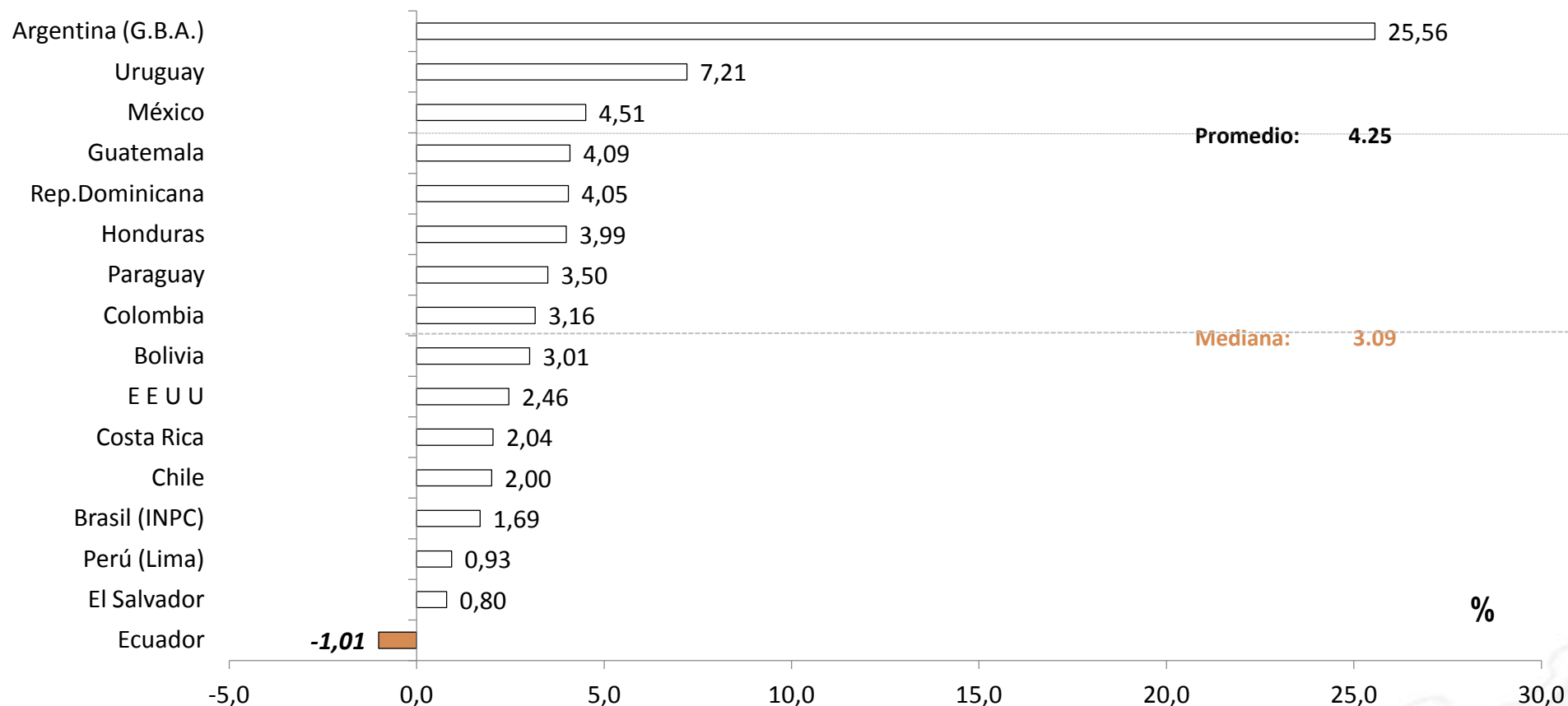

Fuente: Bancos Centrales e Institutos de Estadística de los países analizados

•La información de inflación anual de Argentina , Brasil, Bolivia, República Dominicana y Estados Unidos corresponde a abril de 2018.



INFLACIÓN Y SU DIFERENCIA INTERANUAL

En porcentajes y en puntos porcentuales

En 8 de los 15 países analizados la variación interanual de inflación de mayo de 2018 fue inferior a la del mismo mes de 2017.

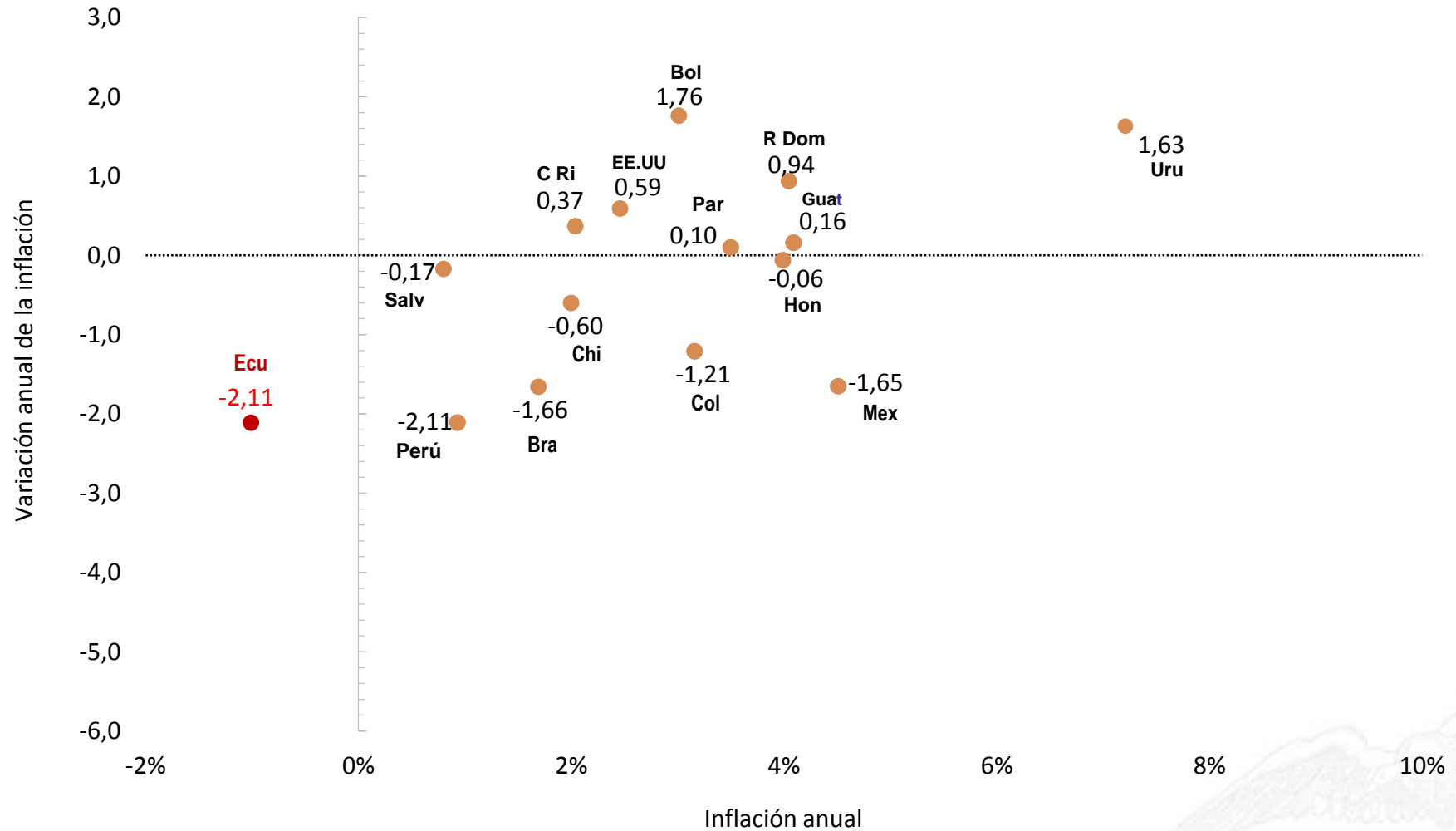

Fuente: Bancos Centrales e Institutos de Estadística de los países analizados



INFLACIÓN ANUAL: INTERNACIONAL, ECUADOR Y ESTADOS UNIDOS

(Porcentajes)

En abril de 2018, la inflación anual del Ecuador se ubicó por debajo de la inflación internacional y la inflación de los Estados Unidos*.

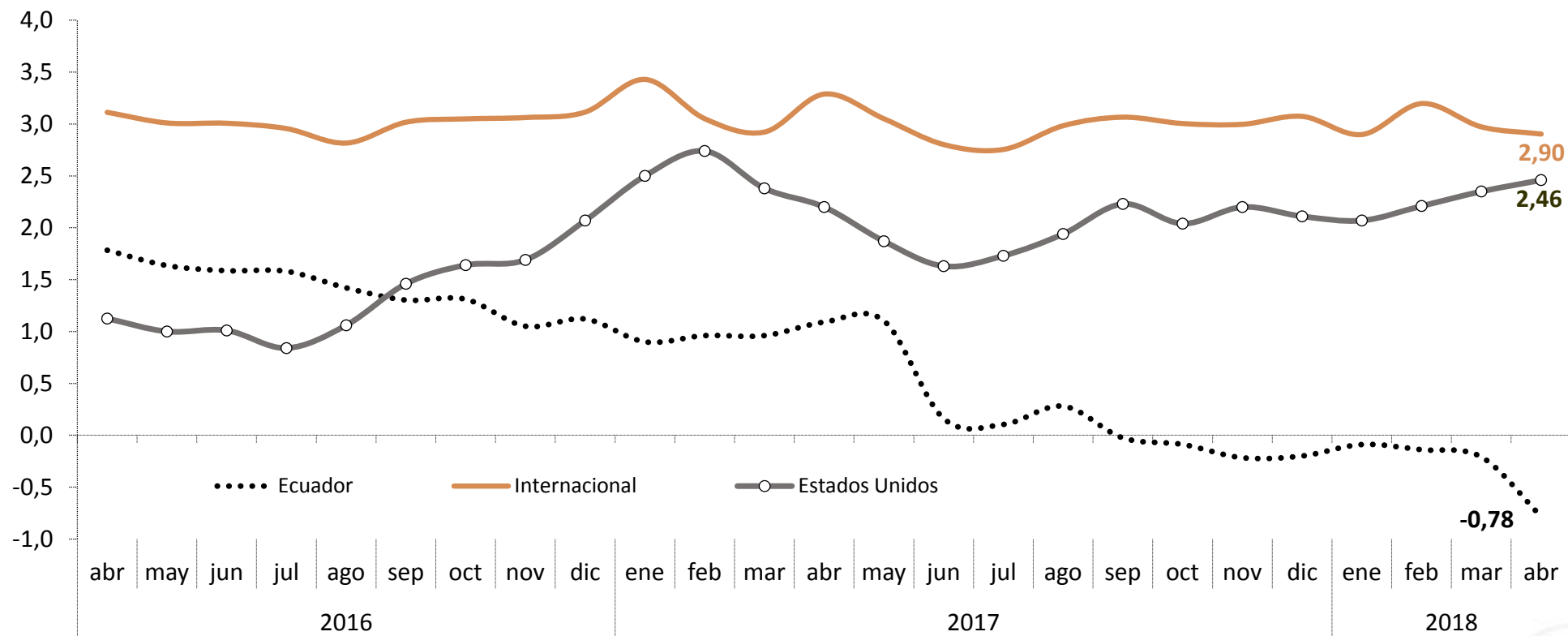

* Considerando que la serie de la inflación internacional se modifica anualmente, para elaborar este gráfico se utilizó los ponderadores de la importación de cada país respecto del total del año 2017 (lámina # 25 de este documento).

Fuente: Bloomberg, Bancos Centrales e Institutos de Estadística.



INFLACIÓN ANUAL: INTERNACIONAL, ECUADOR Y ESTADOS UNIDOS

(Porcentajes)

- El cuadro de la siguiente lámina se refiere al **ponderador anual de importaciones del Ecuador del período 2010-2017** y del mismo se desprende que el mayor comercio de importación proviene desde Estados Unidos, China y Colombia que en conjunto para el 2017 ponderan aproximadamente el 64%.
- Como se ha mencionado en reportes anteriores, el **cálculo de la inflación internacional** anual utiliza ponderadores obtenidos en base al peso específico de la importación de cada país en el total de importaciones Costo, Seguro y Flete (CIF) y por país de origen.
- La fórmula utilizada es la suma-producto del ponderador mencionado multiplicado por su respectiva inflación anual; la muestra de 20 países considera: Argentina, Brasil, Chile, México, Colombia, Perú, Venezuela, Estados Unidos, Canadá, Holanda, Reino Unido, Alemania, España, Japón, Taiwán, Italia, Francia, Bélgica, China y Corea del Sur representó para el 2017 el 82.59% del total del comercio de bienes importados por el Ecuador.

PONDERACION EN LAS IMPORTACIONES TOTALES DEL ECUADOR DE LA MUESTRA DE PAISES UTILIZADA PARA EL CÁLCULO DE LA INFLACIÓN INTERNACIONAL

Importaciones CIF y por país de origen (2010-2017)

País \ Año	2010	2011	2012	2013	2014	2015	2016	2017	Gráfico
Estados Unidos	0.29	0.26	0.28	0.30	0.30	0.33	0.28	0.36	
China	0.08	0.17	0.18	0.20	0.20	0.20	0.23	0.20	
Colombia	0.12	0.11	0.10	0.10	0.10	0.09	0.09	0.08	
Brasil	0.05	0.05	0.04	0.04	0.04	0.04	0.04	0.04	
Perú	0.05	0.04	0.04	0.04	0.04	0.04	0.04	0.04	
Corea del Sur	0.04	0.05	0.04	0.05	0.05	0.04	0.05	0.04	
México	0.04	0.05	0.05	0.05	0.05	0.05	0.04	0.03	
Japón	0.04	0.05	0.04	0.04	0.04	0.04	0.04	0.03	
Alemania	0.03	0.03	0.03	0.03	0.03	0.03	0.03	0.03	
Chile	0.04	0.03	0.03	0.02	0.02	0.02	0.03	0.03	
España	0.01	0.02	0.03	0.03	0.03	0.03	0.02	0.02	
Italia	0.02	0.02	0.02	0.02	0.02	0.02	0.02	0.02	
Argentina	0.04	0.03	0.02	0.02	0.02	0.02	0.02	0.02	
Canadá	0.01	0.02	0.02	0.01	0.01	0.01	0.02	0.01	
Francia	0.01	0.01	0.01	0.01	0.01	0.01	0.01	0.01	
Holanda	0.01	0.01	0.01	0.01	0.01	0.02	0.02	0.01	
Taiwán	0.01	0.01	0.01	0.01	0.01	0.01	0.01	0.01	
Bélgica y Luxemburgo	0.01	0.01	0.01	0.01	0.01	0.01	0.01	0.01	
Reino Unido	0.01	0.01	0.03	0.02	0.02	0.01	0.01	0.01	
Venezuela	0.08	0.05	0.01	0.00	0.00	0.00	0.00	0.00	
TOTAL	1.00	1.00	1.00	1.00	1.00	1.00	1.00	1.00	

	miles de dólares							
Importaciones de la muestra	17,315.17	19,689.66	20,859.86	22,749.47	23,328.34	17,923.03	15,535.11	16,389.26
Importaciones Totales	20,590.85	24,285.94	25,196.34	27,064.36	27,516.03	21,387.29	16,188.69	19,844.96
Representatividad de la muestra	84.09	81.07	82.79	84.06	84.78	83.80	95.96	82.59

Fuente: Banco Central del Ecuador

VI. HECHOS RELEVANTES



VI. HECHOS RELEVANTES: EVOLUCIÓN DEL IPC

Las divisiones que presentaron las mayores variaciones y aportes mensuales negativos al resultado general mensual de mayo 2018 (-0.18%) se indican en el siguiente cuadro:

División	Variación mensual	Aporte mensual	Hechos relevantes
Alimentos y Bebidas No Alcohólicas	-0.57	-0.13	La variación y aporte de esta División al indicador general se asocia con los menores precios de: Frutas frescas refrigeradas y congeladas; Productos de huerta frescos; y, Carne de bovino fresca, refrigerada o congelada.
Muebles, Artículos para el hogar y la conservación ordinaria del hogar	-0.34		La variación de esta División se debe a la disminución de precios de Artefactos grandes para el hogar; Artefactos eléctricos para el hogar pequeños; y, Muebles de sala y comedor.
Transporte	-0.31	-0.05	La variación y aporte de esta División se explica por la reducción de precios de Vehículos a motor; Transporte de pasajeros por aire; y, Piezas de repuesto y accesorios para equipo de transporte personal.
Restaurantes y Hoteles		-0.03	El aporte negativo se relaciona con los menores precios en el servicio de Restaurantes, cafés y establecimientos similares.

Los porcentajes de variaciones mensuales de las restantes divisiones que conforman el indicador general se muestran en la lámina # 4 de este documento.

Fuente: INEC



VI. HECHOS RELEVANTES: EVOLUCIÓN DEL SALARIO NOMINAL PROMEDIO E INFLACIÓN ANUAL

Período 2007-2018

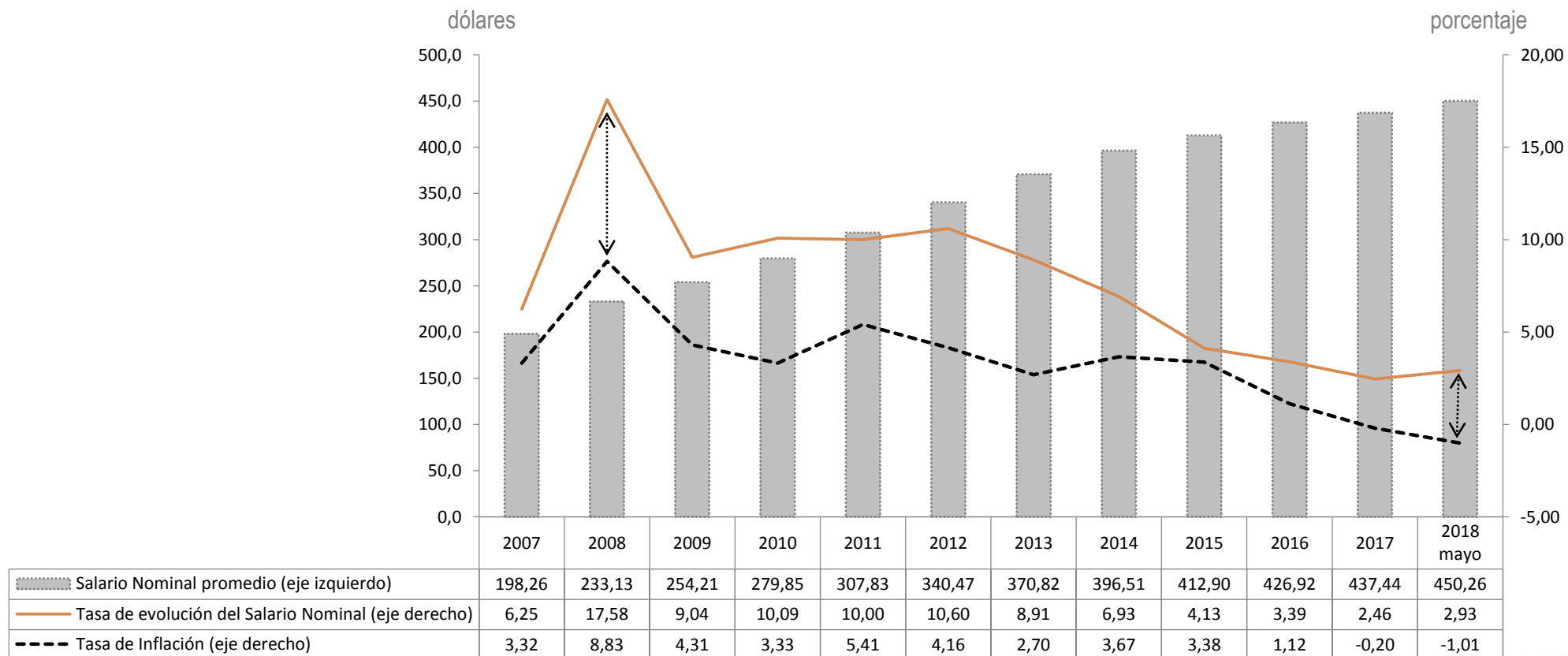

En el período 2007-mayo de 2018, la tasa anual de evolución del salario nominal promedio se mantuvo por sobre la tasa anual de inflación de diciembre de cada año; no obstante, en el gráfico se observa que la brecha entre las dos variables se ha reducido si se compara, por ejemplo, los resultados del 2008 frente a los de 2012 o 2018.

Fuente: INEC

VII. COMPONENTE NACIONAL E IMPORTADO DE LA CANASTA DE BIENES Y SERVICIOS CON LA QUE SE MIDE LA INFLACIÓN



OBJETIVO GENERAL

Definir qué proporción de componente nacional e importado insumen las industrias en la producción de un bien o servicio en un determinado período de tiempo.

OBJETIVO ESPECÍFICO

Determinar los porcentajes de componente nacional e importado en la canasta de 359 bienes y servicios, año base 2014, con la que se mide la inflación y dentro de la Clasificación de Productos de Cuentas Nacionales CPCN (versión 2), en función del vector del “gasto de consumo final de los hogares” de la matriz de consumos intermedios.

Tabla Oferta y Utilización (TOU) del Banco Central del Ecuador, a precios corrientes del año 2014.

¿Qué implica utilizar precios corrientes?

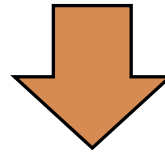

Tomando en cuenta que los componentes nacional e importado están afectados por la inflación, la valoración a precios corrientes implica que los resultados son calculados en volumen y a los precios vigentes de cada año. De esta manera, se obtiene un indicador del valor de los bienes y servicios al momento de la operación o valores de las mercancías expresados a precios de cada año.

- En los gastos de consumo individual, por su finalidad, incurren 3 sectores institucionales: hogares, instituciones sin fines de lucro que sirven a los hogares CFISFL (División 13 CCIF) y gobierno general CFG (División 14 CCIF).
- El gasto de consumo final de los hogares al cual hace referencia el IPC, es el referente fundamental de la inflación, y representa una gran proporción del gasto total de la economía; de modo que las variaciones en el nivel de precios de todos los bienes y servicios de consumo final, permiten monitorear la variación general de precios.
- La estructura de la Canasta del IPC base: 2014=100, responde a la Clasificación CCIF del Consumo Individual por Finalidades (COICOP por sus siglas en inglés para los 12 niveles superiores*).

* Los niveles superiores son aquellas agrupaciones del IPC correspondientes a las 12 divisiones de consumo de bienes y servicios y que constan en las láminas # 4 y # 5 de este documento

PROCEDIMIENTO DE CLASIFICACIÓN Y DETERMINACIÓN DE PONDERACIONES DEL COMPONENTE NACIONAL E IMPORTADO DE LOS BIENES Y SERVICIOS DE LA CANASTA DEL IPC.

Procedimiento de clasificación

1. Identificar cada ítem de la canasta del IPC en base de las especificaciones técnicas* en la CIIU (Clasificación Industrial Internacional Uniforme) rev.4 que es una clasificación de actividades;
2. Los códigos CIIU del punto 1 se clasifican dentro de la Clasificación de Industrias de Cuentas Nacionales CICN con el propósito de agrupar la desagregación anterior;
3. Estos últimos códigos se vuelven a clasificar dentro de uno de los 279 códigos CPCN versión 2 de la tabla de utilización.

Determinación de ponderaciones

Las ponderaciones reflejan la importancia relativa de los bienes y servicios según su participación en el consumo total de los hogares, de tal forma que la ponderación de cada bien o servicio determina el efecto que tiene la variación de su precio en el índice general (Organización Internacional del Trabajo, OIT 2004).

* Especificar un artículo es describir en forma precisa y exhaustiva sus cualidades y atributos que lo identifican dentro del conjunto total de bienes y servicios existentes en el mercado y a través del tiempo.



RESULTADOS

BIENES Y SERVICIOS DE LA CANASTA DEL IPC	PONDERADOR EN LA CANASTA DEL IPC (a)	COMPONENTE EN BASE DE LA TOU		ITEM DE LA TOU	DESCRIPCIÓN EN CPCN	PONDERACIÓN POR COMPONENTE	
		NACIONAL (b)	IMPORTADO (c)			NACIONAL (a) * (b)	IMPORTADO (a) * (c)
arroz	1.55%	100.00%	0.00%	115	Arroz pilado, blanqueado y pulido	1.55%	0.00%
cemento	0.06%	0.00%	0.00%	171	Cemento y clinker de cemento	0.00%	0.00%
servicios de reparación de la vivienda	0.20%	100.00%	0.00%	244	Servicios de arquitectura, ingeniería y análogos	0.20%	0.00%
suministro de agua	1.27%	100.00%	0.00%	198	Agua	1.27%	0.00%
servicio de seguridad de la vivienda	0.31%	100.00%	0.00%	257	Otros servicios empresariales n.c.p.	0.31%	0.00%
servicio de consumo eléctrico	2.09%	100.00%	0.00%	197	Servicios de transmisión y distribución eléctrica	2.09%	0.00%
gas doméstico	0.35%	13.69%	86.31%	153	Gases de hidrocarburos	0.05%	0.30%
colchón	0.18%	33.10%	66.90%	167	Productos de plástico	0.06%	0.12%
alfombra suelta	0.01%	100.00%	0.00%	133	Tejidos y telas de fibras textiles	0.01%	0.00%
reparación de muebles	0.04%	100.00%	0.00%	256	Servicios de reparación de computadoras y otros enseres domésticos	0.04%	0.00%
reparación de artefactos para el hogar	0.04%	100.00%	0.00%	256	Servicios de reparación de computadoras y otros enseres domésticos	0.04%	0.00%
ollas	0.15%	52.05%	47.95%	178	Productos metálicos de uso doméstico	0.08%	0.07%
bomba de agua	0.02%	62.09%	37.91%	180	Otros productos metálicos n.c.p.	0.01%	0.01%
candado	0.02%	52.05%	47.95%	178	Productos metálicos de uso doméstico	0.01%	0.01%
cloro y desinfectante	0.34%	14.86%	85.14%	156	Abonos y plaguicidas	0.05%	0.29%
desodorante ambiental	0.04%	19.97%	80.03%	161	Perfumes y preparados de tocador	0.01%	0.03%
insecticida	0.04%	14.86%	85.14%	156	Abonos y plaguicidas	0.01%	0.03%
escoba	0.07%	5.04%	94.96%	194	Otros productos manufacturados diversos	0.00%	0.06%
esponja lava vajilla	0.02%	29.52%	70.48%	133	Tejidos y telas de fibras textiles	0.01%	0.01%
fundas para basura	0.09%	33.10%	66.90%	167	Productos de plástico	0.03%	0.06%
servilletas	0.05%	35.71%	64.29%	144	Papel y cartón	0.02%	0.03%
fósforos	0.07%	9.57%	90.43%	164	Otros productos químicos n.c.p.	0.01%	0.06%
velas	0.03%	5.04%	94.96%	194	Otros productos manufacturados diversos	0.00%	0.03%
servicios domésticos	1.53%	100.00%	0.00%	277	Servicio doméstico	1.53%	0.00%
audífonos de corrección	0.03%	0.00%	100.00%	188	Equipo radiológico, electromédico; instrumentos ópticos; de medición y control;	0.00%	0.03%
bicicleta	0.05%	0.00%	100.00%	190	Otro equipo y material de transporte n.c.p.	0.00%	0.05%
batería	0.10%	5.20%	94.80%	186	Maquinaria y aparatos eléctricos	0.01%	0.10%
neumático	0.36%	30.13%	69.87%	165	Neumáticos y cámaras de aire	0.11%	0.25%
amortiguadores	0.05%	0.00%	100.00%	190	Otro equipo y material de transporte n.c.p.	0.00%	0.05%
diésel	0.05%	10.64%	89.36%	149	Diesel	0.01%	0.04%
aceite lubricante	0.29%	99.63%	0.37%	152	Otros combustibles y aceites de petróleo (incluye lubricantes)	0.29%	0.00%
servicio de wincha	0.03%	100.00%	0.00%	220	Servicios complementarios y auxiliares del transporte	0.03%	0.00%
vía en avión	0.45%	53.03%	46.97%	215	Servicios de transporte de pasajeros por vía aérea	0.24%	0.21%
envío de paquete	0.02%	100.00%	0.00%	221	Servicios postales y de mensajería	0.02%	0.00%
servicio de telefonía celular	1.42%	100.00%	0.00%	223	Servicios telefónicos celulares	1.42%	0.00%
servicio de telefonía residencial	1.41%	98.28%	1.72%	222	Servicios telefónicos fijos	1.39%	0.02%
servicio de internet	1.39%	100.00%	0.00%	224	Servicios de internet	1.39%	0.00%
teléfono celular	0.39%	0.00%	100.00%	187	Equipos y aparatos de radio, TV y comunicaciones	0.00%	0.39%
servicio de alquiler de teléfono	0.11%	98.28%	1.72%	222	Servicios telefónicos fijos	0.11%	0.00%
flores	0.03%	100.00%	0.00%	12	Rosas	0.03%	0.00%
alimento preparado para mascotas	0.27%	80.01%	19.99%	125	Alimento para animales	0.22%	0.05%
gasto en médico veterinario	0.08%	0.00%	0.00%	249	Servicios veterinarios	0.00%	0.00%
gastos compromisos sociales	0.73%	100.00%	0.00%	276	Otros servicios n.c.p.	0.73%	0.00%
servicios judiciales	0.73%	100.00%	0.00%	241	Servicios jurídicos y legales	0.73%	0.00%
bolsos y carteras	0.12%	57.76%	42.24%	134	Confecciones con materiales textiles (excepto prendas de vestir)	0.07%	0.05%
mochila escolar	0.16%	57.76%	42.24%			0.09%	0.07%
TOTAL	100.00%					77.29%	22.57%

El componente nacional e internacional suma 99.86% y el 0.14% restante corresponde al producto *cemento* y al servicio de *atención de médico veterinario*, ítems que no muestran componente nacional ni importado en el vector de consumo final de los hogares.

[Tabla de resultados completa](#)

Fuente: INEC y BCE.

VIII. VARIACIÓN MENSUAL Y ANUAL DEL ÍNDICE DE PRECIOS AL PRODUCTOR (IPP) DE DISPONIBILIDAD NACIONAL



VARIACIÓN MENSUAL
(Porcentajes 2017 - 2018)

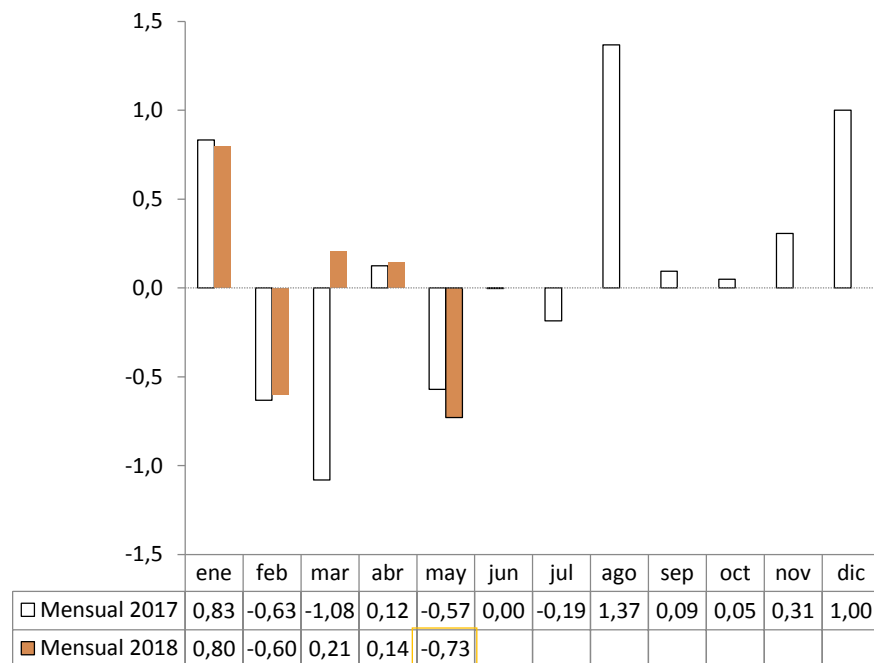

En el mes de análisis, la *variación mensual* del IPP fue de -0.73%; las mayores variaciones negativas se dieron en las secciones de *Agricultura, silvicultura y pesca* (-1.54%) seguido de *Productos Alimenticios., Bebidas, Tabaco y Textiles* (-0.20%)-

La *variación anual del IPP* fue de 2.46%, siendo las mayores variaciones las de las secciones de *Agricultura, silvicultura y pesca* (3.78%), seguido de *Metálicos, maquinaria y equipo* (2.60%) y de *Productos Alimenticios, Bebidas, Tabaco y Textiles* (2.31%).

VARIACIÓN ANUAL
(Porcentajes 2017 - 2018)

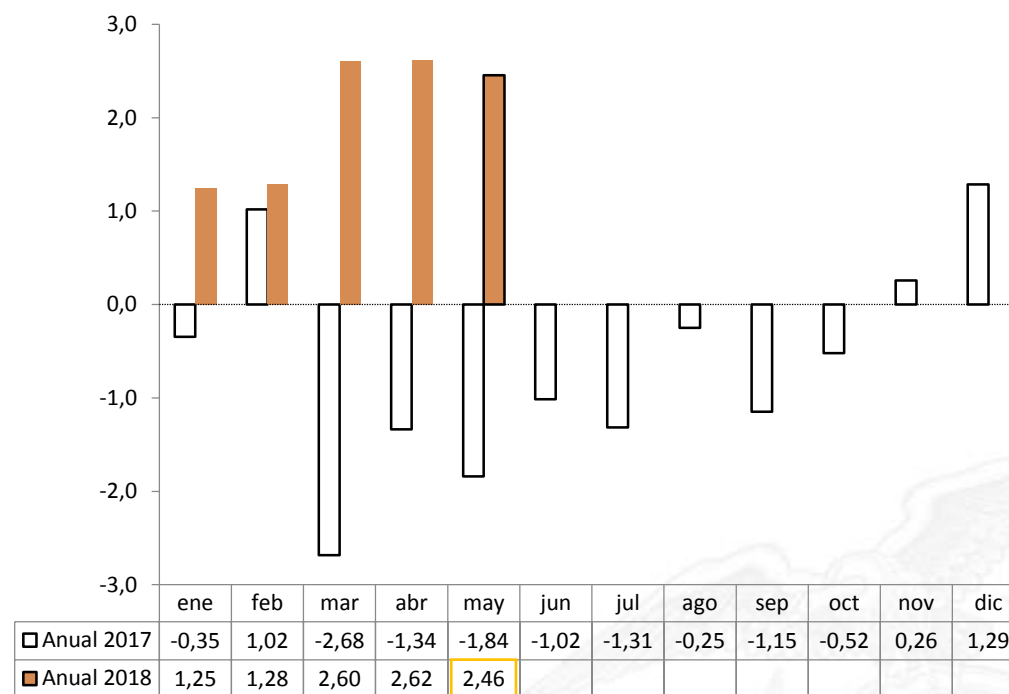

VARIACIÓN ACUMULADA DEL IPP DE DISPONIBILIDAD NACIONAL POR SECCIONES (Porcentajes)

AGRICULTURA, SILVICULTURA Y PESCA

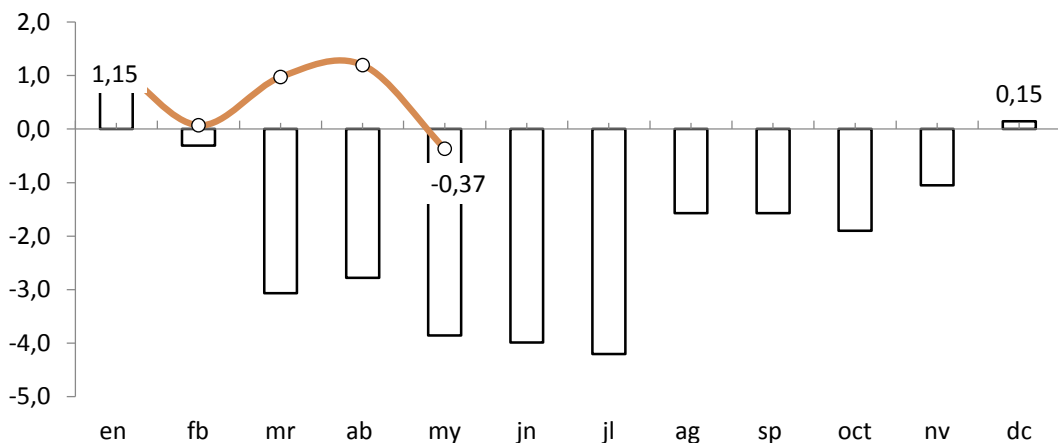

ALIMENTOS, BEBIDAS, TABACO Y TEXTILES

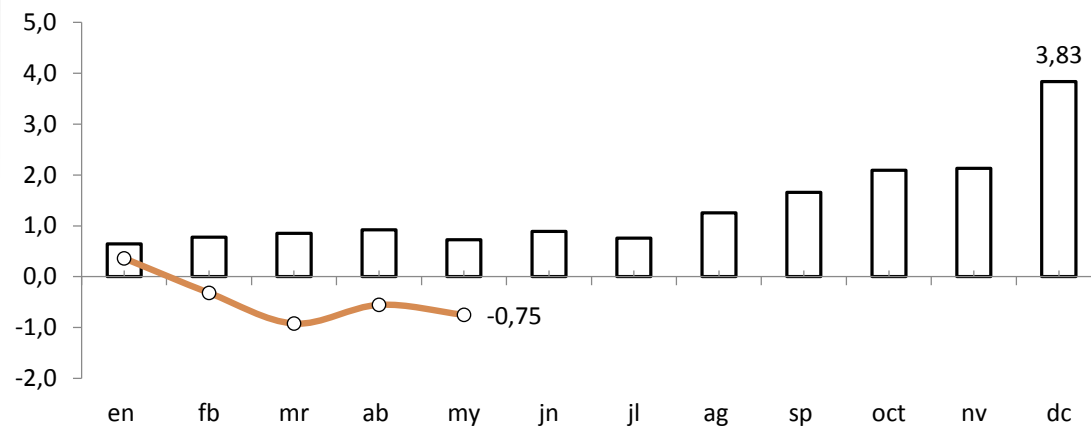

OTROS BIENES TRANSPORTABLES, EXCEPTO METÁLICOS

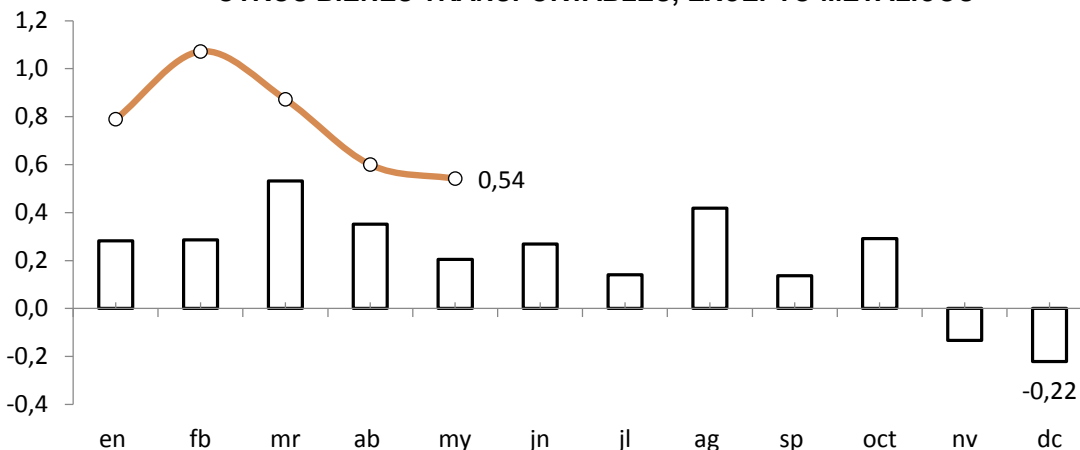

METÁLICOS, MAQUINARIA Y EQUIPO

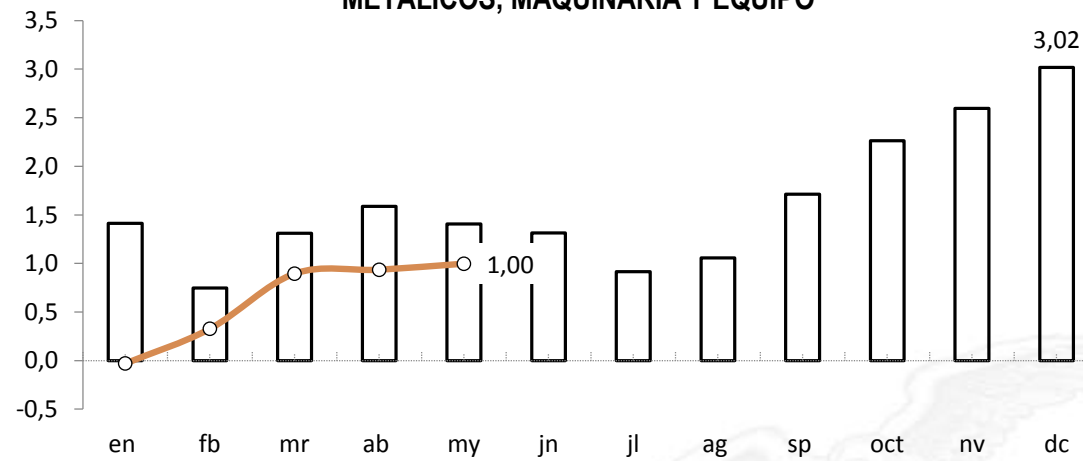

Fuente: INEC

2017 2018

Las secciones de *Metálicos, maquinaria y equipo* y de *Otros bienes Transportables, excepto metálicos* registraron la mayor variación acumulada de su IPP en mayo de 2018.



VARIACIÓN ANUAL DEL IPP DE DISPONIBILIDAD NACIONAL POR SECCIONES (Porcentajes)

Las secciones de *Agricultura, silvicultura y pesca* y de *Metálicos, maquinaria y equipo* registraron la mayor variación anual en el mes de análisis.

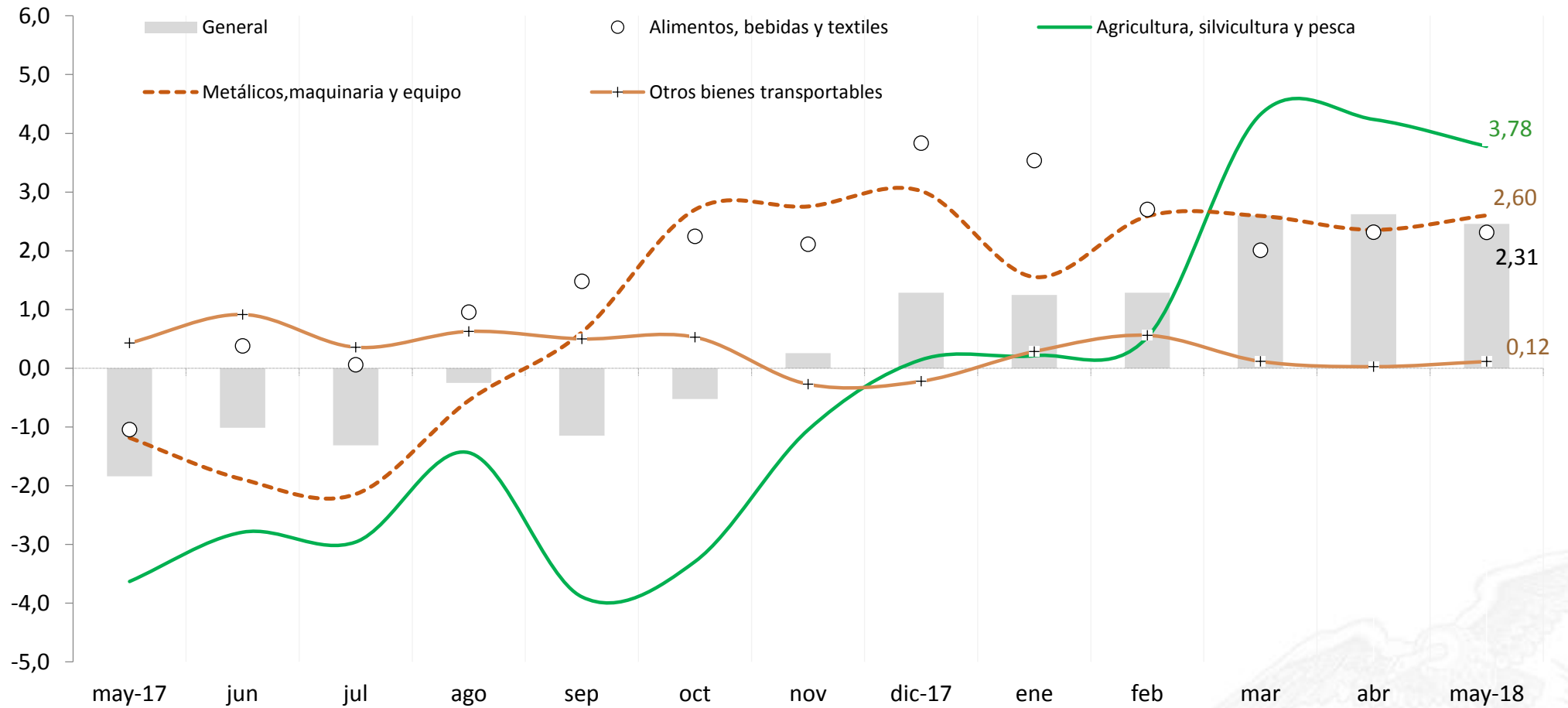

Fuente: INEC



VARIACIÓN ANUAL DEL IPC Y DEL IPP DE DISPONIBILIDAD NACIONAL (Porcentajes)

La variación anual del IPP de mayo de 2018 se ubicó por sobre la variación negativa del IPC.

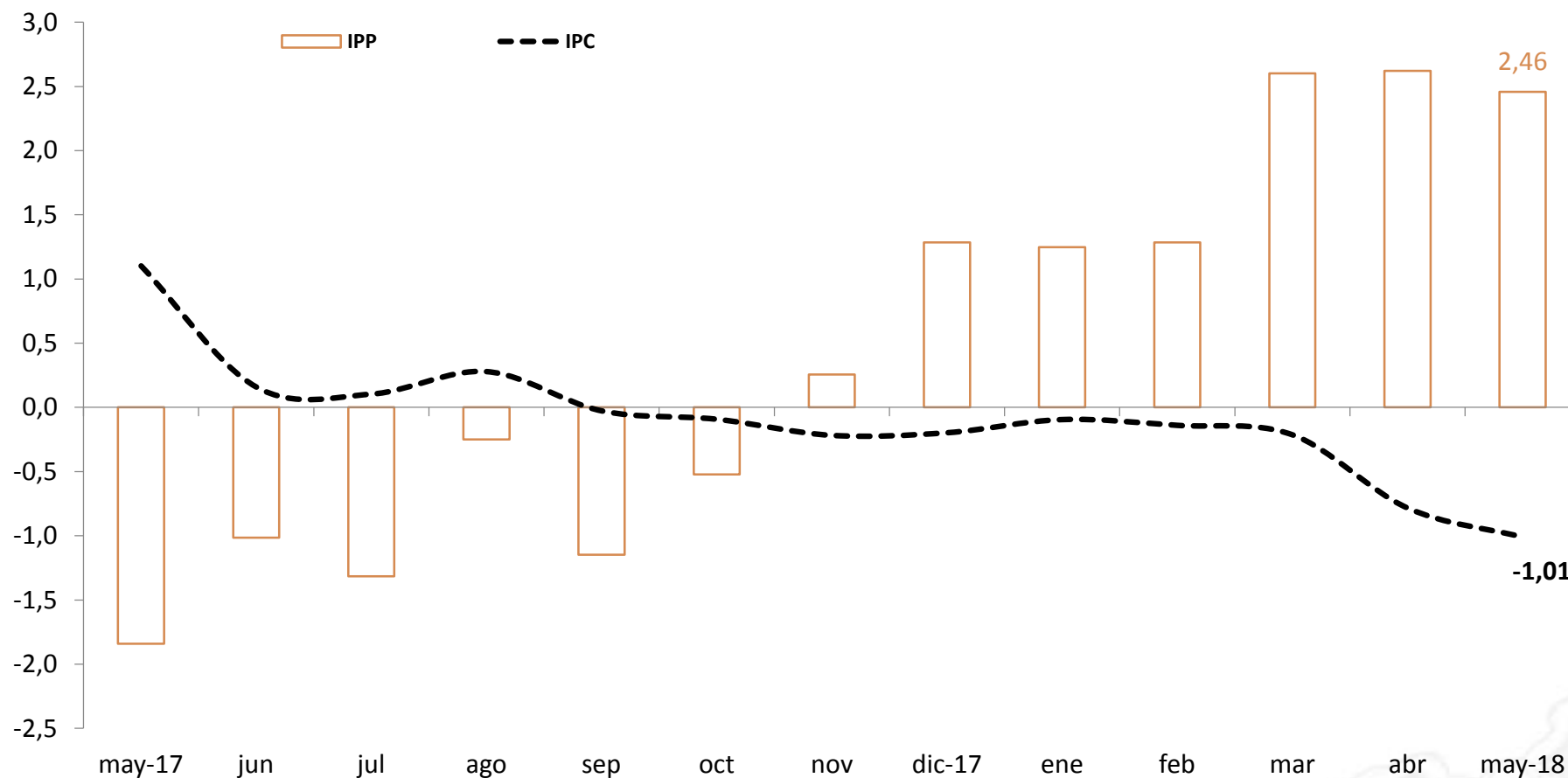

Fuente: INEC





GOBIERNO
DE LA REPÚBLICA
DEL **ECUADOR**



BANCO CENTRAL
DEL **ECUADOR**

¡El Gobierno de todos!