



ECUADOR: REPORTE MENSUAL DE INFLACIÓN

**SUBGERENCIA DE PROGRAMACIÓN Y REGULACIÓN
DIRECCIÓN NACIONAL DE SÍNTESIS MACROECONÓMICA**

DICIEMBRE 2018

ÍNDICE DE PRECIOS AL CONSUMIDOR (IPC)

- I. [Inflación mensual, anual y acumulada](#)
- II. [Contribución a la inflación anual](#)
- III. [IPC mensual y anual por ciudades](#)
- IV. [Precios Relativos](#)
- V. [Inflación internacional](#)
- VI. [Hechos relevantes](#)
- VII. [Componente nacional e importado de la canasta de bienes y servicios del IPC](#)

ÍNDICE DE PRECIOS AL PRODUCTOR (IPP)

- VIII. [Variación mensual y anual del índice de precios al productor \(IPP\)](#)



I. INFLACIÓN MENSUAL, ANUAL Y ACUMULADA



INFLACIÓN MENSUAL DEL IPC Y POR DIVISIONES DE BIENES Y SERVICIOS

(Porcentajes, 2017-2018)

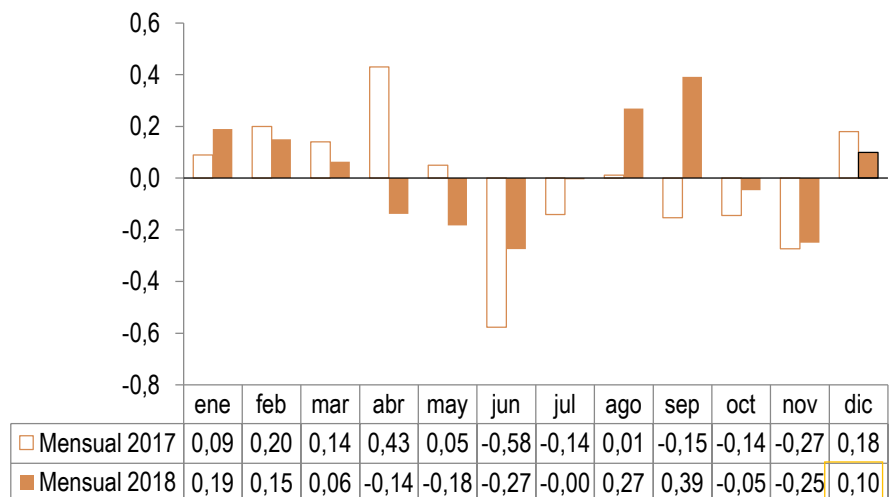

El IPC de diciembre de 2018 registró una variación mensual de 0.10%. En 6 de las 12 divisiones de bienes y servicios cuya ponderación agregada es de 50.63% se observan valores positivos, siendo *recreación y cultura*; *bienes y servicios diversos*; y, *transporte* las agrupaciones de mayor variación. En las restantes 6 divisiones cuya ponderación agregada es de 49.37%, el resultado fue negativo siendo las de mayor variación: *alimentos y bebidas no alcohólicas*; *restaurantes y hoteles*; y, *prendas de vestir y calzado*.

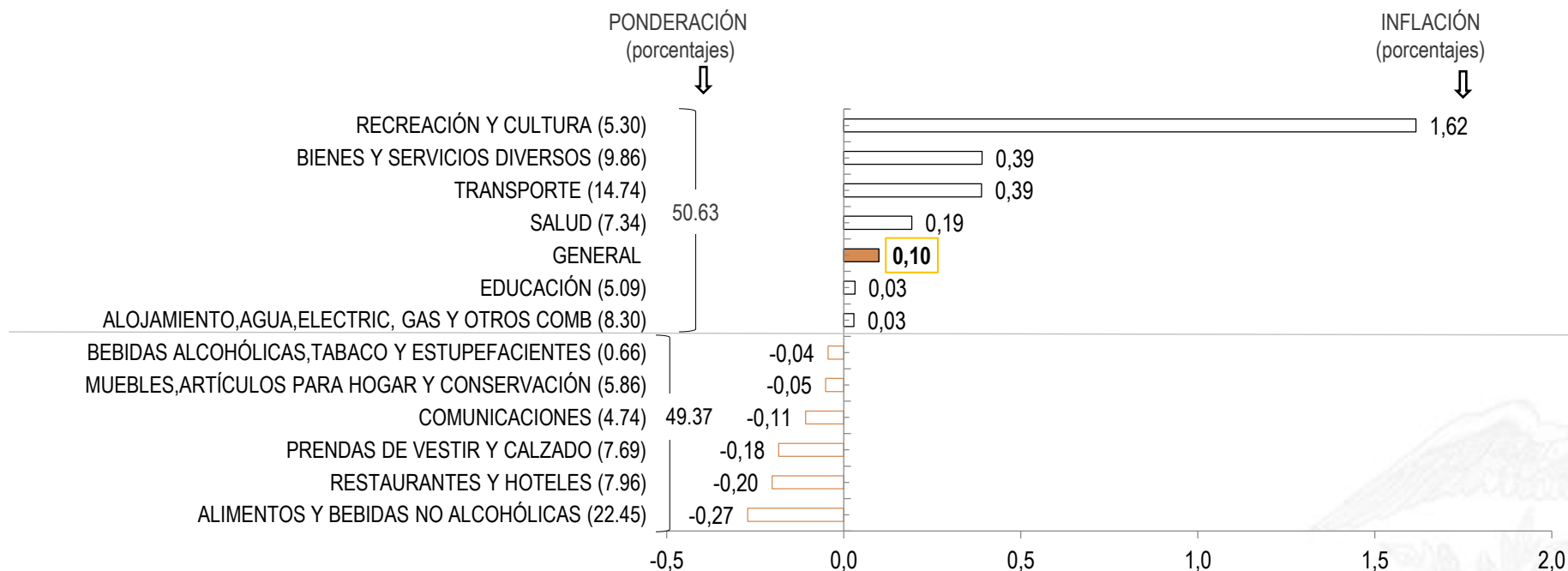

INFLACIÓN ANUAL DEL IPC Y POR DIVISIONES DE BIENES Y SERVICIOS

Porcentajes, 2017 - 2018

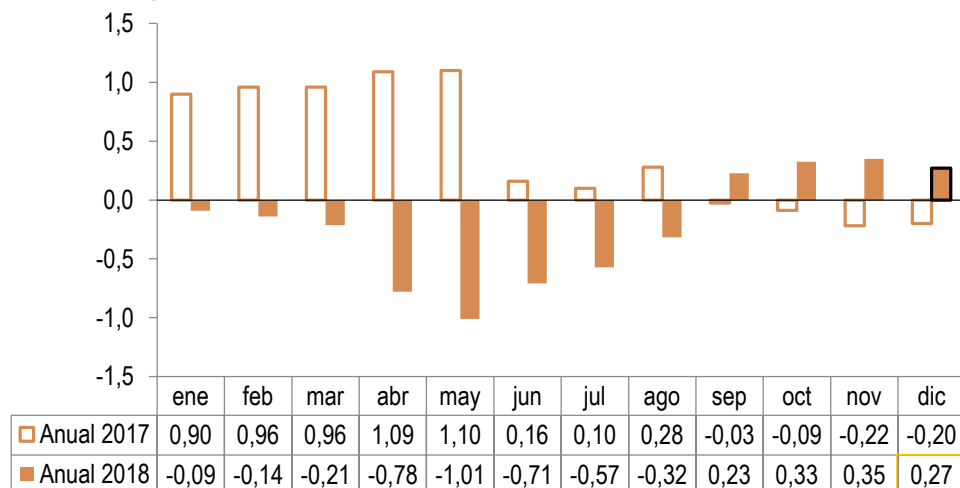

La variación anual de precios de diciembre de 2018 fue de 0.27%, cuarto resultado positivo consecutivo con el que concluyó el 2018. Considerando las divisiones de bienes y servicios, 6 agrupaciones que ponderan el 46% presentaron variaciones positivas, siendo *bebidas alcohólicas, tabaco y estupefacientes* y *salud* las agrupaciones de mayor porcentaje. En las restantes 6 agrupaciones que en conjunto ponderan el 54% se observó resultados negativos, siendo *prendas de vestir y calzado* la agrupación de mayor variación.

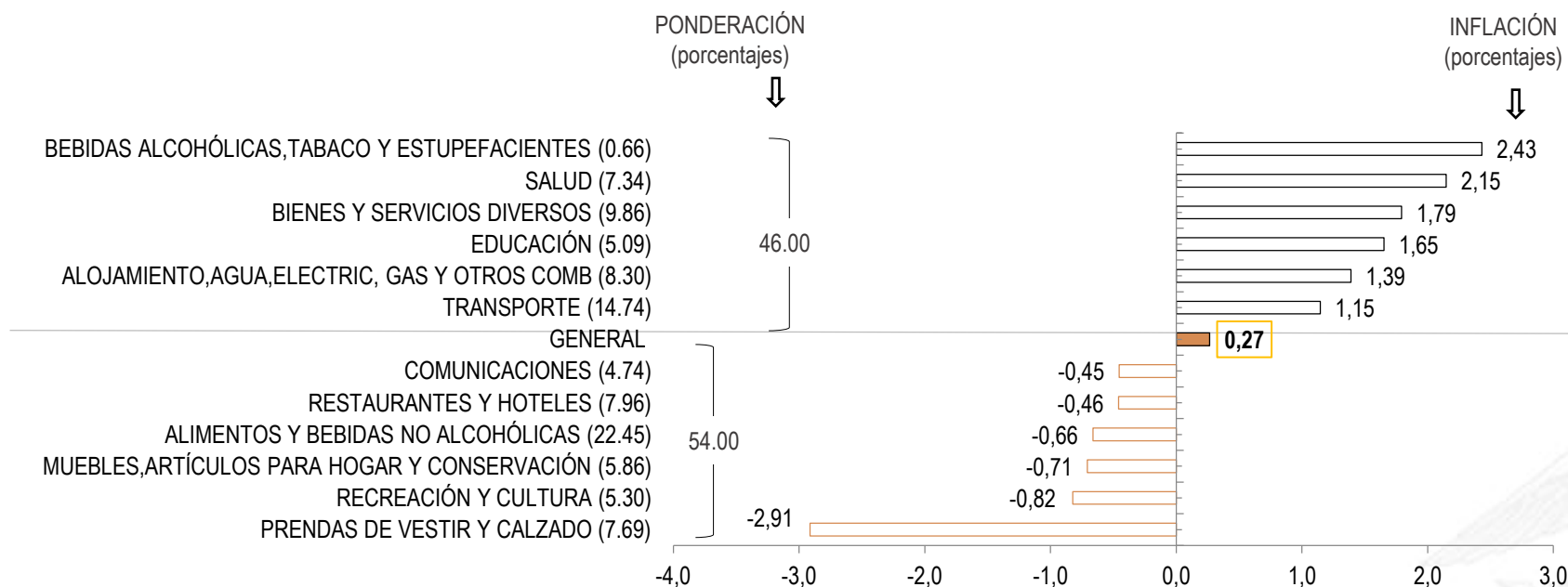

INFLACIÓN MENSUAL Y ANUAL DE BIENES TRANSABLES Y NO TRANSABLES

(Porcentajes, 2017-2018)

En la evolución mensual del IPC de diciembre de 2018, la *inflación de no transables*, mayormente vinculada a los servicios, fue superior a la de *transables*; además en el mes de análisis se revirtió el comportamiento negativo mostrado en noviembre de 2018 en las 2 series.

La *inflación anual* de los *no transables* se ubicó en un porcentaje de 1.41%, mientras que la inflación de *transables* se ubicó como negativa en todos los meses de 2018, alcanzando en diciembre -0.62%.

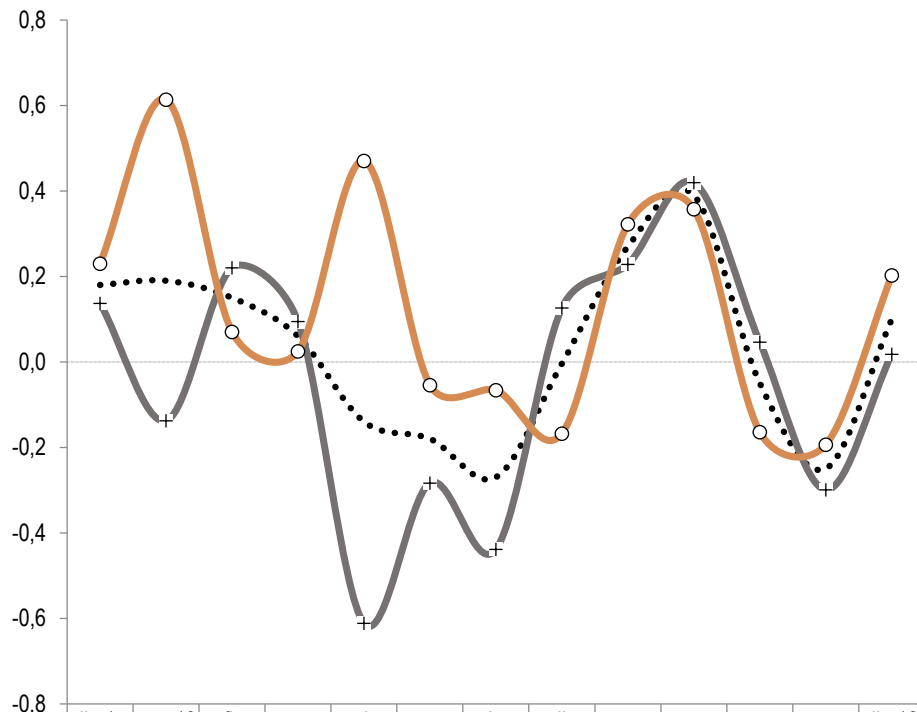

	dic-17	ene-18	fb	mr	ab	my	jn	jl	ag	sp	oct	nv	dic-18
..... General	0,18	0,19	0,15	0,06	-0,14	-0,18	-0,27	-0,004	0,27	0,39	-0,05	-0,25	0,10
—+— Transables	0,14	-0,14	0,22	0,09	-0,61	-0,28	-0,44	0,13	0,23	0,42	0,05	-0,30	0,02
—○— No Transables	0,23	0,61	0,07	0,02	0,47	-0,05	-0,07	-0,17	0,32	0,36	-0,16	-0,19	0,20

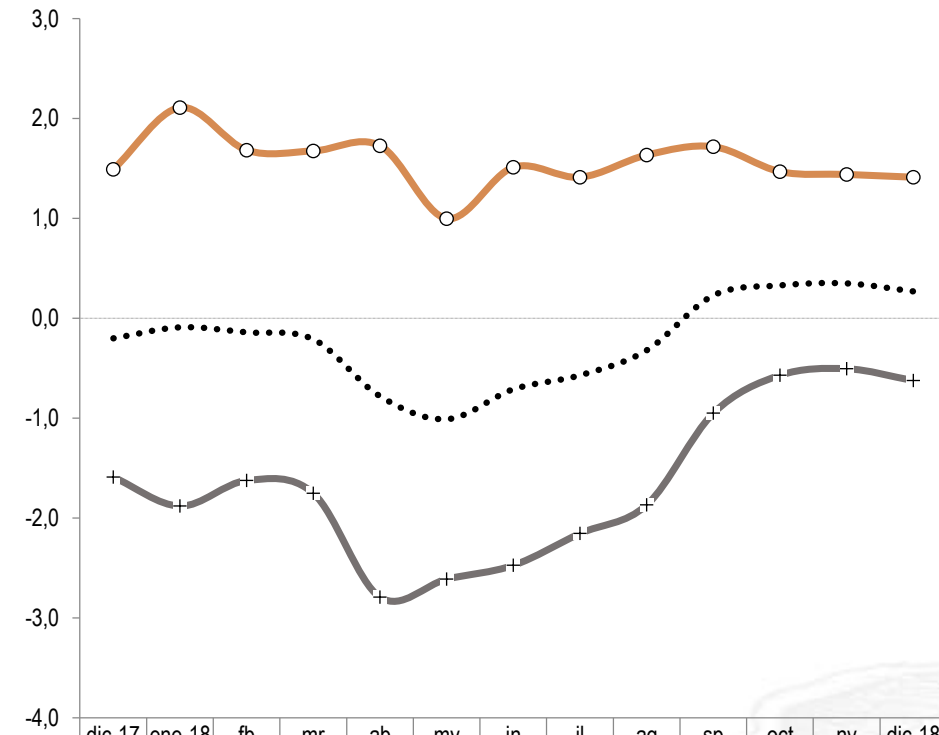

	dic-17	ene-18	fb	mr	ab	my	jn	jl	ag	sp	oct	nv	dic-18
..... General	-0,20	-0,09	-0,14	-0,21	-0,78	-1,01	-0,71	-0,57	-0,32	0,23	0,33	0,35	0,27
—+— Transables	-1,59	-1,88	-1,62	-1,75	-2,79	-2,61	-2,47	-2,15	-1,87	-0,95	-0,57	-0,51	-0,62
—○— No Transables	1,49	2,11	1,68	1,67	1,73	1,00	1,51	1,41	1,63	1,72	1,47	1,44	1,41

Fuente: INEC



INFLACIÓN ANUAL GENERAL, INFLACIÓN DE ALIMENTOS, INFLACIÓN SIN CONSIDERAR ALIMENTOS

(Porcentajes, 2017- 2018)

La variación anual de precios en diciembre de 2018 de los ítems del grupo de *alimentos* fue negativa en 0.66% y con el mismo signo en casi todos los meses de 2018, excepto noviembre, mientras que la evolución de los rubros *sin alimentos* fue positiva de 0.54%.

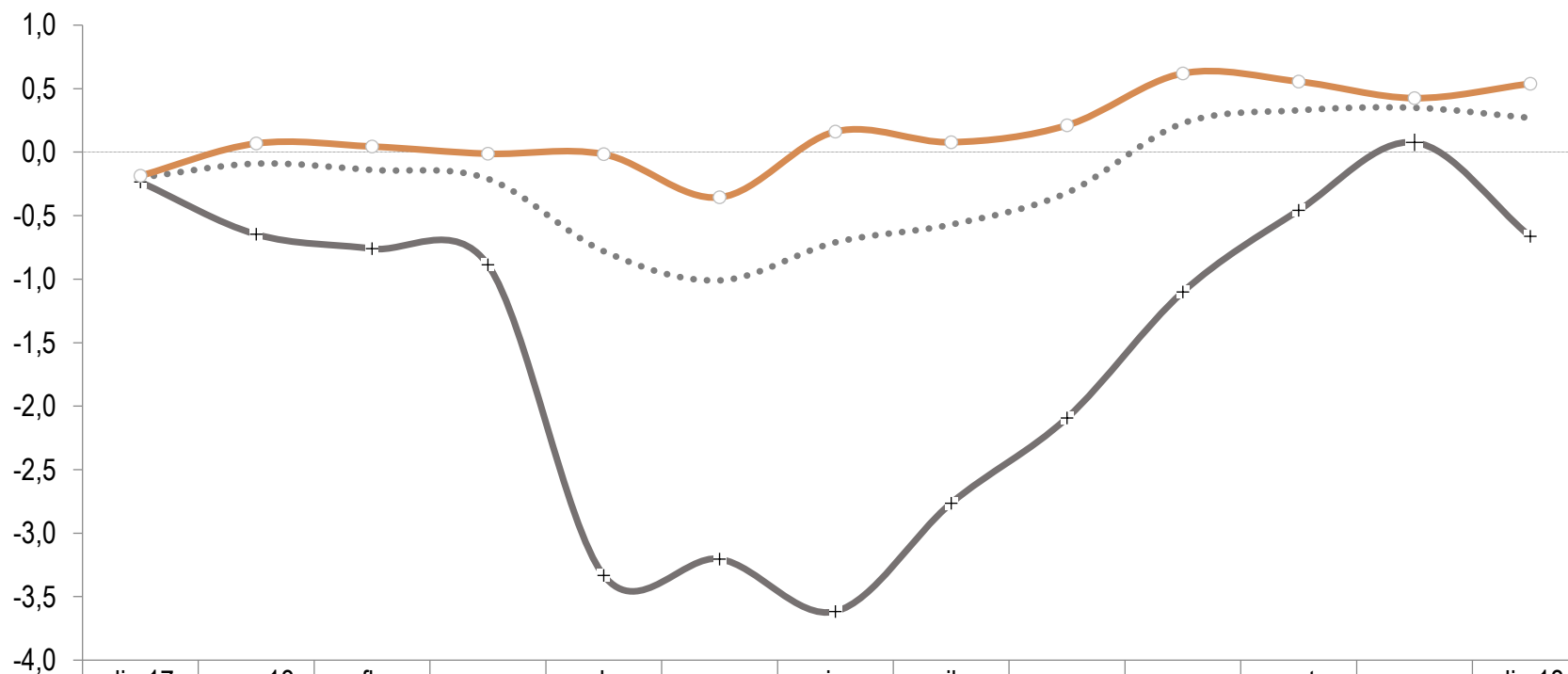

Fuente: INEC



DECRETO EJECUTIVO No.1438 DE 33 PRODUCTOS DE PRECIOS REFERENCIALES EN LOS MERCADOS MAYORISTAS DE QUITO, GUAYAQUIL Y CUENCA

Para los mercados mayoristas de Quito, Guayaquil y Cuenca se establecieron precios referenciales en 46 productos agroalimentarios mediante el Decreto Ejecutivo No. 1438 de 22 de febrero de 2013.

La lista de productos sujetos a control de precios se redujo a 33, pues el control de las carnes y lácteos (9 en total) no era posible a través del mercado mayorista, considerando que estos no se transan allí. Inicialmente, tampoco se hizo el control sobre manzanas, uvas, lentejas y ajo debido a que “dependen de variables exógenas como son acuerdos comerciales, precios internacionales y costos logísticos de transporte e internación”¹, esto se definió el 16 de abril de 2013.

Entre el 5 de diciembre de 2018 y el 4 de enero de 2019 la lista de precios referenciales se estableció en 25 productos en el mercado mayorista de Quito; 22 en Guayaquil y 24 en Cuenca (cuadro adjunto).

Los productos: arroz flor, huevos de gallina y papa chola no son controlados.

¹ MAG, Nota y justificativo técnico de productos que se incluyen en el reporte de precios referenciales.

Fuente: Ministerio de Agricultura y Ganadería (MAG)

LISTA REFERENCIAL DE CONTROL PARA MAYORISTAS			
ITEM	QUITO	GUAYAQUIL	CUENCA
1	AGUACATE	C	C
2	ARROZ FLOR		
3	ARVEJA TIERNA	C	C
4	AVENA		
5	BRÓCOLI	C	C
6	CEBOLLA BLANCA	C	C
7	CEBOLLA PAITEÑA		C
8	CHOCLO		C
9	COL	C	C
10	FRÉJOL SECO	C	C
11	FRÉJOL TIERNO		
12	GUINEO	C	C
13	HABAS TIERNAS	C	C
14	HUEVOS DE GALLINA		
15	LECHUGA	C	C
16	LIMÓN		C
17	MANDARINA	C	
18	MARACUYÁ	C	C
19	MELLOCO AMARILLO		
	MELLOCO CARAMELO		C
20	MELÓN	C	
21	MORA DE CASTILLA	C	C
22	NARANJA		C
23	NARANJILLA HÍBRIDA	C	C
24	PAPA CHOLA		
25	PAPAYA	C	
26	PIMIENTO	C	C
27	PIÑA	C	C
28	PLÁTANO MADURO		C
29	PLÁTANO VERDE	C	C
30	SANDÍA	C	C
31	TOMATE DE ÁRBOL	C	C
32	TOMATE RIÑÓN DE	C	
33	YUCA	C	C
TOTAL	25	22	24

C= PRECIO DE PRODUCTO REFERENCIADO



INFLACIÓN GENERAL Y DE 33 PRODUCTOS DE PRECIOS REFERENCIALES

(Porcentajes, 2017-2018)

INFLACIÓN MENSUAL

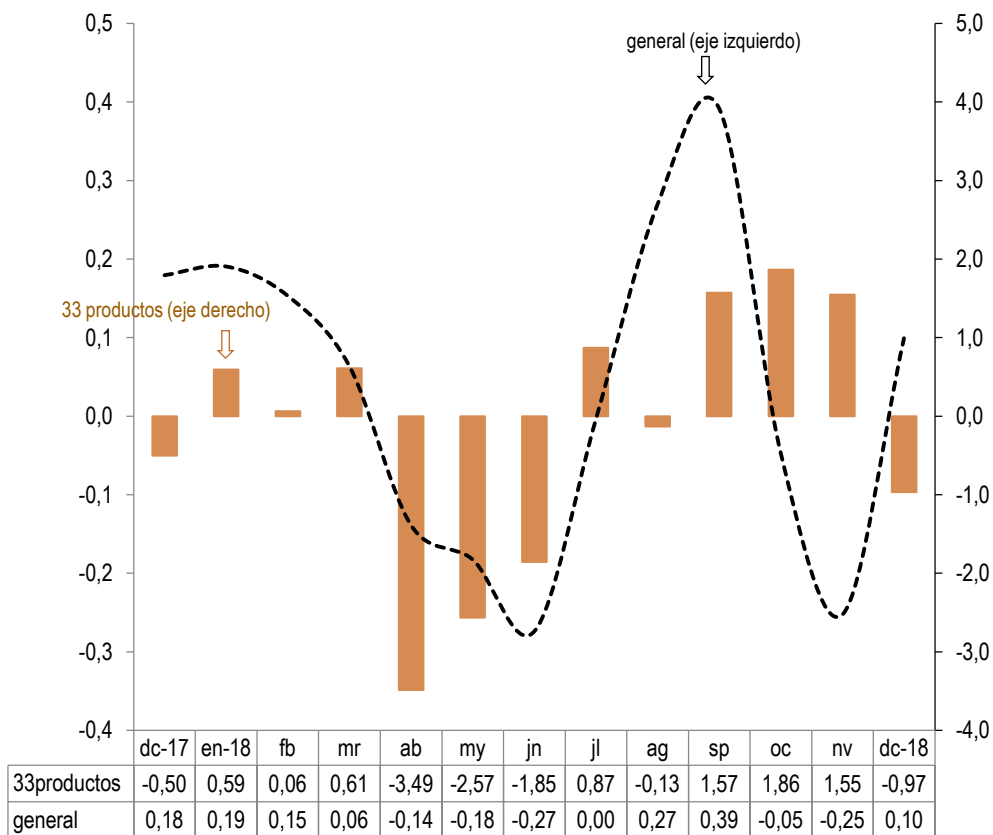

La *variación mensual* del IPC de los 33 productos que son objeto de precios referenciales fue negativa en 0.97% en diciembre de 2018.

Fuente: INEC

INFLACIÓN ANUAL

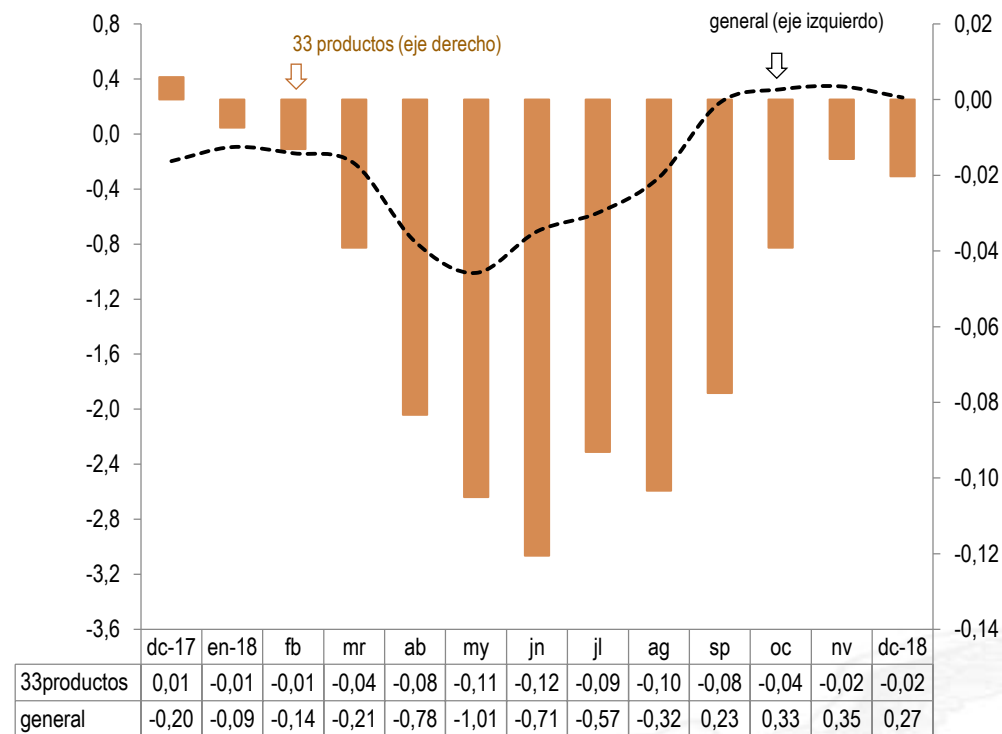

La *variación anual* del IPC de los 33 productos de precios referenciales fue levemente negativa en 0.02% en el mes de análisis.



CONTRIBUCIÓN A LA INFLACIÓN GENERAL DE 33 PRODUCTOS DE PRECIOS REFERENCIALES

(Porcentajes 2017-2018)

RESPECTO DE LA INFLACIÓN MENSUAL

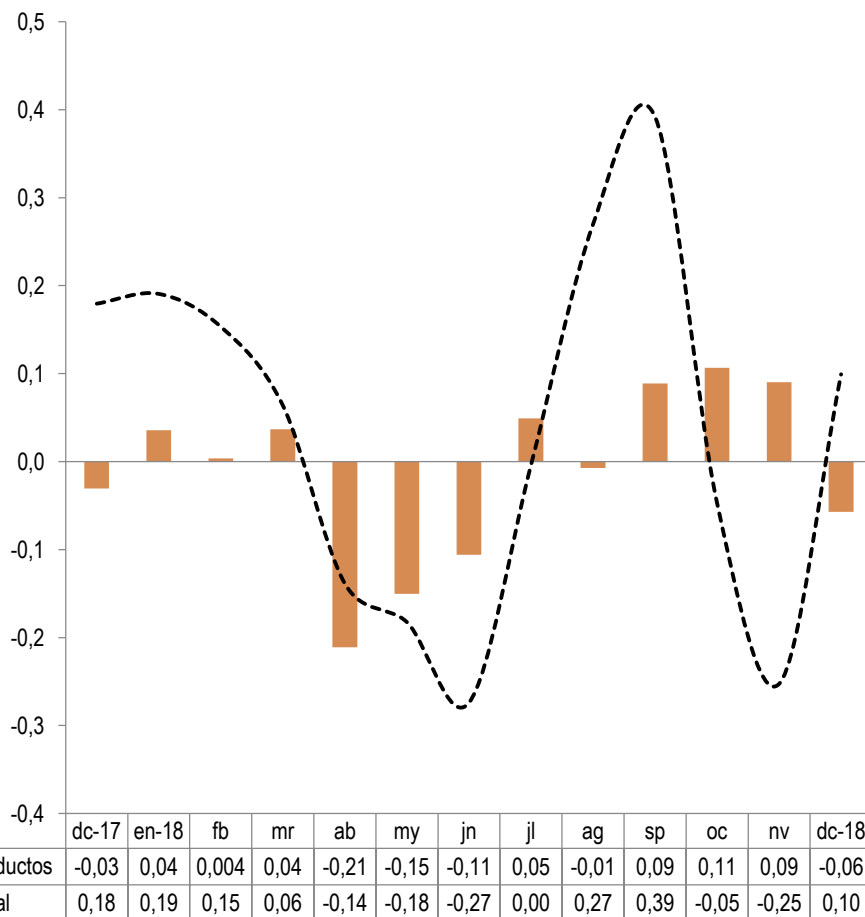

El aporte agregado a la inflación mensual general de diciembre 2018 de los precios de los 33 productos referenciales fue negativo en 0.06%.

Fuente: INEC

RESPECTO DE LA INFLACIÓN ANUAL

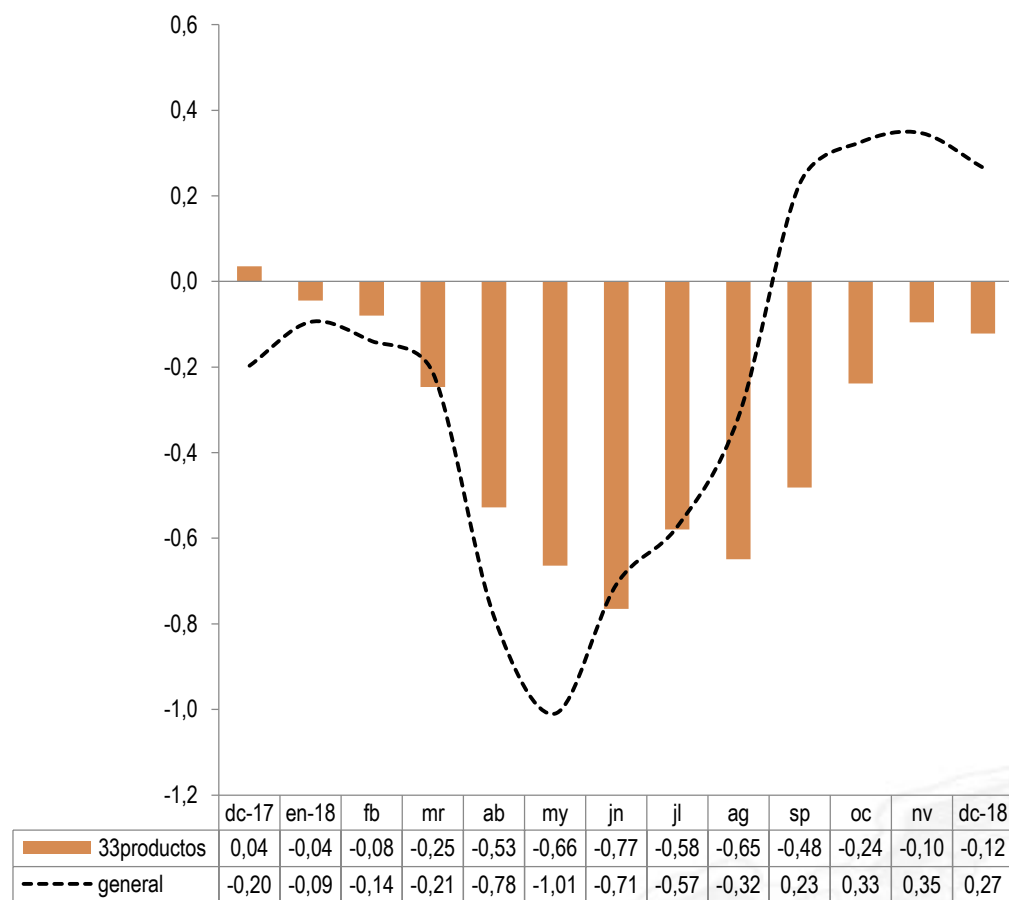

El aporte agregado a la inflación anual general de los precios de los 33 productos referenciales fue negativo durante todos los meses de 2018 y fue de -0.12% en el mes de análisis.



INFLACIÓN ANUAL Y ACUMULADA EN DICIEMBRE DE CADA AÑO

(Porcentajes, 2005-2018)

La inflación acumulada en diciembre de 2018 fue de 0.27%, resultado que, a excepción de similar mes de 2017, constituye el menor porcentaje en igual período desde 2005; el resultado en 6 de las 12 divisiones con las que se mide la inflación fue positivo: *bebidas alcohólicas, tabaco y estupefacientes; salud; y, bienes y servicios diversos* fueron los 3 mayores porcentajes, mientras que las 6 restantes divisiones fueron negativas: *prendas de vestir y calzado; y, recreación y cultura* fueron las 2 mayores variaciones.

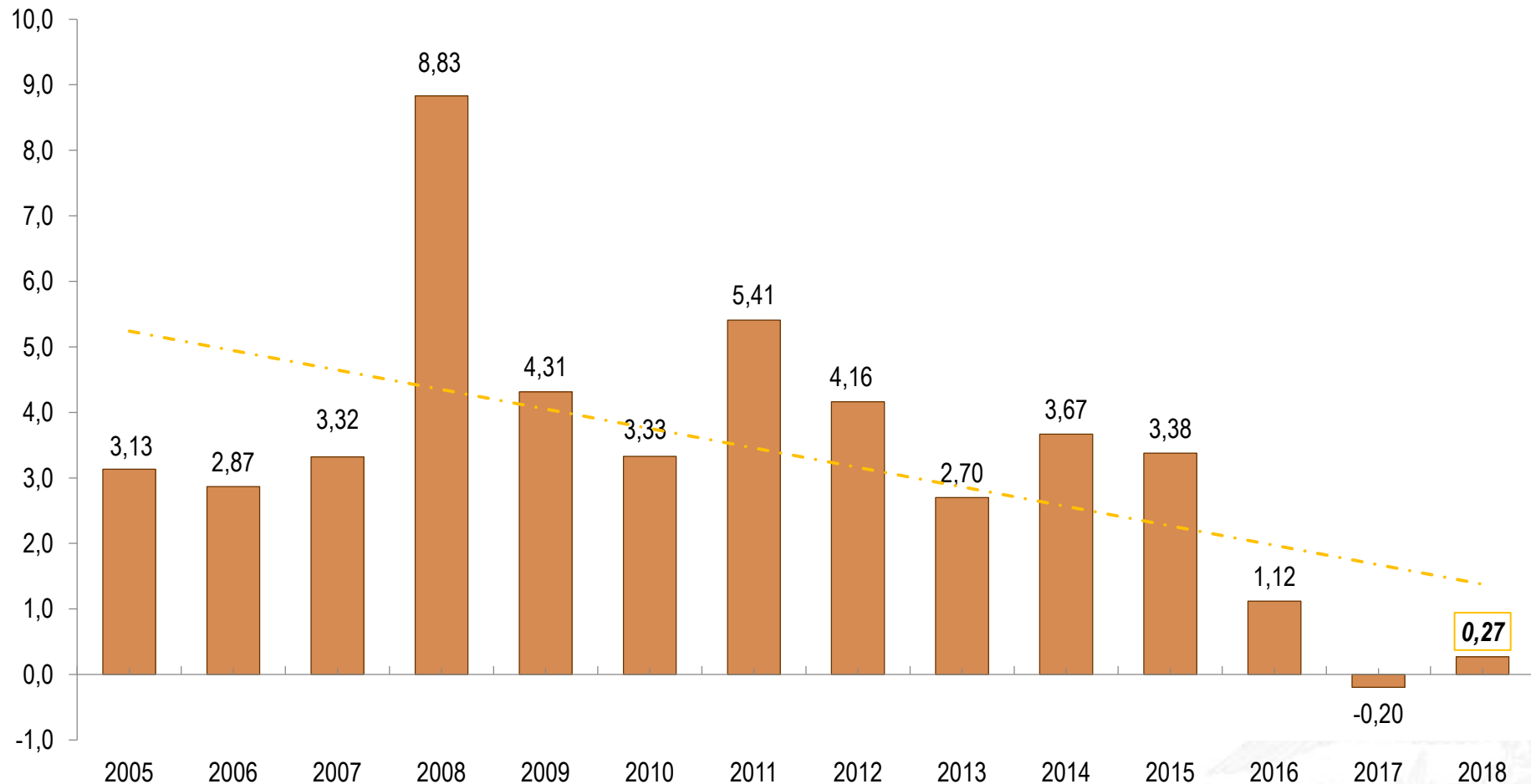

Fuente: INEC



II. CONTRIBUCIÓN A LA INFLACIÓN ANUAL



CONTRIBUCIÓN A LA INFLACIÓN ANUAL POR DIVISIONES DE BIENES Y SERVICIOS Y POR PRODUCTOS

(Porcentajes)

El último mes de 2018 concluye con 6 divisiones de bienes y servicios de aporte agregado positivo a la inflación anual de 0.74% siendo *bienes y servicios diversos*; *transporte*; y, *salud* las de mayor porcentaje; en las restantes 6 divisiones, el resultado negativo agregado fue de 0.48%. En el total de 359 ítems de la canasta con la que se mide la inflación, 161 ítems aportaron 1.67%, 193 contribuyeron en -1.40% y 5 tuvieron una aportación nula.

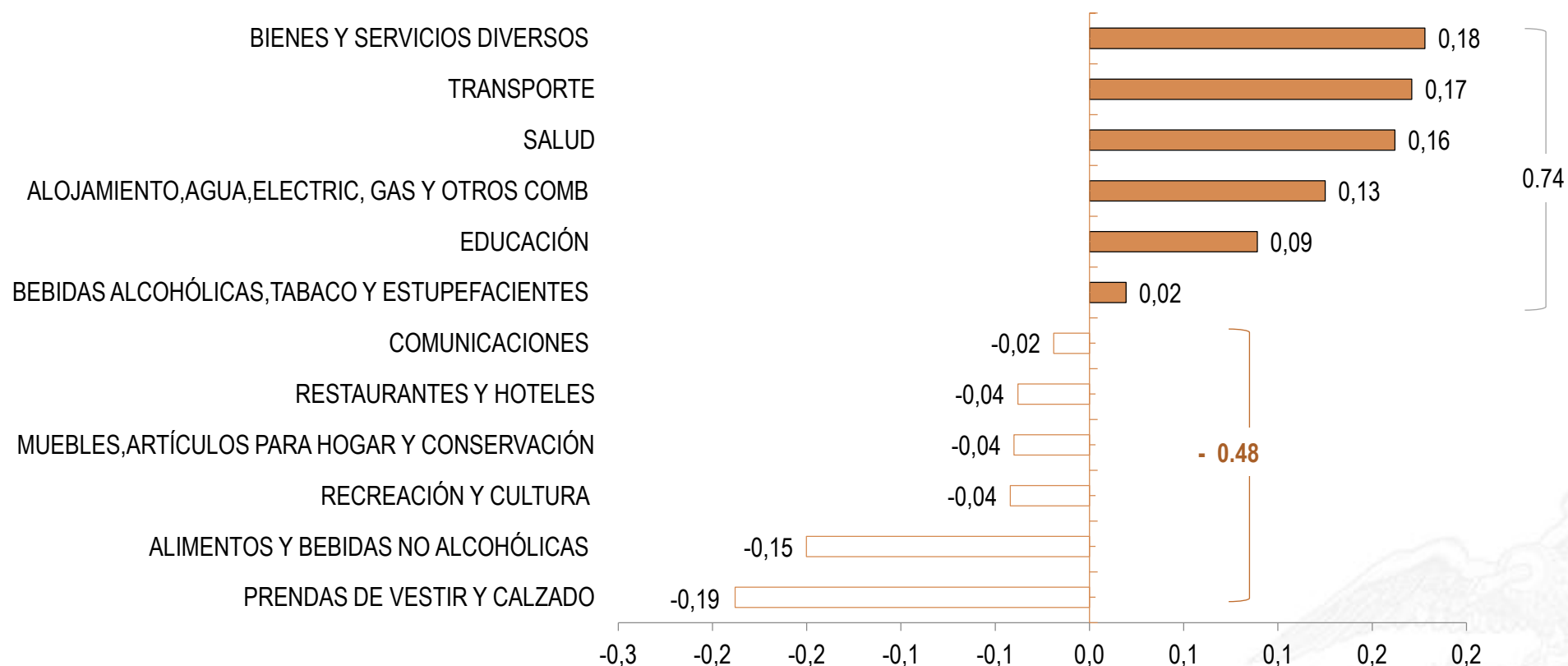

Fuente: INEC



III. IPC MENSUAL Y ANUAL POR CIUDADES



INFLACIÓN MENSUAL Y ANUAL POR CIUDADES (Porcentajes)

En 4 de las 9 ciudades investigadas se registró *variación mensual positiva* de precios y por sobre el promedio ponderado general. *Guayaquil, Cuenca y Manta* fueron las de mayor variación.

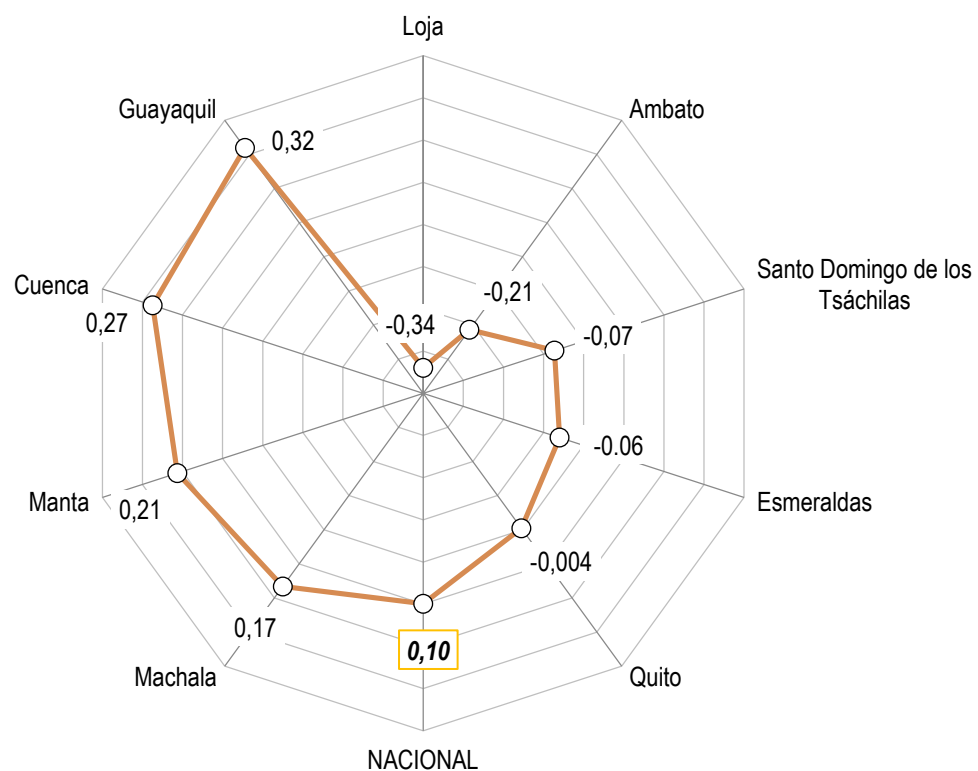

A nivel anual, en 5 de las 9 ciudades investigadas se registró *variación positiva* de precios, observándose las mayores variaciones por sobre la inflación nacional en *Cuenca, Guayaquil, y Quito*.

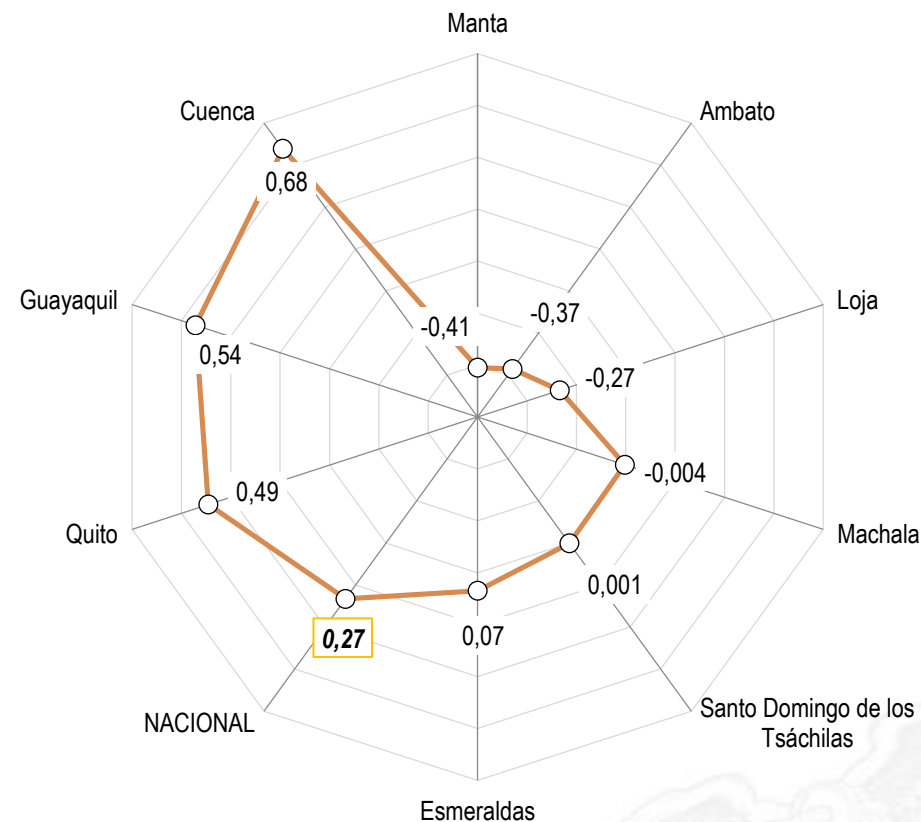

Fuente: INEC



IV. PRECIOS RELATIVOS



ÍNDICE DE PRECIOS RELATIVOS (IPR)

El IPR del sector J intuitivamente señala el nivel de precios del sector analizado respecto al resto de sectores de bienes y servicios que conforman la canasta del IPC. Los IPR menores a 100, indican que los precios relativos han disminuido con relación a los precios registrados en enero de 2018, que es utilizado como mes de referencia. En contraste, los IPR mayores a 100 muestran que los precios han aumentado con respecto al período base indicado anteriormente.

El IPR del grupo de productos J se calcula de la siguiente manera:

$$IPR_J = \frac{P_J}{P_{J^-}} = \frac{\frac{\sum_{i \in J} w_i IP_i}{\sum_{i \in J} w_i}}{\frac{\sum_{i \in J^-} w_i IP_i}{\sum_{i \in J^-} w_i}}$$

Donde: J- son todos los bienes y servicios que forman parte de la canasta del IPC que no están incluidos en el sector J, P_J es el índice de precios del grupo J y w_i son las ponderaciones de los índices de precios IP_i de cada producto i de la canasta del IPC.



DIVISIONES DE BIENES Y SERVICIOS CON GANANCIA RELATIVA

Índices, base enero 2018=100

En el último mes de 2018 y dentro de las agrupaciones del IPC, 6 divisiones de consumo registraron ganancia relativa siendo *bebidas alcohólicas*, *tabaco y estupefacientes*; y, *salud* las de mayor índice.

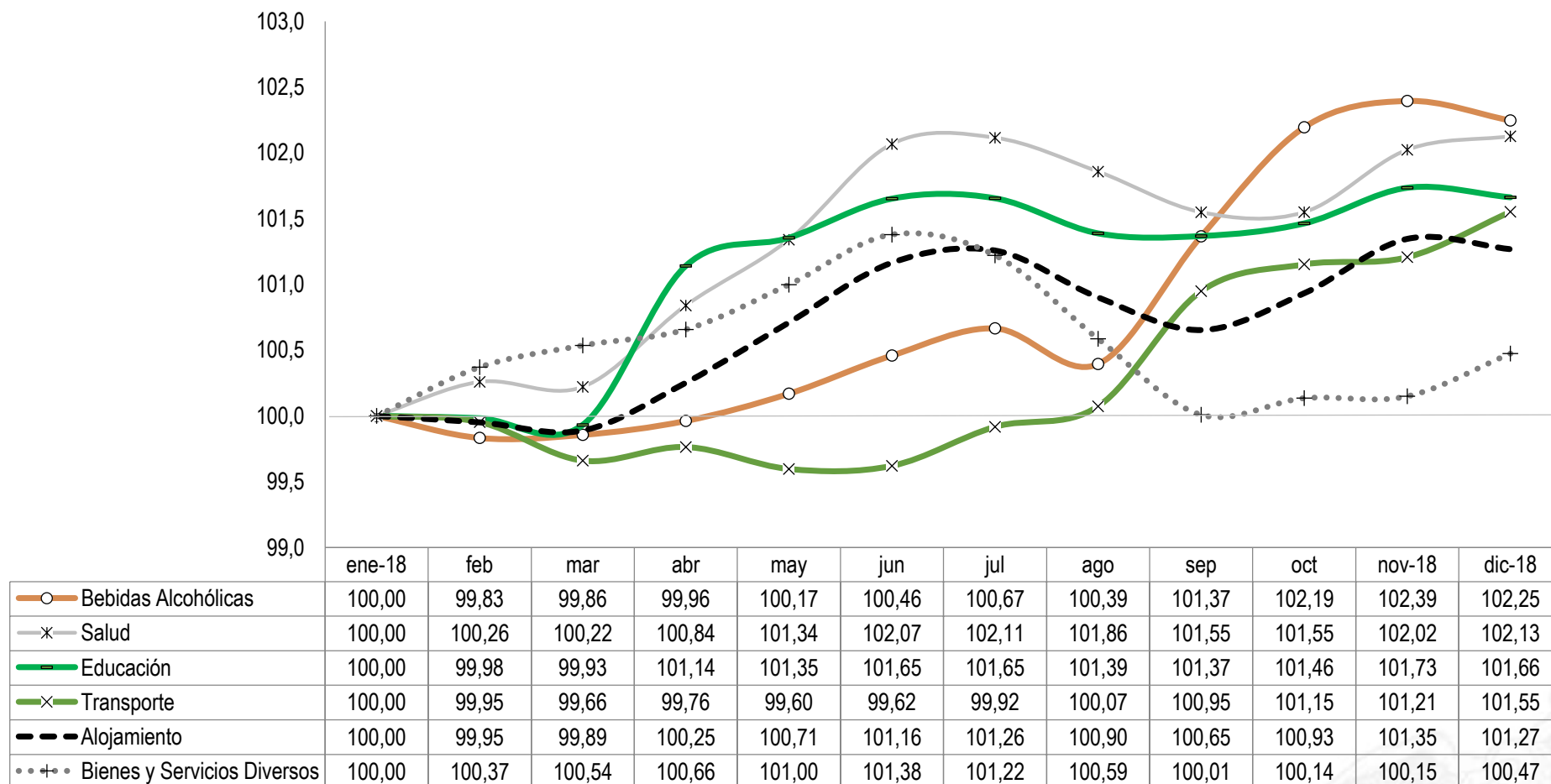

Fuente: INEC



DIVISIONES DE BIENES Y SERVICIOS CON PÉRDIDA RELATIVA

Índices, base enero 2018=100

En 6 divisiones de consumo que conforman el indicador general se observó pérdida relativa, siendo *prendas de vestir y calzado; muebles; y, recreación*, las agrupaciones de menor índice.

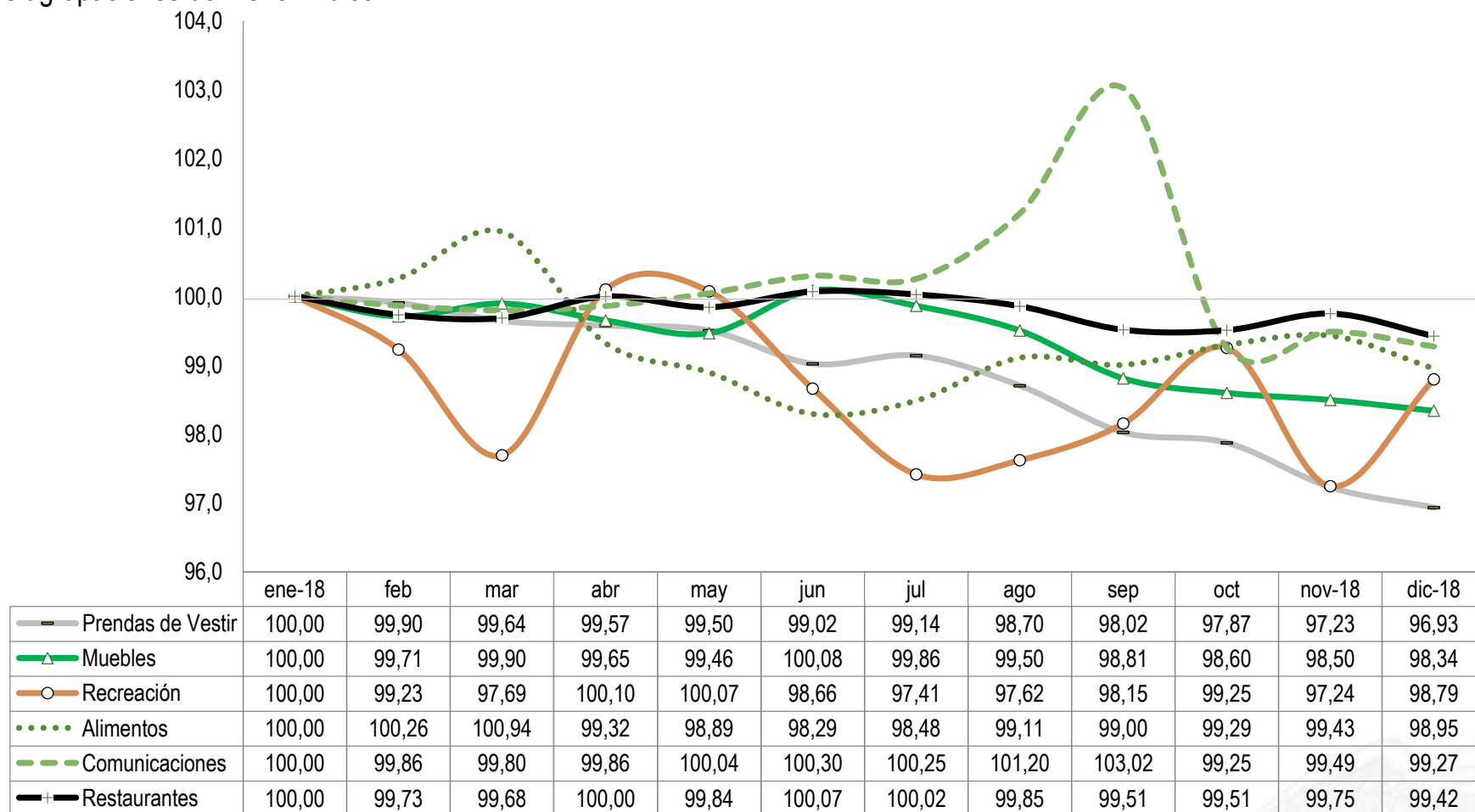

Fuente: INEC

V. INFLACIÓN INTERNACIONAL



INFLACIÓN ANUAL EN AMÉRICA LATINA Y ESTADOS UNIDOS

(Porcentajes)

De 16 países analizados, en su mayoría de América Latina, la variación anual de precios del Ecuador fue la más baja en diciembre de 2018.

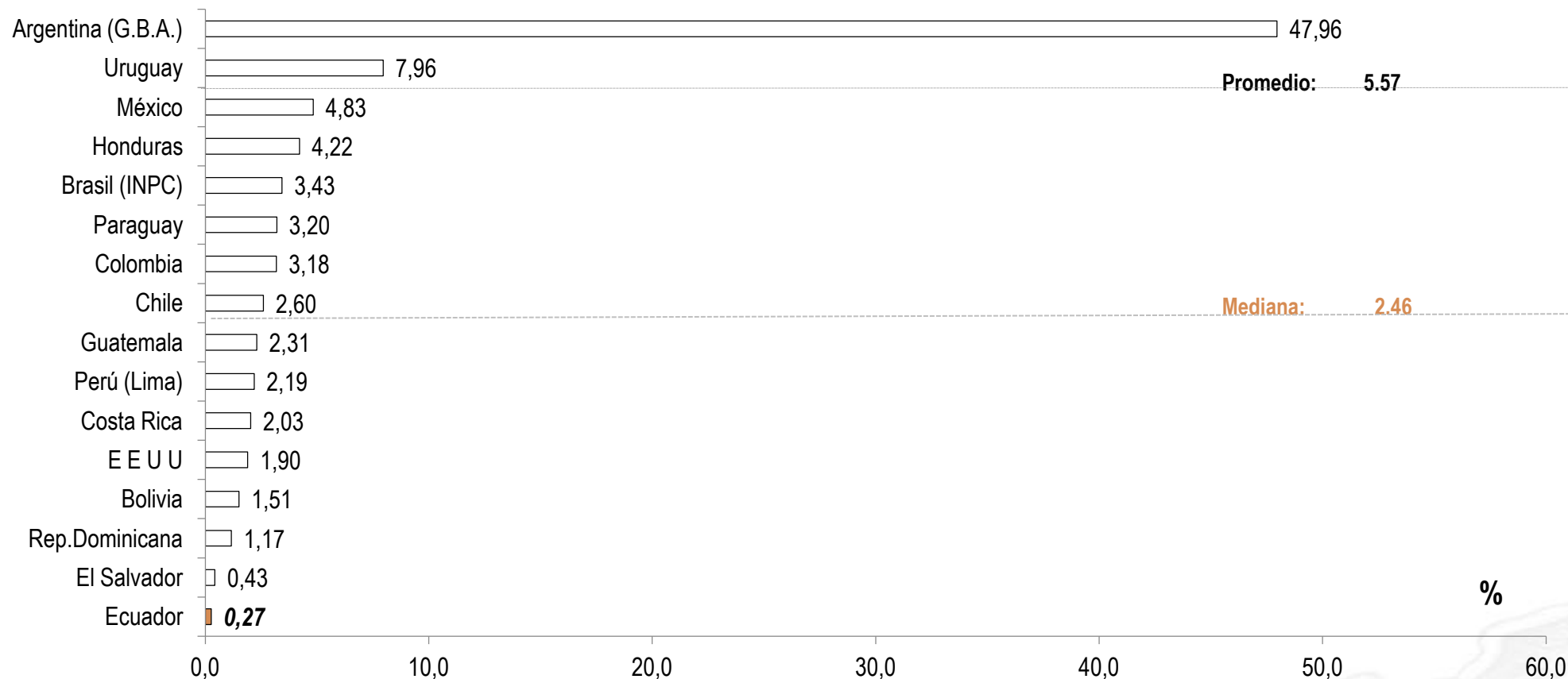

Fuente: Bancos Centrales e Institutos de Estadística de los países analizados

•La información de inflación anual de Argentina corresponde a noviembre de 2018.



INFLACIÓN Y SU DIFERENCIA INTERANUAL

En porcentajes y en puntos porcentuales

En 10 de 15 países analizados, la inflación anual de diciembre de 2018 fue inferior a la del mismo mes de 2017

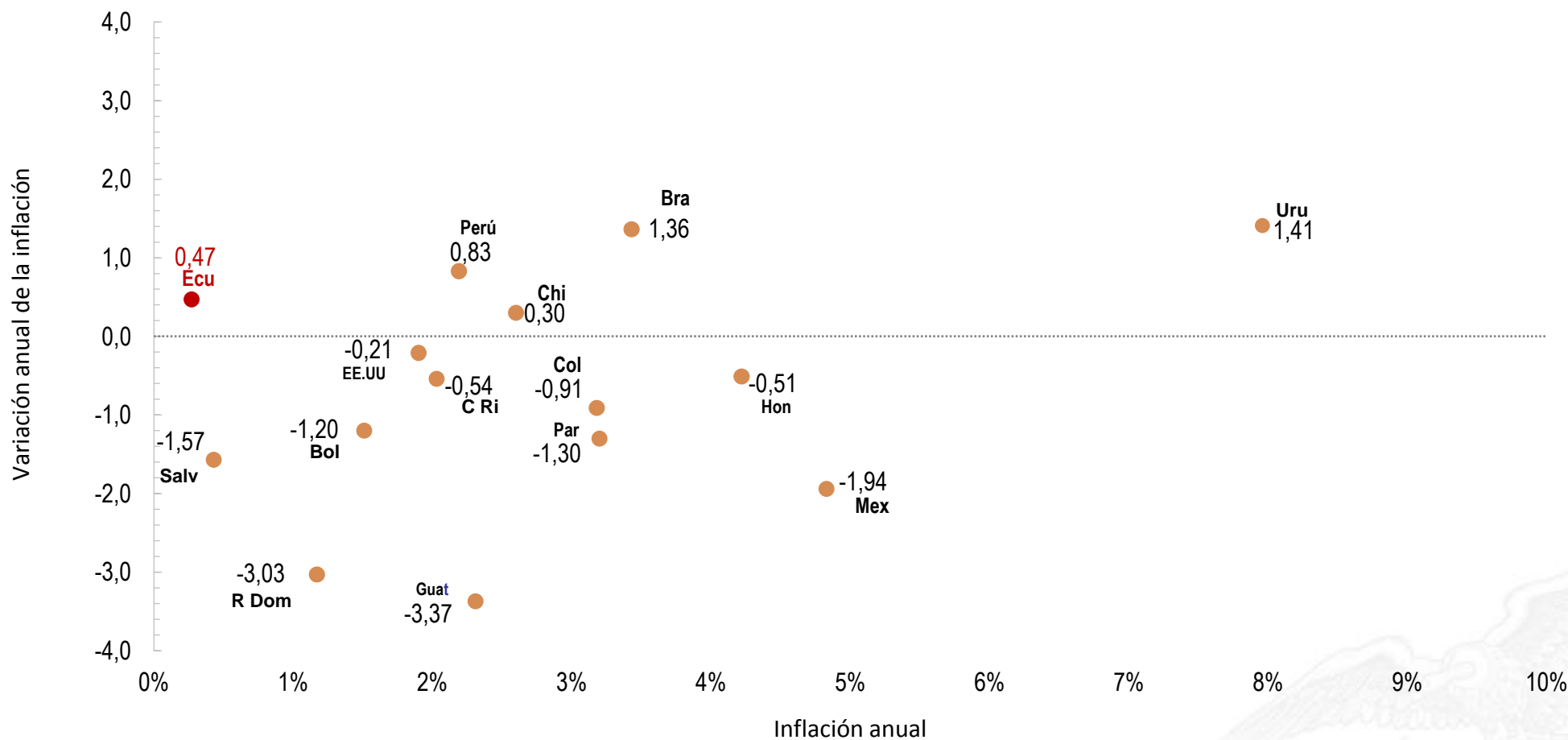

Fuente: Bancos Centrales e Institutos de Estadística de los países analizados



INFLACIÓN ANUAL: INTERNACIONAL, ECUADOR Y ESTADOS UNIDOS

(Porcentajes)

En noviembre de 2018, la inflación anual del Ecuador se ubicó por debajo de la inflación internacional y la inflación de los Estados Unidos*.

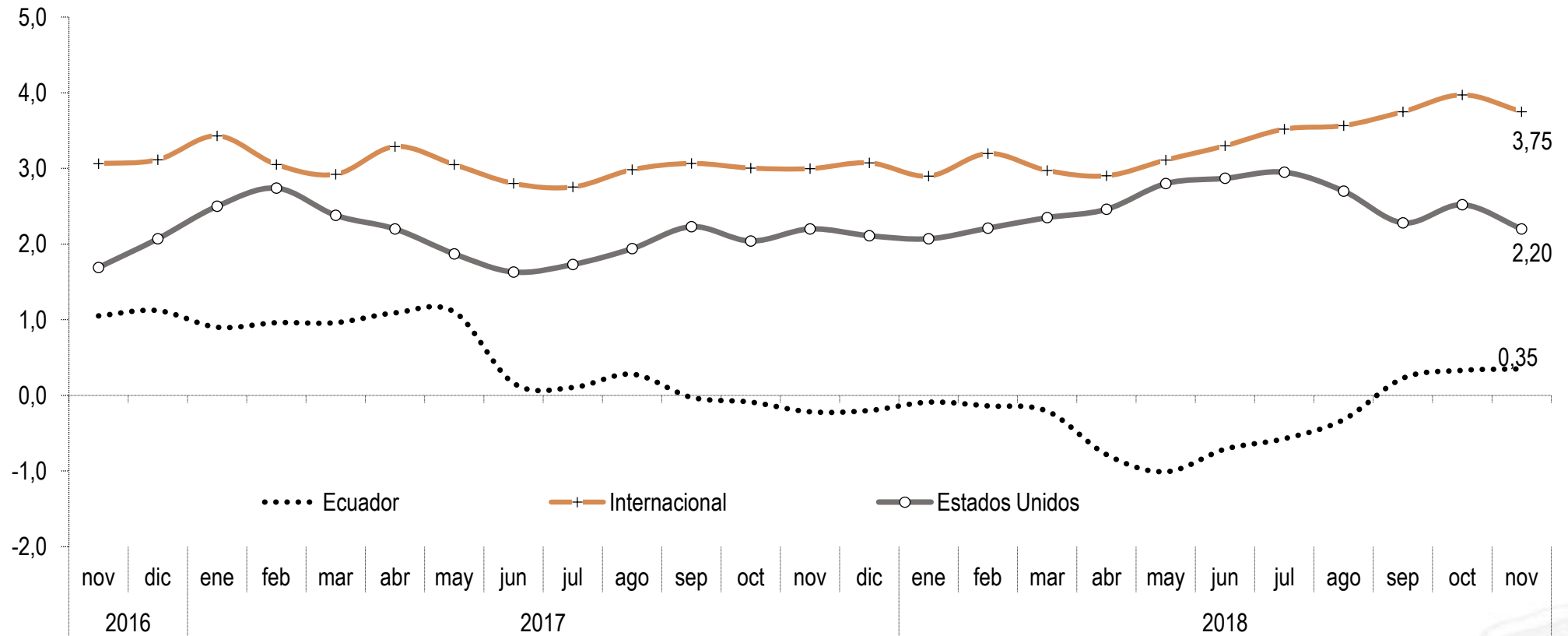

*Para elaborar este gráfico se utilizó la fórmula explicada en la lámina # 24.

Fuente: Bloomberg, Bancos Centrales e Institutos de Estadística.























INFLACIÓN ANUAL: INTERNACIONAL, ECUADOR Y ESTADOS UNIDOS

(Porcentajes)

- El cuadro de la siguiente lámina se refiere al **ponderador anual de importaciones del Ecuador del período 2010-2017** y del mismo se desprende que el mayor comercio de importación proviene desde Estados Unidos, China y Colombia que en conjunto para el 2017 ponderó aproximadamente el 64%.
- El **cálculo de la inflación internacional** anual utiliza ponderadores obtenidos en base al peso específico de la importación de cada país en el total de importaciones Costo, Seguro y Flete (CIF) y por país de origen.
- La fórmula utilizada es la suma-producto del ponderador mencionado multiplicado por su respectiva inflación anual; la muestra de 20 países considera: Argentina, Brasil, Chile, México, Colombia, Perú, Venezuela, Estados Unidos, Canadá, Holanda, Reino Unido, Alemania, España, Japón, Taiwán, Italia, Francia, Bélgica, China y Corea del Sur que representó para el 2017 el 82.59% del total del comercio de bienes importados por Ecuador.

PONDERACIÓN EN LAS IMPORTACIONES TOTALES DEL ECUADOR DE LA MUESTRA DE PAÍSES UTILIZADA PARA EL CÁLCULO DE LA INFLACIÓN INTERNACIONAL

Importaciones CIF y por país de origen (2010-2017)

País	Año								
	2010	2011	2012	2013	2014	2015	2016	2017	Gráfico
Estados Unidos	0.29	0.26	0.28	0.30	0.30	0.33	0.28	0.36	
China	0.08	0.17	0.18	0.20	0.20	0.20	0.23	0.20	
Colombia	0.12	0.11	0.10	0.10	0.10	0.09	0.09	0.08	
Brasil	0.05	0.05	0.04	0.04	0.04	0.04	0.04	0.04	
Perú	0.05	0.04	0.04	0.04	0.04	0.04	0.04	0.04	
Corea del Sur	0.04	0.05	0.04	0.05	0.05	0.04	0.05	0.04	
México	0.04	0.05	0.05	0.05	0.05	0.05	0.04	0.03	
Japón	0.04	0.05	0.04	0.04	0.04	0.04	0.04	0.03	
Alemania	0.03	0.03	0.03	0.03	0.03	0.03	0.03	0.03	
Chile	0.04	0.03	0.03	0.02	0.02	0.02	0.03	0.03	
España	0.01	0.02	0.03	0.03	0.03	0.03	0.02	0.02	
Italia	0.02	0.02	0.02	0.02	0.02	0.02	0.02	0.02	
Argentina	0.04	0.03	0.02	0.02	0.02	0.02	0.02	0.02	
Canadá	0.01	0.02	0.02	0.01	0.01	0.01	0.02	0.01	
Francia	0.01	0.01	0.01	0.01	0.01	0.01	0.01	0.01	
Holanda	0.01	0.01	0.01	0.01	0.01	0.02	0.02	0.01	
Taiwán	0.01	0.01	0.01	0.01	0.01	0.01	0.01	0.01	
Bélgica y Luxemburgo	0.01	0.01	0.01	0.01	0.01	0.01	0.01	0.01	
Reino Unido	0.01	0.01	0.03	0.02	0.02	0.01	0.01	0.01	
Venezuela	0.08	0.05	0.01	0.00	0.00	0.00	0.00	0.00	
TOTAL	1.00	1.00	1.00	1.00	1.00	1.00	1.00	1.00	

	miles de dólares								
Importaciones anuales de la muestra (a)	17,315.17	19,689.66	20,859.86	22,749.47	23,328.34	17,923.03	15,535.11	16,389.26	
Importaciones anuales totales (b)	20,590.85	24,285.94	25,196.34	27,064.36	27,516.03	21,387.29	16,188.69	19,844.96	
Representatividad de la muestra (a) / (b)	84.09	81.07	82.79	84.06	84.78	83.80	95.96	82.59	

Fuente: Banco Central del Ecuador



VI. HECHOS RELEVANTES



VI. HECHOS RELEVANTES: EVOLUCIÓN DEL IPC

En el reporte de novedades de la evolución mensual de precios que presenta el INEC, se justifica el comportamiento de los componentes de las divisiones de mayores variaciones y aportes mensuales positivos al resultado de diciembre de 2018. Así se destaca lo siguiente:

División	Variación mensual	Aporte mensual	Hechos relevantes
Recreación y Cultura	1.62	0.080	La variación y aporte de esta división se debe al incremento de precios de los componentes: servicio de recreación y deportivos; paquetes turísticos; y, jardines, plantas y flores.
Bienes y Servicios Diversos	0.39	0.058	La variación y aporte de esta división se asocia con los mayores precios de los componentes: aparatos no eléctricos y artículos para la atención personal; servicios judiciales, sociales y fotocopias; y, joyería, relojes de pared y relojes de pulsera.
Transporte	0.39	0.039	La variación y aporte de se explica por el incremento de precios de los componentes: combustibles y lubricantes para equipo de transporte personal; transporte de pasajeros por aire; y, piezas de repuesto y accesorios para equipo de transporte personal.

Los porcentajes de variaciones mensuales de las restantes 9 divisiones de consumo que conforman el indicador general se muestran en la lámina # 4.



VI. HECHOS RELEVANTES: EVOLUCIÓN DEL SALARIO NOMINAL PROMEDIO E INFLACIÓN ANUAL

Período 2007-2018

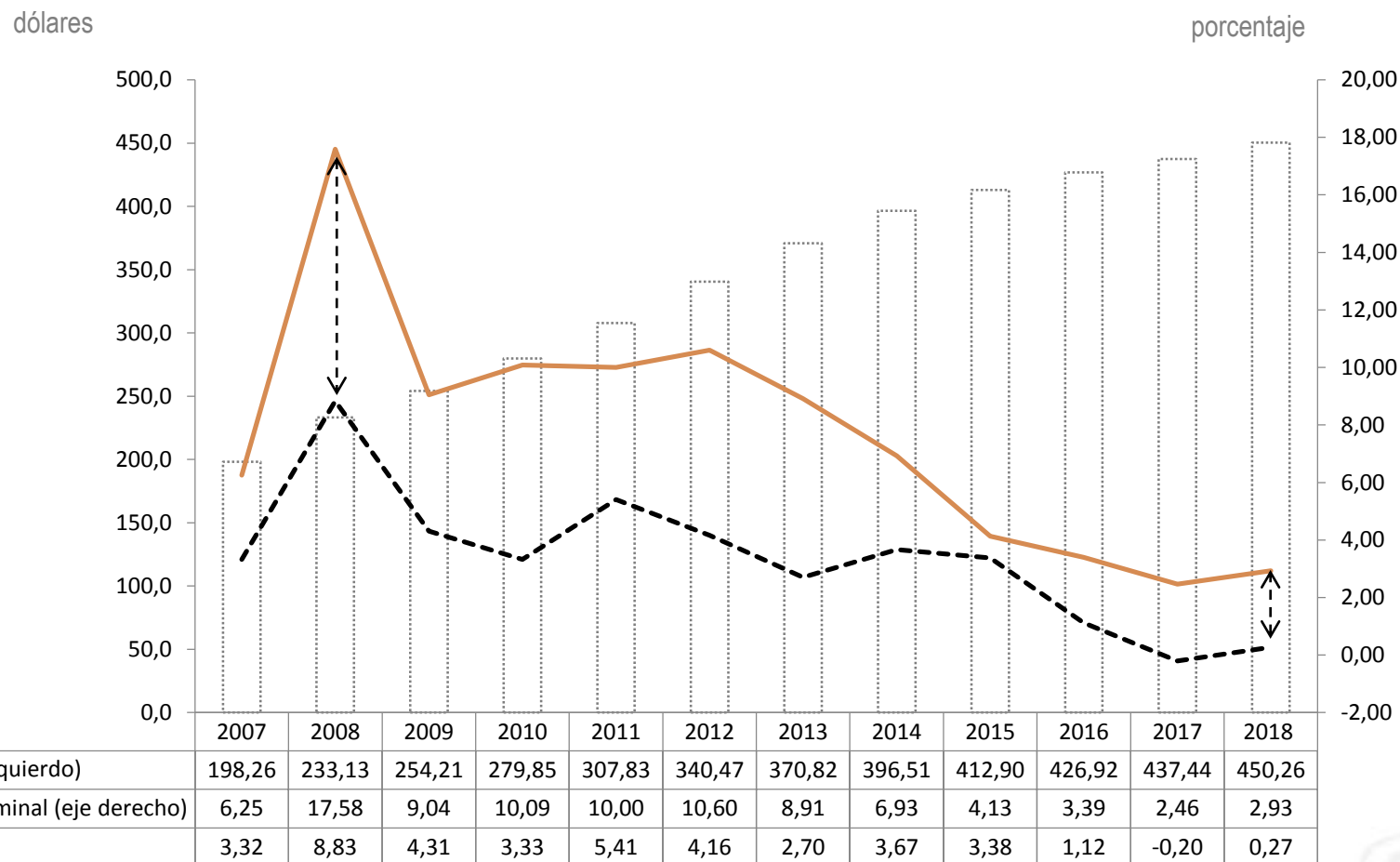

En los meses de diciembre de los años 2007 a 2018, la tasa anual de evolución del salario nominal promedio se mantuvo por sobre la tasa anual de inflación. La brecha entre las dos variables mencionadas se ha reducido si se comparan los resultados del 2008 frente a los restantes períodos.

Fuente: INEC



VII. COMPONENTE NACIONAL E IMPORTADO DE LA CANASTA DE BIENES Y SERVICIOS CON LA QUE SE MIDE LA INFLACIÓN



OBJETIVO GENERAL

Definir qué proporción de componente nacional e importado insumen las industrias en la producción de un bien o servicio en un determinado período de tiempo.

OBJETIVO ESPECÍFICO

Determinar los porcentajes de componente nacional e importado en la canasta de 359 bienes y servicios, año base 2014, con la que se mide la inflación y dentro de la Clasificación de Productos de Cuentas Nacionales CPCN (versión 2), en función del vector del “gasto de consumo final de los hogares” de la matriz de consumos intermedios.

Tabla Oferta y Utilización (TOU) del Banco Central del Ecuador, a precios corrientes del año 2014.

¿Qué implica utilizar precios corrientes?

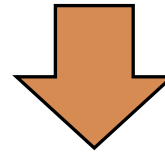

Considerando que los componentes nacional e importado están afectados por la inflación, la valoración a precios corrientes implica que los resultados son calculados en volumen y a los precios vigentes de cada año. De esta manera, se obtiene un indicador del valor de los bienes y servicios al momento de la operación o valores de las mercancías expresados a precios de cada año.

- En los gastos de consumo individual, por su finalidad, incurren 3 sectores institucionales: hogares, instituciones sin fines de lucro que sirven a los hogares CFISFL (División 13 CCIF) y gobierno general CFG (División 14 CCIF).
- El gasto de consumo final de los hogares al cual hace referencia el IPC, es el referente fundamental de la inflación, y representa una gran proporción del gasto total de la economía; de modo que las variaciones en el nivel de precios de todos los bienes y servicios de consumo final, permiten monitorear la variación general de precios.
- La estructura de la Canasta del IPC base: 2014=100, responde a la Clasificación CCIF del Consumo Individual por Finalidades (COICOP por sus siglas en inglés para los 12 niveles superiores*).

* Los niveles superiores son aquellas agrupaciones del IPC correspondientes a las 12 divisiones de consumo de bienes y servicios y que constan en las láminas # 4 y # 5 de este documento

PROCEDIMIENTO DE CLASIFICACIÓN Y DETERMINACIÓN DE PONDERACIONES DEL COMPONENTE NACIONAL E IMPORTADO DE LOS BIENES Y SERVICIOS DE LA CANASTA DEL IPC.

Procedimiento de clasificación

1. Identificar cada ítem de la canasta del IPC en base de las especificaciones técnicas* en la CIIU (Clasificación Industrial Internacional Uniforme) rev.4 que es una clasificación de actividades;
2. Los códigos CIIU del punto 1 se clasifican dentro de la Clasificación de Industrias de Cuentas Nacionales CICN con el propósito de agrupar la desagregación anterior;
3. Estos últimos códigos se vuelven a clasificar dentro de uno de los 279 códigos CPCN versión 2 de la tabla de utilización.

Determinación de ponderaciones

Las ponderaciones reflejan la importancia relativa de los bienes y servicios según su participación en el consumo total de los hogares, de tal forma que la ponderación de cada bien o servicio determina el efecto que tiene la variación de su precio en el índice general (Organización Internacional del Trabajo, OIT 2004).

* Especificar un artículo es describir en forma precisa y exhaustiva sus cualidades y atributos que lo identifican dentro del conjunto total de bienes y servicios existentes en el mercado y a través del tiempo.



RESULTADOS

BIENES Y SERVICIOS DE LA CANASTA DEL IPC	PONDERADOR EN LA CANASTA DEL IPC (a)	COMPONENTE EN BASE DE LA TOU		ITEM DE LA TOU	DESCRIPCIÓN EN CPCN	PONDERACIÓN POR COMPONENTE	
		NACIONAL (b)	IMPORTADO (c)			NACIONAL (a) * (b)	IMPORTADO (a) * (c)
arroz	1.55%	100.00%	0.00%	115	Arroz pilado, blanqueado y pulido	1.55%	0.00%
cemento	0.06%	0.00%	0.00%	171	Cemento y clinker de cemento	0.00%	0.00%
servicios de reparación de la vivienda	0.20%	100.00%	0.00%	244	Servicios de arquitectura, ingeniería y análogos	0.20%	0.00%
suministro de agua	1.27%	100.00%	0.00%	198	Agua	1.27%	0.00%
servicio de seguridad de la vivienda	0.31%	100.00%	0.00%	257	Otros servicios empresariales n.c.p.	0.31%	0.00%
servicio de consumo eléctrico	2.09%	100.00%	0.00%	197	Servicios de transmisión y distribución eléctrica	2.09%	0.00%
gas doméstico	0.35%	13.69%	86.31%	153	Gases de hidrocarburos	0.05%	0.30%
colchón	0.18%	33.10%	66.90%	167	Productos de plástico	0.06%	0.12%
alfombra suelta	0.01%	100.00%	0.00%	133	Tejidos y telas de fibras textiles	0.01%	0.00%
reparación de muebles	0.04%	100.00%	0.00%	256	Servicios de reparación de computadoras y otros enseres domésticos	0.04%	0.00%
reparación de artefactos para el hogar	0.04%	100.00%	0.00%	256	Servicios de reparación de computadoras y otros enseres domésticos	0.04%	0.00%
ollas	0.15%	52.05%	47.95%	178	Productos metálicos de uso doméstico	0.08%	0.07%
bomba de agua	0.02%	62.09%	37.91%	180	Otros productos metálicos n.c.p.	0.01%	0.01%
candado	0.02%	52.05%	47.95%	178	Productos metálicos de uso doméstico	0.01%	0.01%
cloro y desinfectante	0.34%	14.86%	85.14%	156	Abonos y plaguicidas	0.05%	0.29%
desodorante ambiental	0.04%	19.97%	80.03%	161	Perfumes y preparados de tocador	0.01%	0.03%
insecticida	0.04%	14.86%	85.14%	156	Abonos y plaguicidas	0.01%	0.03%
escoba	0.07%	5.04%	94.96%	194	Otros productos manufacturados diversos	0.00%	0.06%
esponja lava vajilla	0.02%	29.52%	70.48%	133	Tejidos y telas de fibras textiles	0.01%	0.01%
fundas para basura	0.09%	33.10%	66.90%	167	Productos de plástico	0.03%	0.06%
servilletas	0.05%	35.71%	64.29%	144	Papel y cartón	0.02%	0.03%
fósforos	0.07%	9.57%	90.43%	164	Otros productos químicos n.c.p.	0.01%	0.06%
velas	0.03%	5.04%	94.96%	194	Otros productos manufacturados diversos	0.00%	0.03%
servicios domésticos	1.53%	100.00%	0.00%	277	Servicio doméstico	1.53%	0.00%
audífonos de corrección	0.03%	0.00%	100.00%	188	Equipo radiológico, electromédico; instrumentos ópticos; de medición y control	0.00%	0.03%
bicicleta	0.05%	0.00%	100.00%	190	Otro equipo y material de transporte n.c.p.	0.00%	0.05%
batería	0.10%	5.20%	94.80%	186	Maquinaria y aparatos eléctricos	0.01%	0.10%
neumático	0.36%	30.13%	69.87%	165	Neumáticos y cámaras de aire	0.11%	0.25%
amortiguadores	0.05%	0.00%	100.00%	190	Otro equipo y material de transporte n.c.p.	0.00%	0.05%
diésel	0.05%	10.64%	89.36%	149	Diesel	0.01%	0.04%
aceite lubricante	0.29%	99.63%	0.37%	152	Otros combustibles y aceites de petróleo (incluye lubricantes)	0.29%	0.00%
servicio de wincha	0.03%	100.00%	0.00%	220	Servicios complementarios y auxiliares del transporte	0.03%	0.00%
víajе en avión	0.45%	53.03%	46.97%	215	Servicios de transporte de pasajeros por vía aérea	0.24%	0.21%
envío de paquete	0.02%	100.00%	0.00%	221	Servicios postales y de mensajería	0.02%	0.00%
servicio de telefonía celular	1.42%	100.00%	0.00%	223	Servicios telefónicos celulares	1.42%	0.00%
servicio de telefonía residencial	1.41%	98.28%	1.72%	222	Servicios telefónicos fijos	1.39%	0.02%
servicio de internet	1.39%	100.00%	0.00%	224	Servicios de internet	1.39%	0.00%
teléfono celular	0.39%	0.00%	100.00%	187	Equipos y aparatos de radio, TV y comunicaciones	0.00%	0.39%
servicio de alquiler de teléfono	0.11%	98.28%	1.72%	222	Servicios telefónicos fijos	0.11%	0.00%
flores	0.03%	100.00%	0.00%	12	Rosas	0.03%	0.00%
alimento preparado para mascotas	0.27%	80.01%	19.99%	125	Alimento para animales	0.22%	0.05%
gasto en médico veterinario	0.08%	0.00%	0.00%	249	Servicios veterinarios	0.00%	0.00%
gastos compromisos sociales	0.73%	100.00%	0.00%	276	Otros servicios n.c.p.	0.73%	0.00%
servicios judiciales	0.73%	100.00%	0.00%	241	Servicios jurídicos y legales	0.73%	0.00%
bolsos y carteras	0.12%	57.76%	42.24%			0.07%	0.05%
mochila escolar	0.16%	57.76%	42.24%	134	Confecciones con materiales textiles (excepto prendas de vestir)	0.09%	0.07%
TOTAL	100.00%					77.29%	22.57%

El componente nacional e internacional suma 99.86% y el 0.14% restante corresponde al producto *cemento* y al servicio de *atención de médico veterinario*, ítems que no muestran componente nacional ni importado en el vector de consumo final de los hogares.

Tabla de resultados completa



VIII. VARIACIÓN MENSUAL Y ANUAL DEL ÍNDICE DE PRECIOS AL PRODUCTOR (IPP) DE DISPONIBILIDAD NACIONAL



IPP DE DISPONIBILIDAD NACIONAL

VARIACIÓN MENSUAL
(Porcentajes 2017 - 2018)

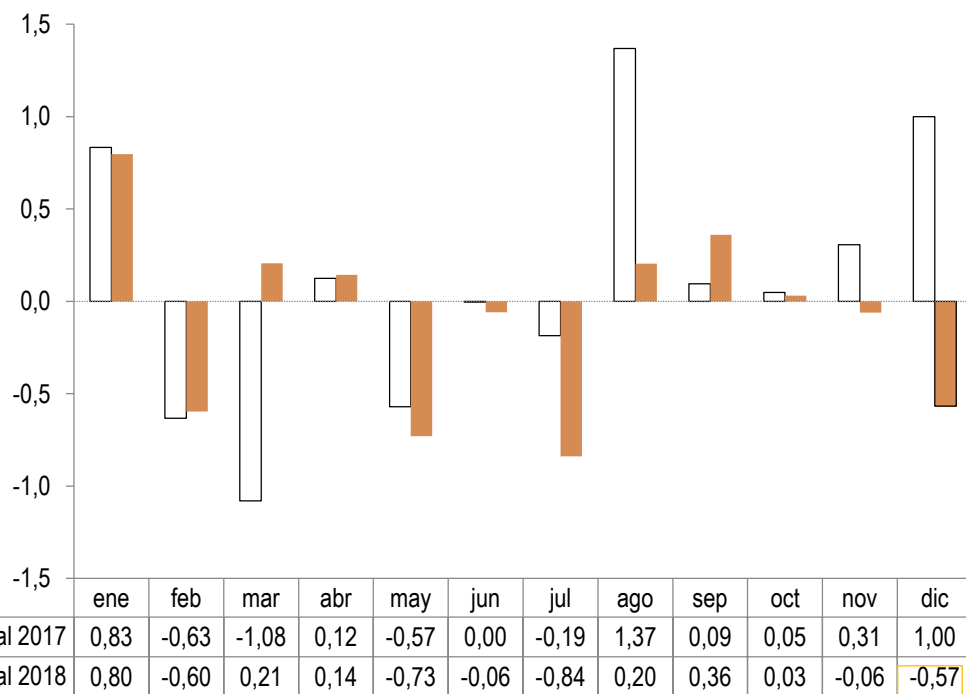

En el mes de análisis, la *variación mensual* del IPP fue negativa de 0.57%; al interior del indicador y por secciones, la de mayor variación fue la de *productos agrícolas, silvicultura y pesca* en -1.21%, seguido de *productos alimenticios, bebidas, tabaco y textiles* en -0.25%.

La *variación anual* del IPP fue negativa de 1.12%, siendo las mayores variaciones las de las secciones de *productos agrícolas, silvicultura y pesca* en -2.17%, seguido de *productos alimenticios, bebidas, tabaco y textiles* en -2.07%.

VARIACIÓN ANUAL
(Porcentajes 2017 - 2018)

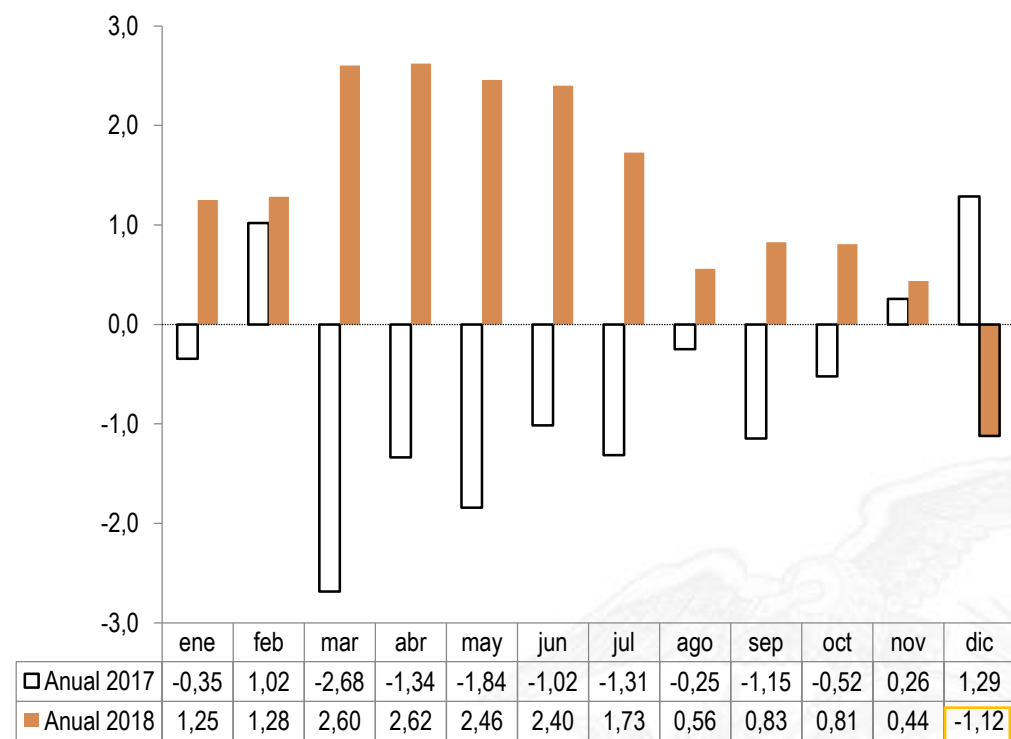

VARIACIÓN ANUAL DEL IPP DE DISPONIBILIDAD NACIONAL POR SECCIONES (Porcentajes)

En el último mes de 2018, el resultado negativo del indicador general (-1.12%), se debió a igual signo de resultados registrados en las secciones de *productos agrícolas, silvicultura y pesca* y de *productos alimenticios, bebidas, tabaco y textiles*.

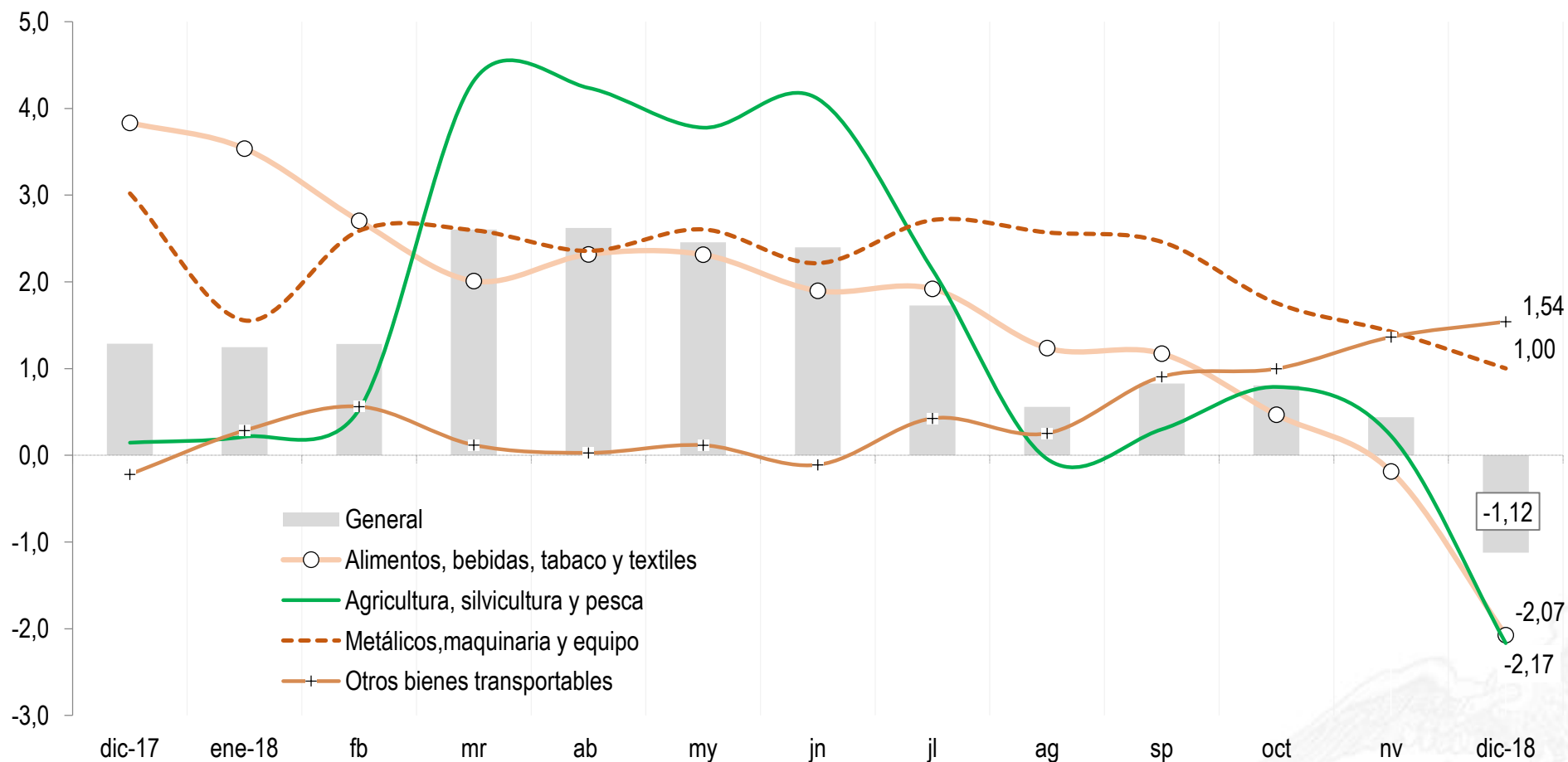

Fuente: INEC



VARIACIÓN ACUMULADA DEL IPP DE DISPONIBILIDAD NACIONAL POR SECCIONES

(Porcentajes)

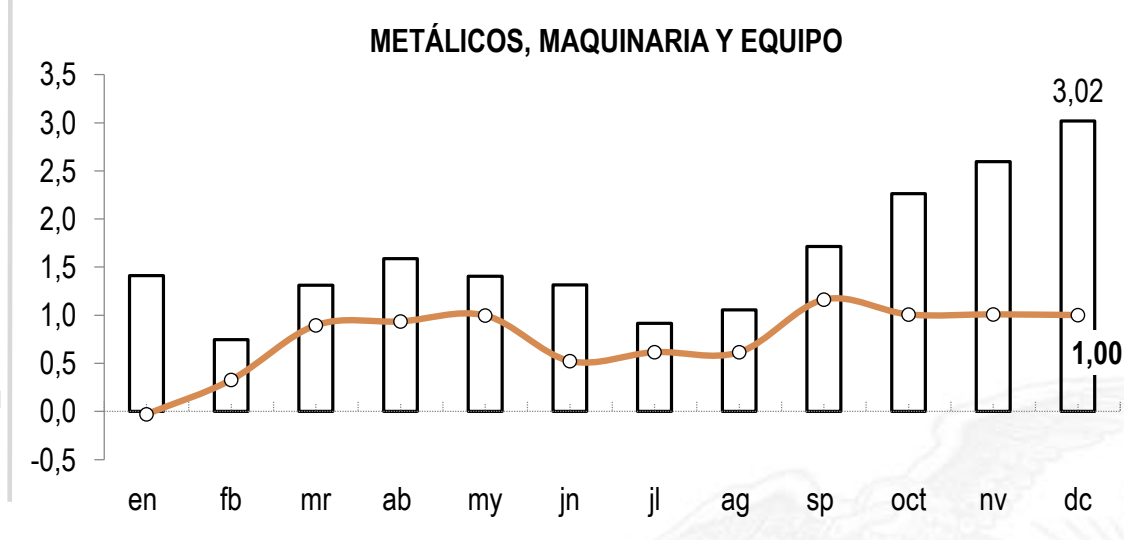
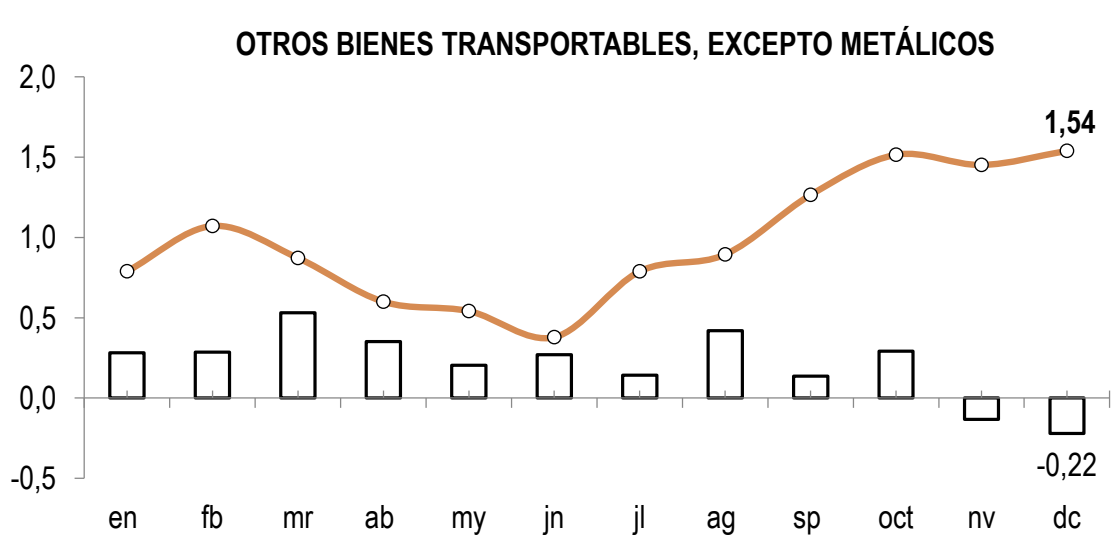
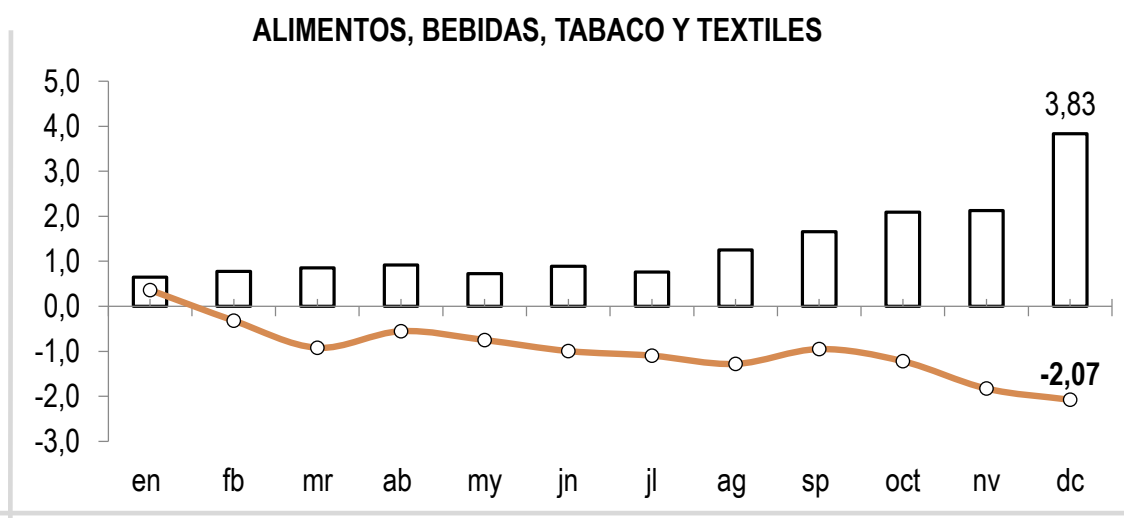
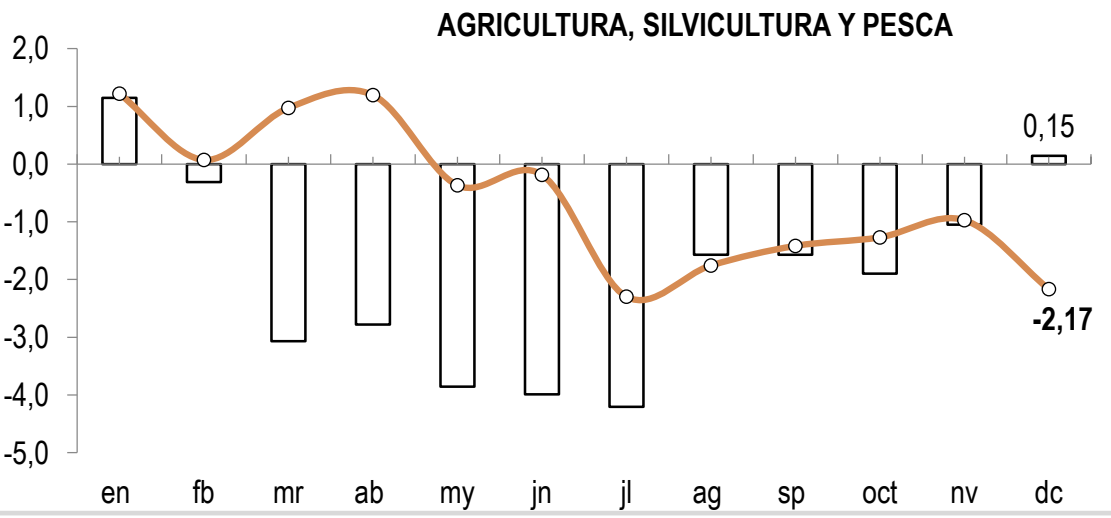

2017 2018

Fuente: INEC



VARIACIÓN ANUAL DEL IPC Y DEL IPP DE DISPONIBILIDAD NACIONAL

(Porcentajes)

La variación anual de los precios al consumidor IPC de diciembre de 2018 se ubicó por sobre la variación negativa de los precios al productor de disponibilidad nacional IPP.

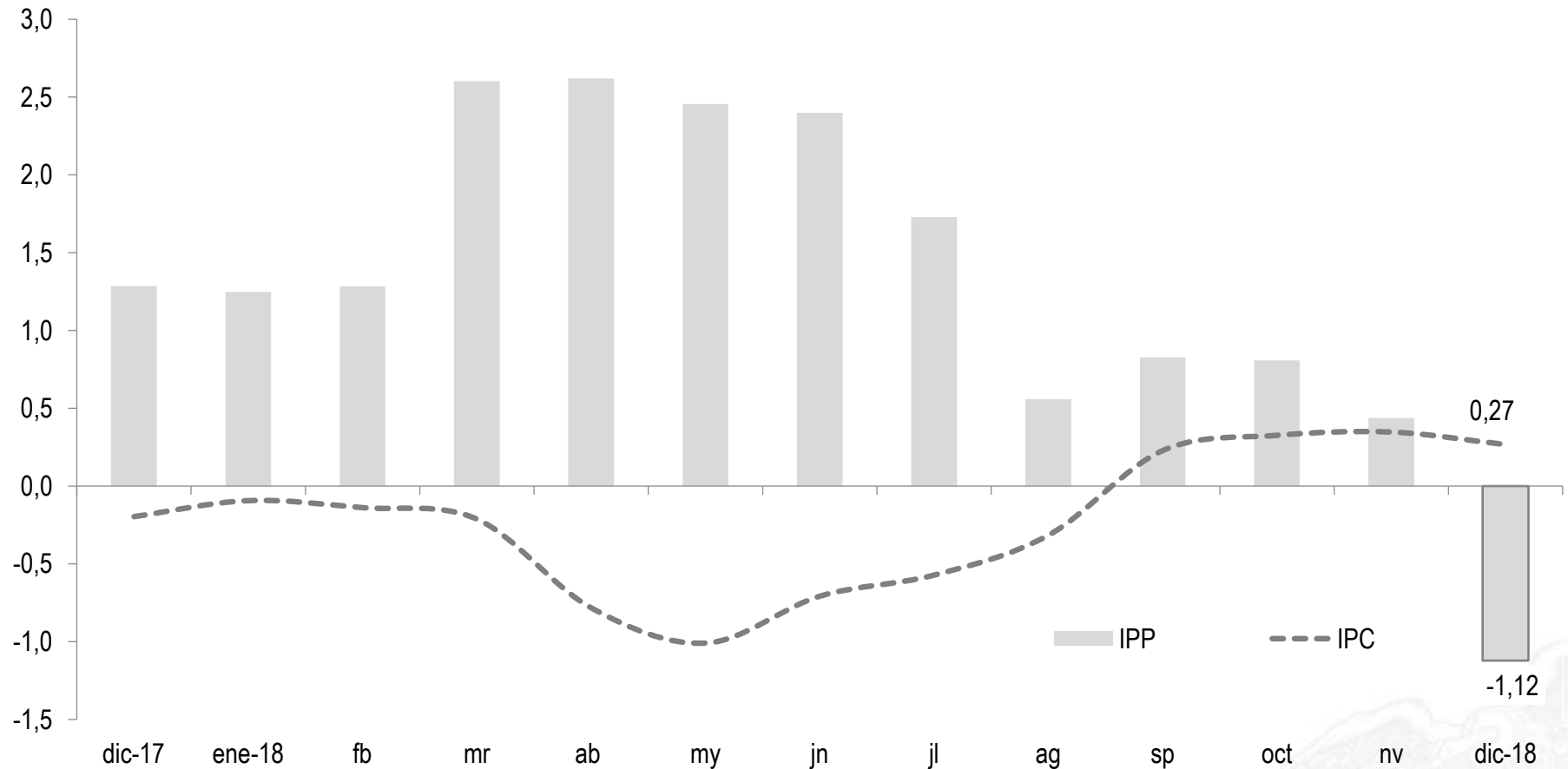

Fuente: INEC





GOBIERNO
DE LA REPÚBLICA
DEL ECUADOR



BANCO CENTRAL
DEL ECUADOR

¡El Gobierno de todos!